faycom
www.faycom.es



CATÁLOGO

Actualización **2026**

faycom

www.faycom.es

FABRICACIÓN Y COMERCIALIZACIÓN DE SISTEMAS Y SUS COMPONENTES DE ILUMINACIÓN, SEÑALIZACIÓN Y SEGURIDAD, PARA TODO TIPO DE VEHICULO DE SERVICIOS, INDUSTRIALES, AGRÍCOLAS Y COMERCIALES, RECOGIENDO CADA UNA DE SUS NECESIDADES.

NOS INSPIRAMOS EN TUS NECESIDADES
PARA ESTABLECER NUESTROS COMPROMISOS

Contenido

Contents

17
Camión
Truck

133
Semirremolque
Trailer

177
Furgón
Van

187
Autobús y Caravana
Bus and caravan

201
Iluminación
Lighting

303
Instalaciones completas
Full installation

323
Iluminación especial
Special lighting

359
Retrovisión inteligente
Intelligent rearview

365
Componentes eléctricos
Electric components

375
Cableados y conectores
Wiring and connectors

435
Señalización
Safety signs

451
Referencias
Part no.

Sectores

Sectors

faycom
www.faycom.es

















Camión

Truck

faycom
www.faycom.es















Ver P. 346



Ver P. 346



faycom

Semirremolque

Trailer

faycom
www.faycom.es





Ver P. 202



Ver P. 238

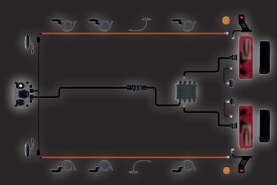

Ver P. 303



Ver P. 323



Ver P. 341



Ver P. 359



Ver P. 375

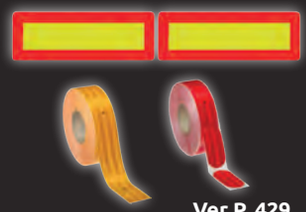

Ver P. 429

Furgón

Van

faycom
www.faycom.es













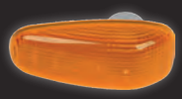



Ver P. 351



Ver P. 356

faycom

Autobús y caravana

Bus and caravan

faycom
www.faycom.es





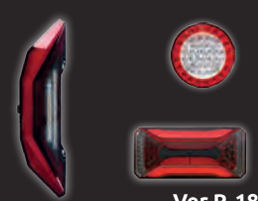

Ver P. 188



Ver P. 192

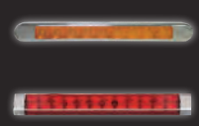

Ver P. 188



Ver P. 192



Ver P. 193



Ver P. 196



Ver P. 194

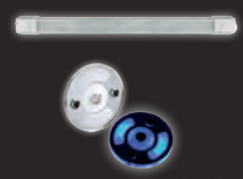

Ver P. 197

Maquinaria agrícola

Agricultural machinery

faycom
www.faycom.es





Ver P. 259



Ver P. 286

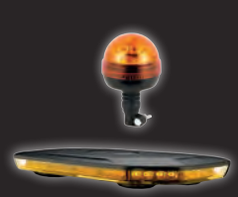

Ver P. 323



Ver P. 341



Ver P. 356 Ver P. 359



Ver P. 375



Ver P. 430



Ver P. 316

Carretilla elevadora

Forklift

faycom
www.faycom.es





Ver P. 258



Ver P. 327



Ver P. 341



Ver P. 349



Ver P. 349



Ver P. 348



Ver P. 356



Ver P. 397

Obra Pública

Off highway

faycom
www.faycom.es





Ver P. 323



Ver P. 261



Ver P. 343



Ver P. 341



Ver P. 346



Ver P. 349



Ver P. 357



Ver P. 359

faycom

Mercancías Peligrosas ADR

Hazardous materials transportation ADR

faycom
www.faycom.es





Ver P. 332



Ver P. 331



Ver P. 356



Ver P. 430

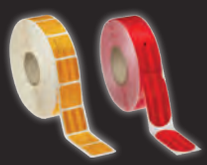

Ver P. 436



Ver P. 437



Ver P. 441



Ver P. 444

Transporte especial

Oversize load truck

faycom
www.faycom.es





Ver P. 323



Ver P. 333



Ver P. 332



Ver P. 329



Ver P. 330



Ver P. 359



Ver P. 433



Ver P. 435

Vehículos de Limpieza y Acondicionamiento

Waste truck

faycom
www.faycom.es





Ver P. 323



Ver P. 331



Ver P. 341



Ver P. 356



Ver P. 359



Ver P. 431



Ver P. 433



Ver P. 436

Vehículo de asistencia

Crane and roadside assistance

faycom
www.faycom.es





Ver P. 263



Ver P. 324



Ver P. 329



Ver P. 331



Ver P. 341



Ver P. 356



Ver P. 433



Ver P. 439

faycom

Vehículo de señalización vial

Highway maintenance vehicle

faycom
www.faycom.es





Ver P. 323



Ver P. 329

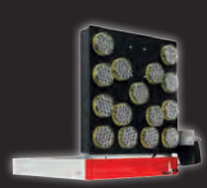

Ver P. 329



Ver P. 331



Ver P. 341



Ver P. 356



Ver P. 433



Ver P. 439

Vehículos de emergencia

Emergency vehicles

faycom
www.faycom.es





Ver P. 326



Ver P. 331



Ver P. 339



Ver P. 341



Ver P. 433

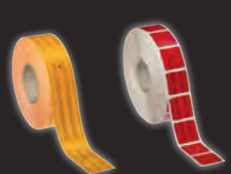

Ver P. 436



Ver P. 356



Ver P. 359

faycom

Vehículos Militares, Especiales y de Gran Potencia

Military, Special and High Power vehicles

faycom
www.faycom.es





Ver P. 396



Ver P. 396



Ver P. 395



Ver P. 395



Ver P. 395



Ver P. 396



Ver P. 396



Ver P. 397

Camión

Truck



DAF Ver P. 19

Ford Ver P. 35

IVECO Ver P. 39

MAN Ver P. 53

Ver P. 63

NISSAN Ver P. 77

RENAULT Ver P. 79

SCANIA Ver P. 99

Ver P. 111

VOLVO Ver P. 113

Símbolos

Icons



Lado izquierdo
Left side



Lado derecho
Right side



Reversible
Reversible



Manual
Manual



Eléctrico
Electrical



Con motor
With motor



Intermitente
Indicator



Antiniebla
Fog light



Largo alcance
Driving light



Espejo completo
Complete mirror



Espejo doble completo
Complete twin mirror



Cubierta trasera
Back cover



Cristal de recambio
Glass



Radio de convexidad
Radius of convexity



Radio de convexidad
Radius of convexity



Calefactado
Heated



Sensor temperatura
Temperature sensor



Antena
Antenna



Brazo corto
Short arm



Brazo medio
Medium arm



Brazo largo
Long arm



Sistema de muelle
Spring system



Sistema de aro tórico
Ring system



Sistema cuadrado
Square system



Sistema central
Central system



Lámpara halógena H1
Halogen lamp H1



Lámpara halógena H2
Halogen lamp H2



Lámpara halógena H3
Halogen lamp H3



Lámpara halógena H4
Halogen lamp H4



Lámpara halógena HB4
Halogen lamp HB4



Lámpara halógena H7
Halogen lamp H7



Lámpara halógena H11
Halogen lamp H11



Lámpara xenón
Xenon lamp

DAF





Ver P. 20



Ver P. 24



Ver P. 25



Ver P. 26



Ver P. 29

Faros delanteros | Headlamps

XF - CF 1995 → 1ª versión

Faro principal | Headlight



FA801303 OEM 1213924 I H4
FA801304 OEM 1213925 D H4

XF - CF 1997 → 1ª versión

Faro principal | Headlight



FA801301 OEM 1293360 I H4
FA801302 OEM 1293361 D H4

XF - CF - LF 1ª y 2ª versión

Faro antiniebla | Fog light



Sin carcasa

FA801309/1 OEM 1328860 I H3 H1
FA801309/2 OEM 1328861 D H3 H1



Con carcasa

FA801319/1 OEM 1328860 I H3 H1
FA801319/2 OEM 1328861 D H3 H1

XF 2002 → | CF - LF 2001 → 2ª versión

Faro principal | Headlight



FA801311 OEM 1641742 I H7 H1 M E
FA801312 OEM 1641743 D H7 H1 M E

LF 45/55

Faro principal | Headlight



FA801313 OEM 1714558 I H7 H1 M
FA801314 OEM 1706997 D H7 H1 M

XF - CF - LF 2001 →

Faro antiniebla | Fog light



FA801329/1 OEM 1660961 I H3 H3
FA801329/2 OEM 1660960 D H3 H3

XF 105/106 2017 →

Faro principal | Headlight



FA801335 OEM 1857526 I H1 M
FA801336 OEM 1857527 D H1 M

XF 105/106 2013 → 2017

Faro principal | Headlight



FA801331 OEM 1835874 I H7 H1 M
FA801332 OEM 1835875 D H7 H1 M

XF 105/106

Piloto auxiliar superior | Upper auxiliary light



FA801337 OEM 1784822 I H11 H11
FA801338 OEM 1784823 D H11 H11

Faros delanteros | Headlamps

XF 105/106 2017 →

Faro antiniebla | Fog light



Luz de curva **dinámica**

FA801349/1 OEM 1835886 - 2032703

FA801349/2 OEM 1835887 - 2032704

XF 105/106 2013 → 2017

Faro antiniebla | Fog light



FA801339/1 OEM 1835884

FA801339/2 OEM 1835885

DAF XB 2024 →

Faro antiniebla | Fog light

Luz de curva **dinámica**

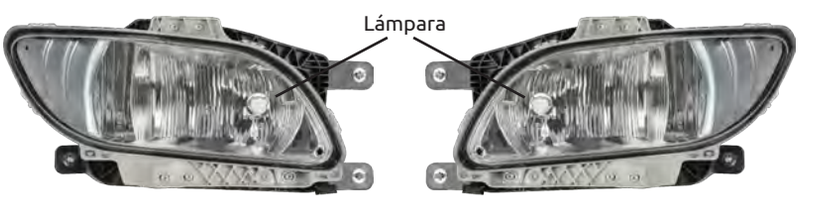

FA801340/1 OEM 2032707- 1892913

FA801340/2 OEM 2032708- 1892914



FA801330/1 OEM 2032705- 1892911

FA801330/2 OEM 2032706-1892912

XF - XG - XG+ 2021 →

Faro principal | Headlight

LED



Luz Diurna

FA801350 OEM 2188980
FA801351 OEM 2188981
FA801352 OEM 2188974
FA801353 OEM 2188975

LED



Luz Diurna

FA801354 OEM 2188984
FA801355 OEM 2188985
FA801347 OEM 2188978
FA801348 OEM 2188979

XF - XG - XG+ 2021 →

Faro Largo alcance | Long-range headlight

LED



FA801356 OEM 2189111
FA801357 OEM 2189112
FA801358 OEM 2272641
FA801359 OEM 2272642

XF - XG - XG+ 2021 →

Faro antiniebla | Fog light

LED



FA801360/1 OEM 2188911
FA801360/2 OEM 2188912

Luces de posición | Position lamps

75 - 85 - XF - CF

Posición frontal | Front marker light

OE PRODUCT

Ver P.408 FA201500

Ver P.410 FA102006

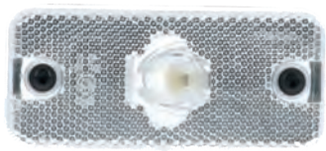

Incluido

110 x 50 x 18 mm

VG193200
OEM 1653605

65 - 75 - CF

Posición frontal | Front marker light

DAF
MERCEDES-BENZ
SCANIA

LED



100 x 40 mm

FA671000LED
OEM 1725410

LF

Posición frontal | Front marker light

OE PRODUCT

Ver P.408 FA201500

Ver P.410 FA102006



Incluido

110 x 50 x 18 mm

VG102200 OEM 1653605
Fijación con clip

OE PRODUCT



140 x 65 x 30,5 mm

VG195010 OEM 1403887
Base plana

DAF CF E6 XF105 XF E6 XG 2021 →

Posición lateral | Side marker light



111 x 51 x 21 mm

FA800303 OEM 2015220 LED
Cable 1.5m

75 - 85 - XF - CF - LF

Posición lateral | Side marker light

OE PRODUCT

Ver P.408 FA201500

Ver P.410 FA102006



Incluido

110 x 50 x 18 mm

VG193020
OEM 1329718

95XF 1987 → 1997

Intermitente frontal | Front indicator lamp



FA800300
OEM 0066698 - 0384988

CF - XF

Intermitente lateral | Side indicator lamp

OE PRODUCT



VG109010
OEM 1814096 - 1815754

LF

Intermitente lateral | Side indicator lamp

OE PRODUCT

Ver P.408 **FA201502**

Ver P.415 **FA201503**

DAF
NISSAN
VOLVO



92 x 48 x 26 mm

VG119550
OEM 1626101

XF - XG - XG+ 2021 →

Intermitente lateral | Side indicator lamp

LED



FA800320 OEM 2189081 Izd.
FA800321 OEM 2189082 Dch

95XF 1987 → 2002

Intermitente frontal | Front indicator lamp



FA800310
OEM 1301368

CF - XF 2013 →

Intermitente lateral | Side indicator lamp

OE PRODUCT

Ver P.408 **FA201501**

Ver P.411 **FA201532**



VG117000 OEM 1846491 Izd.
VG117010 OEM 1846492 Dch.

65CF - 85CF - 95XF

Intermitente lateral | Side indicator lamp



FA102319
OEM 1735355

LF

Luz de matrícula | License plate lamp

OE PRODUCT

Ver P.410 **FA102006**



101 x 53,3 x 58,2mm

VG196010
OEM 0867930

Pilotos traseros | Rear lamps

65 - 75 - 85 - 95 → 1995

Ver P.252

CONECTOR POSTERIOR





Ver P.424
FA201550

464 x 130 x 83 mm
152 mm entre tornillos

OE PRODUCT

VG168100 OEM 1626319 - 1284213
Izd. **Con luz matrícula**

VG168090
Dch. **Sin luz matrícula**

VG067500 OEM 1272653
Izd./Dch. | **Tulipa con catadióptrico**

Alternativo

FA305170 OEM 1626319 - 1284213
Izd. **Con luz matrícula**

FA305171
Dch. **Sin luz matrícula**

FA305205 OEM 1272653
Izd./Dch. | **Tulipa con catadióptrico**

65 - 75 - 85 - 95 1995 → | CF - XF → 2001

Ver P.251

CONECTOR POSTERIOR





Ver P.424
FA501528

464 x 130 x 83 mm
152 mm entre tornillos

OE PRODUCT

VG168020 OEM 1304789
Izd. **Con luz matrícula**

VG168010 OEM 1304788
Dch. **Sin luz matrícula**

VG067500 OEM 1272653
Izd./Dch. | **Tulipa con catadióptrico**

Alternativo

FA305205 OEM 1272653
Izd./Dch. | **Tulipa con catadióptrico**

CF - XF 2001 →

Ver P.252

CONECTOR LATERAL





Ver P.423
FA501520

464 x 130 x 83 mm
152 mm entre tornillos

OE PRODUCT

VG169000 OEM 1625985
Izd. **Con luz matrícula**

VG169010 OEM 1625986
Dch. **Sin luz matrícula**

VG067500 OEM 1272653
Izd./Dch. | **Tulipa con catadióptrico**

Alternativo

FA305162 OEM 1625985
Izd. **Con luz matrícula**

FA305163 OEM 1625986
Dch. **Sin luz matrícula**

FA305205 OEM 1272653
Izd./Dch. | **Tulipa con catadióptrico**

CF - XF 2012 →

Ver P.248

OE PRODUCT



Ver P.424
FA501527

400 x 160 x 89,5 mm
160 mm entre tornillos

CONECTOR POSTERIOR

VG155130 OEM 1875580 Izd. **Con luz matrícula**
VG155140 OEM 1875579 Dch. **Sin luz matrícula**
VG155150 OEM 1875581 Dch. **Con retroalarma**
VG055020 OEM 1914690 Izd. | **Tulipa**
VG055030 OEM 1914691 Dch. | **Tulipa**

CONECTOR LATERAL

VG155100 OEM 1875577 Izd. **Con luz matrícula**
VG155110 OEM 1875576 Dch. **Sin luz matrícula**
VG155120 OEM 1875578 Dch. **Con retroalarma**
VG055020 OEM 1914690 Izd. | **Tulipa**
VG055030 OEM 1914691 Dch. | **Tulipa**

CF - XF 2012 →

Ver P.244

CONECTOR LATERAL

OE PRODUCT

Glowing LED
24 V



Ver P.424
FA501527

400 x 160 x 84 mm
160 mm entre tornillos

VG160200 Izd. **Con luz matrícula**
VG160230 Dch. **Sin luz matrícula**
VG060000 Izd. | **Tulipa**
VG060010 Dch. | **Tulipa**

XF 106 2013 →

Ver P.245

Intermitente **dinámico**

Glowing LED
24 V



Ver P.424
FA501527

400 x 160 x 88,5 mm
160 mm entre tornillos

CONECTOR LATERAL

FA326087 OEM 1981862 Izd. **Con luz matrícula**
FA326088 OEM 1981861 Dch. **Sin luz matrícula**
FA326089 OEM 1981863 Dch. **Con retroalarma**
FA326053 OEM 2028150 Izd./Dch. | **Tulipa**

CONECTOR POSTERIOR

FA326090 OEM 1981865 Izd. **Con luz matrícula**
FA326091 OEM 1981864 Dch. **Sin luz matrícula**
FA326053 OEM 2028150 Izd./Dch. | **Tulipa**

Pilotos traseros | Rear lamps

LF 2001 →

Ver P.249

CONECTOR POSTERIOR

OE PRODUCT



Ver P.423
FA501520

350 x 130 x 83 mm
152 mm entre tornillos

VG152170 OEM 1401713
Izd. **Con luz matrícula**

VG152180 OEM 1401731
Izd./Dch. **Sin luz matrícula**

VG052500 OEM 1451482
Izd./Dch. | **Tulipa con catadióptrico**

DAF → 1993

Ver P.253

PRENSAESTOPA

OE PRODUCT

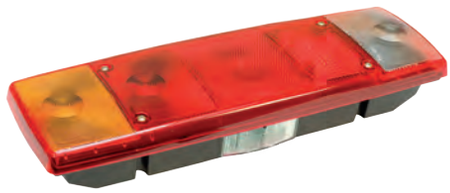

414 x 130 x 83 mm
152 mm entre tornillos

VG141500 OEM 2922224
Izd./Dch. **Con luz matrícula**

VG040500 OEM 0698603
Izd./Dch. | **Tulipa con catadióptrico**

CF - XF 2012 →

Retroalarma | Reversing alarm



VG001830
OEM 1973239

CF - XF

Retroalarma | Reversing alarm



VGD12953
OEM 1519358

CF - XC - XF105 2006 →

Espejo principal | Main mirror



FA850303
OEM 1689348 - 1812862 | **411 x 228 mm** | TD-M011
OEM Adaptable 1692557

FA860303
OEM 1685330 | **363 x 177 mm**

FA870303
OEM 1644325 | **411 x 228 mm**

Espejo auxiliar | Wide angle mirror



FA852303
OEM 1689347 - 1817860 - 1812862 | **239 x 221 mm**
OEM Adaptable 1692556

FA862303
OEM 1685331 | **207 x 161 mm**

FA872303
OEM 1644326 | **239 x 221 mm**

XF EURO 6

Espejo auxiliar| Main mirror



FA852305
OEM 1940341 | **250 x 240 mm**

FA862305
OEM 1940342 | **210 x 190 mm**

FA872305
OEM 1882113 | **203 x 154 mm**

CF - XC - XF105 2006 →

Espejo frontal | Front view mirror



FA853301
OEM 1684042 - 1816912 | **411 x 375 mm**

DAF XF

Espejo frontal | Front view mirror



FA853310
OEM 1684046 - 1816914

Espejos retrovisores | Rearview mirrors

XF - XG - XG+ 2020 →

Espejo principal | Main mirror



FA850220

OEM 22487157 + 2248166

FA850221

OEM 2248158 + 2248167

Espejo guardarueda | Roof mirror



FA853306

OEM 2248159

Espejo frontal | Front view mirror



FA853307

OEM 2248178 - 2346204

DAF XF

Espejo frontal | Front view mirror



FA853308

OEM 1684034- 1816906



FA853309

OEM 1684030- 1816902

LF 2006 →

Espejo principal | Main mirror

DAF
RENAULT
VOLVO

340 mm



440 mm



FA850715
OEM 1700303 | *OEM Adaptable 1700961* | **880 x 340 x 155 mm**

FA850716
OEM 1700306 | *OEM Adaptable 1700963* | **880 x 340 x 155 mm**

FA850717
OEM 1700265 - 1685330 | *OEM Adaptable 1700304 - 1692557*
880 x 440 x 155 mm

FA850718
OEM 1700269 - 1644325 | *OEM Adaptable 1700307 - 1812862 - 1689348*
880 x 440 x 155 mm

FA880715
OEM 1733892 | **880 x 270 x Ø28 mm**

FA880716
OEM 1733893 | **880 x 270 x Ø28 mm**

FA880717
OEM 1736954 - 1736854 | **880 x 350 x Ø28 mm**

FA880718
OEM 1736953 - 1736853 | **880 x 350 x Ø28 mm**

Espejo guardarueda | Roof mirror

DAF
RENAULT
VOLVO



FA853903
OEM 1409962 | **260 x 229 mm**

Espejo frontal | Front view mirror

DAF
RENAULT
VOLVO



FA853902
OEM 1701288 | **725 x 319 x 126 mm**

FA853713S
OEM 1746678 | **319 x 187 mm** | Sin brazo

Espejos retrovisores | Rearview mirrors

XC - XF105 - CF 2006 →

Espejo principal | Main mirror

DAF
RENAULT
VOLVO



FA850705
OEM 1735519 | *OEM Adaptable 1735521* | **370 x 245 mm**

FA860705
OEM 1737933 | **337 x 202 mm**

FA870705
OEM 1736884 | **370 x 247 mm**

DAF
RENAULT
VOLVO



FA850705G
OEM 1735519 | *OEM Adaptable 1735521* | **370 x 245 mm**

FA860705
OEM 1737933 | **337 x 202 mm**

FA870705G
OEM 1736884 | **370 x 247 mm**

Espejo auxiliar | Wide angle mirror

DAF
RENAULT
VOLVO



FA852707
OEM 1735522 | **230 x 245 mm**

FA852708
OEM 1735523 | **230 x 245 mm**

FA862707
OEM 1736879 | **197 x 200 mm**

FA862708
OEM 1736865 | **197 x 200 mm**

FA872707
OEM 1736883 | **244 x 225 mm**

DAF
RENAULT
VOLVO



FA852707G
OEM 1735522 | **230 x 245 mm**

FA852708G
OEM 1735523 | **230 x 245 mm**

FA862707
OEM 1736879 | **197 x 200 mm**

FA862708
OEM 1736865 | **197 x 200 mm**

FA872707G
OEM 1736883 | **244 x 225 mm**

XC - XF105 - CF 2006 →

Espejo guardarueda | Roof mirror



FA853304

OEM 1949305 | **302 x 226mm**



FA853305

OEM 1949304 | **302 x 226 mm**

CF - XC - XF105 2006 →

Espejo guardarueda | Roof mirror



FA853302

OEM 1614022 - 1669573 | **319 x 187 mm**

FA863902

319 x 187 mm

XC - XF 2006 →

Espejo guardarueda | Roof mirror



FA853303

OEM 1614021 | **319 x 187 mm**

FA863902

319 x 187 mm

Espejos retrovisores | Rearview mirrors

LF 45 / 55 2000 → 2006

Espejo principal | Main mirror

DAF
RENAULT



FA850701

OEM 1405295 - 1805712 - 1404871 | **382 x 193 mm**

Espejo auxiliar | Wide angle mirror

DAF
RENAULT



FA852701

OEM 1796324 - 1404868 - 1405350 | **199 x 199 mm**

Espejo guardarueda | Roof mirror

DAF
RENAULT



FA853704

290 x 170 mm

Espejo principal | Main mirror

DAF
RENAULT



FA850703

OEM 1805714 - 1405601 | **395 x 205 mm**

OEM Adaptable 1620023

CF - XF95 2000 → 2006

Espejo principal | Main mirror



FA850301

OEM 1425105 - 1610184 | **384 x 205 mm**

OEM Adaptable 1425104 - 1610186 - 1425106

Espejo auxiliar | Wide angle mirror



FA852301

OEM 1425108 - 1670877 - 1610187 - 1610189

220 x 170 mm

Ford





Ver P. 36

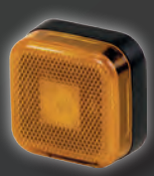

Ver P. 36



Ver P. 36

Faros delanteros | Headlamps

TRANSIT 2006 → 2013

Faro principal | Headlight



FA801241 OEM 1452504 I H4 M E
FA801242 OEM 1552500 D H4 M E

Luces de posición | Position lamps

TRANSIT

Posición lateral | Side marker light



LED

62 x 62 x 27 mm

FA102022
Con cable plano

OE PRODUCT



LED

65 x 65 x 29,5 mm

FA102022RB

Pilotos traseros | Rear lamps

TRANSIT PICK-UP MK8 2014 →

Ver P.256



FA501536



440 x 130 x 110

FA306221 OEM 1847494 Izd. **Con luz matrícula**
FA306222 OEM 1847493 Dch. **Sin luz matrícula**
FA306253 OEM 1831334 Izd. | **Tulipa**
FA306254 OEM 1831256 Dch. | **Tulipa**

TRANSIT PICK-UP 1998 → 2001



Ver P.256

378 x 108 x 74

FA305188 OEM 86VB13K464AG - 92VB13K464AB
Izd./Dch. **Sin luz matrícula**
FA305229 OEM 87DB13444AA
Izd./Dch. | **Tulipa con catadióptrico**

Ford





Ver P. 38



Ver P. 38



Ver P. 38

Faros delanteros | Headlamps

FORD F-MAX 2018 →

Faro principal | Headlight





FA801251 I H1 H7 H1 M

OEM T418578 JC4613W030AG JC4613W030AH

FA801252 D H1 H7 H1 M

OEM T418577 JC4613W029AG JC4613W029AH

FA801253 I H1 LED H1 M

OEM T418581 19545F/D JC4613E015AD

FA801254 D H1 LED H1 M

OEM T418580 JC4613E014AE 19546F/D

FORD F-MAX 2018 →

Intermitente lateral | Side indicator light



FA800213 I LED

OEM T286903 JC4613B377AB JC4613B377ABN

FA800214 D LED

OEM T286902 JC4613B376AB JC4613B376ABN

Posición lateral | Side marker light



FA800215 LED

OEM T403070 JC4615C426AD

FORD F-MAX 2018 →

Pilotos traseros | Rear lamps



FA306201 I Con luz Matrícula

OEM T414443 - JC4613406AC

FA306202 D Con retroalarma

OEM T414440 - JC4613404AC

Iveco





Ver P. 40



Ver P. 42



Ver P. 44



Ver P. 47



Ver P. 50

Faros delanteros | Headlamps

T-WAY S-WAY X-WAY

Faro principal | Headlight





FA801463 OEM 58029055070 I H7 H7 M
FA801464 OEM 58024392820 D H7 H7 M
FA801405 OEM 5802274237 I H7 H7 E
FA801406 OEM 5802274236 D H7 H7 E

FA801465 OEM 5802439288 I LED M
FA801466 OEM 5802439289 D LED M
FA801415 I LED E
FA801416 D LED E

STRALIS - EUROCARGO - TRAKKER 2013 →

Faro principal | Headlight



FA801451 OEM 5801639118 I H7 H7 M
FA801452 OEM 5801639122 D H7 H7 M

FA801453 OEM 5801639077 I X H7 M
FA801454 OEM 5801639079 D X H7 M

STRALIS - EUROCARGO - TRAKKER 2007 →

Faro principal | Headlight



FA801401 OEM 504238117 I H7 H7 M
FA801402 OEM 504238093 D H7 H7 M
FA801403 OEM 504238213 I H7 H7 E M
FA801404 OEM 504238203 D H7 H7 E M

STRALIS - EUROCARGO - TRAKKER 03 → 07

Faro principal | Headlight



FA801411 OEM 504020193 I H7 H7 M
FA801412 OEM 504020189 D H7 H7 M
FA801413 OEM 41221036 I H7 H7 E M
FA801414 OEM 41221015 D H7 H7 E M

EUROCARGO 1991 →

Faro principal | Headlight



FA801421 OEM 500340543 I H4 M E
FA801422 OEM 500340503 D H4 M E
FA801423 OEM 500340408 I H4 E M
FA801424 OEM 500340361 D H4 E M

EUROSTAR - EUROTECH 1991 →

Faro principal | Headlight



FA801431 OEM 4861794 I H4 H3 M E
FA801432 OEM 4861793 D H4 H3 M E

EUROCARGO 2004 → 2007

Faro antiniebla | Fog light



FA801427/1 OEM 504052353 I H11
FA801427/2 OEM 504052352 D H11

EUROCARGO - EUROSTAR - EUROTECH 1991 →

Faro antiniebla y largo alcance | Fog and driving light



FA801439/1 OEM 98437476 I H3 H3
FA801439/2 OEM 98437475 D H3 H3

STRALIS 2007 → | EUROCARGO 2008 →

Faros antiniebla y largo alcance | Fog and driving lights



Faro largo alcance Interior
FA801407 OEM 504181096 H1



Faro antiniebla Exterior
FA801408 OEM 504181095 H1

STRALIS 2003 → 2006

Faros antiniebla y largo alcance | Fog and driving lights



Faro antiniebla Exterior con carcasa
FA801417 OEM 504032145 H1



Faro largo alcance Interior sin carcasa
FA801418/0 OEM 504032148 H1

Luces de posición | Position lamps

EUROSTAR - EUROTECH - EUROTRAKKER - EUROCARGO - STRALIS

Posición frontal | Front marker light



FA800401 OEM 98461648 Izd.
FA800402 OEM 98461649 Dch.



FA800403 OEM 500314716 Izd.
FA800404 OEM 500314717 Dch.

STRALIS 2003 →

Posición frontal | Front marker light



FA800411 OEM 504047264 Izd.
FA800412 OEM 504047265 Dch.

CONECTOR POSTERIOR



Ver P.411
FA201532

FA800413 OEM 504045133 Izd.
FA800414 OEM 504055623 Dch.

STRALIS

Posición superior | Upper marker light

LED

Ver P.411
FA201532



Visera

FA800405 OEM 801546548 Izd.
FA800406 OEM 801546522 Dch.

STRALIS - EUROTECH - EUROCARGO 1991 →

Posición superior | Upper marker light



Terminales Faston

FA800430
OEM 4859828



VG195030

EUROCARGO - STRALIS - TRAKKER 2014 →
T-WAY S-WAY X-WAY

Posición lateral | Side marker light

CONECTOR CENTRAL

Ver P.411 FA201532

LED



OE PRODUCT

110 x 50 x 18 mm

VG198760
OEM 5801631615

STRALIS 2007 →
TRAKKER T-WAY S-WAY X-WAY

Posición lateral | Side marker light

Ver P.408 FA201499

Ver P.411 FA201532



Incluido

OE PRODUCT

110 x 50 x 18 mm

VG193170
OEM 41200664

EUROSTAR - EUROTECH - EUROTRAKKER - EUROCARGO - DAILY 1996 →

Posición lateral | Side marker light

OE PRODUCT

Ver P.408 FA201500

Ver P.410 FA102006



Incluido

110 x 50 x 18 mm

VG193020
OEM 500308514

OE PRODUCT

Ver P.411 FA201532



110 x 50 x 18 mm

VG193290
OEM 504097923

Luces de posición | Position lamps

EUROCARGO - EUROTECH 1993 →

Posición de anchura | End outline marker lamp

OE PRODUCT



FA210123 OEM 99441739 Izd.
FA210124 OEM 99441740 Dch.

Intermitentes | Indicator lamps

EUROCARGO 2008 → 2012
STRALIS - TRAKKER 2007 → 2012

Intermitente frontal | Front indicator lamp

OE PRODUCT



Ver P.411 **FA201532**

Ver P.408 **FA201501**

VG110520 OEM 42555042 Izd.
VG110530 OEM 42555041 Dch.

EUROCARGO - STRALIS - TRAKKER 2012 →

Intermitente frontal | Front indicator lamp

OE PRODUCT



Ver P.411 **FA201532**

Ver P.408 **FA201501**

VG110550 OEM 5801572024 Izd.
VG110560 OEM 5801572018 Dch.

STRALIS - TRAKKER 2002 → 2007

Intermitente frontal | Front indicator lamp

OE PRODUCT

Ver P.411 **FA201532**



VG119920 OEM 41221041 - 42555023 Izd.
VG119930 OEM 41221040 - 42555022 Dch.

EUROCARGO 2004 →

Intermitente frontal | Front indicator lamp



Ver P.410 **FA102006**

FA800465
OEM 504047573

STRALIS - TRAKKER 2003 →

Intermitente lateral | Side indicator lamp

Ver P.411
FA201532



FA800471 OEM 41221029 Izd.
FA800472 OEM 41221039 Dch.

Ver P.411
FA201532



FA800473 OEM 5801572080 Izd.
FA800474 OEM 5801572074 Dch.

EUROCARGO 2003 →

Intermitente lateral | Side indicator lamp

Ver P.411
FA201532



FA800468 OEM 500367950 - 500367947

Ver P.411
FA201532



FA800469 OEM 500367925 - 35126000

EUROCARGO 2004 →

Intermitente frontal | Front indicator lamp



88 x 55

FA800420

OEM 5801738337 2BA 008221-217

LF

Intermitente lateral | Side indicator lamp

OE PRODUCT

DAF
NISSAN
VOLVO

Ver P.<?>
FA201502

Ver P.<?>
FA201503



92 x 48 x 26 mm

VG119550

OEM 1626101

EUROTECH 1993 →

Intermitente lateral | Side indicator lamp

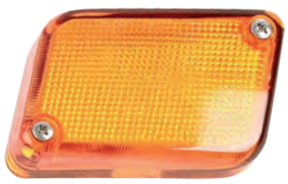

FA800441-T Izd. | **Tulipa**
FA800442-T Dch. | **Tulipa**



Ver P.411
FA201532

FA800461 OEM 500368110 Izd.
FA800462 OEM 500368111 Dch.

Intermitentes | Indicator lamps

T-WAY S-WAY X-WAY

Intermitente y posición | Indicator and marker light



LED

Ver P.415
FA201534

FA800433 OEM 5802320539 Izd.
FA800434 OEM 5802320542 Dch.

EUROTECH 1993 →

Intermitente y posición | Indicator and marker light



Ver P.415
FA201534

FA800455 OEM 98460038 Izd.
FA800456 OEM 98460036 Dch.

EUROSTAR - EUROTECH 1992 →

Intermitente y posición | Indicator and marker light



Ver P.415
FA201534

FA800451 OEM 98449182 Izd.
FA800452 OEM 98449181 Dch.

EUROCARGO 1991 →

Intermitente y posición | Indicator and marker light



Ver P.415
FA201534

Con Portalámparas

FA800453 OEM 500340696 Izd.
FA800454 OEM 500340695 Dch.

Intermitente lateral | Side indicator lamp



Ver P.411
FA201532

FA800463 OEM 504107550 Izd.
FA800464 OEM 504133023 Dch.

T-WAY S-WAY X-WAY | STRALIS - TRAKKER 2016 →

Ver P.244

OE PRODUCT

Glowing LED

24 V



Ver P.424
FA501527

400 x 160 x 84 mm
152 mm entre tornillos

CONECTOR POSTERIOR

VG160140 OEM 5802055273 Izd. **Con luz matrícula**
VG160130 OEM 5802000770 Dch. **Sin luz matrícula**
VG160120 OEM 5802000772 Dch. **Con retroalarma**
VG060000 Izd. | **Tulipa con catadióptrico**
VG060010 Dch. | **Tulipa con catadióptrico**

CONECTOR LATERAL

VG160080 OEM 5802000568 Izd. **Con luz matrícula**
VG160100 OEM 5802000573 Dch. **Sin luz matrícula**
VG160090 OEM 5802000767 Dch. **Con retroalarma**
VG060000 Izd. | **Tulipa con catadióptrico**
VG060010 Dch. | **Tulipa con catadióptrico**

T-WAY S-WAY X-WAY | STRALIS - TRAKKER 2016 →

Ver P.247

LUNA BLANCO AHUMADO

OE PRODUCT



Ver P.424
FA501527

400 x 160 x 88,5 mm
152 mm entre tornillos

CONECTOR POSTERIOR

VG155540 OEM 5802055272 Izd. **Con luz matrícula**
VG155500 OEM 5801757326 Dch. **Con retroalarma**
VG155480 OEM 5801637182 Izd. **Sin luz matrícula**
VG155490 OEM 5801757328 Dch. **Sin luz matrícula**
VG055040 Izd. | **Tulipa con catadióptrico**
VG055050 Dch. | **Tulipa con catadióptrico**

CONECTOR LATERAL

VG155450 OEM 5801637199 Izd. **Con luz matrícula**
VG155460 OEM 5801637201 Dch. **Sin luz matrícula**
VG155470 OEM 5801637202 Dch. **Con retroalarma**
VG055040 Izd. | **Tulipa con catadióptrico**
VG055050 Dch. | **Tulipa con catadióptrico**

EUROCARGO - STRALIS - TRAKKER EURO 6 2011 →

CONECTOR POSTERIOR

OE PRODUCT



Ver P.424
FA201550

464 x 130 x 83 mm
152 mm entre tornillos

VG169400 OEM 5801363430 Izd. **Con luz matrícula**
VG169410 OEM 5801363431 Dch. **Sin luz matrícula**
VG067500 OEM 93161844 Izd./Dch. | **Tulipa**

CONECTOR POSTERIOR

OE PRODUCT



Ver P.423
FA501520

350 x 130 x 83 mm
152 mm entre tornillos

VG153200 OEM 5801426912 Izd. **Con luz matrícula**
VG153210 OEM 5801426894 Dch. **Sin luz matrícula**
VG052500 OEM 42566495 - 42535711 Izd./Dch. | **Tulipa**

Pilotos traseros | Rear lamps

DAILY 2006 →

Ver P.257

CONECTOR CENTRAL



305 x 130 x 80 mm
190 mm entre tornillos



Ver P.423
FA501520

OE PRODUCT

VGD12334 OEM 69500032 Izd. **Sin luz matrícula**
VGD12335 OEM 69500026 Dch. **Sin luz matrícula**
VGD12336 OEM 42555132 Izd. | **Tulipa**
VGD12337 OEM 42555131 Dch. | **Tulipa**

Alternativo

FA305138 OEM 69500032 Izd. **Sin luz matrícula**
FA305139 OEM 69500026 Dch. **Sin luz matrícula**
FA305242L OEM 42555132 Izd. | **Tulipa**
FA305242R OEM 42555131 Dch. | **Tulipa**

DAILY 2021→

Ver P.257

CONECTOR CENTRAL





Ver P.423
FA501520

OE PRODUCT

VG154200 OEM 5802830033 Izd. **Sin luz matrícula**
VG154210 OEM 5802830034 Dch. **Sin luz matrícula**
VG053730 OEM 5802984152 Izd. y Dch. | **Tulipa**

EUROSTAR - EUROTECH - EUROTRAKKER - EUROCARGO - STRALIS - TRAKKER - DAILY 1996 → 1999

Ver P.251

CONECTOR POSTERIOR



464 x 130 x 83 mm
152 mm entre tornillos



Ver P.425
FA201554

OE PRODUCT

VG168610 OEM 99463244 Izd. **Con luz matrícula**
VG168600 OEM 99463242 Dch. **Sin luz matrícula**
VG067500 OEM 93161844 Izd./Dch. | **Tulipa**

Alternativo

FA305164 OEM 99463244 Izd. **Con luz matrícula**
FA305165 OEM 99463242 Dch. **Sin luz matrícula**
FA305205 OEM 93161844 Izd./Dch. | **Tulipa**

EUROCARGO 1991 → 2005

Ver P.257

CONECTOR CENTRAL





Ver P.425
FA201554



Ver P.415
FA201556

305 x 130 x 80 mm
190 mm entre tornillos

FA305146 OEM 98421203 Izd. **Sin luz matrícula** | Antiniebla
FA305147 OEM 98421202 Dch. **Sin luz matrícula** | Marcha atrás
FA305240 OEM 7984016 Izd. | **Tulipa**
FA305241 OEM 7984015 Dch. | **Tulipa**

DAILY 1999 → 2006

Ver P.257

CONECTOR CENTRAL





Ver P.423
FA501520

305 x 130 x 80 mm
190 mm entre tornillos

FA305036 OEM 500356783 Izd. **Sin luz matrícula** | Antiniebla
FA305037 OEM 500356782 Dch. **Sin luz matrícula** | Marcha atrás
FA305240 OEM 42471138 Izd. | **Tulipa**
FA305241 OEM 42471137 Dch. | **Tulipa**

DAILY 1984 → 1991

Ver P.257

CONECTOR CENTRAL





Ver P.419
FA201552

305 x 130 x 80 mm
190 mm entre tornillos

FA305154 OEM 98435944 Izd. **Sin luz matrícula** | Antiniebla
FA305155 OEM 98435942 Dch. **Sin luz matrícula** | Marcha atrás
FA305240 OEM 7984016 Izd. | **Tulipa**
FA305241 OEM 7984015 Dch. | **Tulipa**

Espejos retrovisores | Rearview mirrors

TRAKKER - EUROCARGO - TECTOR - STRALIS 2007 →

Espejo principal | Main mirror



FA850421 | OEM 504150526 - 504369910 - 5801334614 | **799 x 370 mm**
OEM Adaptable 504150524 - 50495022 - 504369508

FA850422 | OEM 504150527 - 504369961 - 5801334610 | **799 x 370 mm**
OEM Adaptable 504150525 - 504150523

FA850427 | OEM 504150538 - 504370048 - 5801336285 | **799 x 424 mm**
OEM Adaptable 504150534 - 504150536

FA850428 | OEM 504150539 - 504370055 - 5801336298 | **799 x 424 mm**
OEM Adaptable 504150535 - 504370054 - 504150537

FA850429 | OEM 504150551 - 504369979 - 5801341206 | **799 x 520 mm**
OEM Adaptable 504150549 - 504150546 - 504369976

FA850430 | OEM 504150552 - 504369995 - 5801341207 | **799 x 520 mm**
OEM Adaptable 504150550 - 504150547

FA860421 | OEM 504197878 | **371 x 181 mm**

FA862421 | OEM 504197879 | **192 x 206 mm**

Espejo guardarueda | Roof mirror



FA853420 | OEM 504168236 - 504168238 | **275 x 175 mm**
OEM Adaptable 504168237 - 504168235

Espejo frontal | Front view mirror



FA853401 | OEM 504224428 | **230 x 150 mm**
OEM Adaptable 504224427

FA853401S | **230 x 150 mm** | Sin brazo

T-WAY S-WAY X-WAY - 2019

Espejo principal | Main mirror



930 x 480

FA850431

OEM 5802287344 - 5802985714

FA850432

OEM 5802287345 - 5802985715

FA862431 OEM 252334006 - 500086754

FA862432 OEM 252334005 - 500086753



930 x 480

FA850433

OEM 5802287199

FA850434

OEM 5802287200

FA862431 OEM 252334006 - 500086754

FA862432 OEM 252334005 - 500086753

Espejo guardarueda | Roof mirror



350x230

FA853442

OEM 5802287173

OEM Adaptable 5802287306

Espejo frontal | Front view mirror



458 x 250

FA853402

OEM 5802450959

EUROTECH - EUROSTAR - EUROTRAKKER - EUROCARGO - STRALIS → 2006

Espejo principal | Main mirror



FA850416

OEM 98473011 - 2997157 | **457 x 215 mm**

OEM Adaptable 98473010 - 98473008 - 98472981/82/83

FA860416

OEM 93193198 | **440 x 200 mm**



FA850416G

OEM 8143122 | **457 x 215 mm**

OEM Adaptable 8143121

FA860416

OEM 93193198 | **440 x 200 mm**

Espejos retrovisores | Rearview mirrors

EUROTECH - EUROSTAR - EUROTRAKKER - EUROCARGO - STRALIS → 2006

Espejo principal | Main mirror



FA850415

OEM 2997159 - 98473007 | **355 x 215 mm**

OEM Adaptable 98472976 - 98472977 - 98472979



FA850415G

OEM 98409216 | **355 x 215 mm**

OEM Adaptable 98409215

FA860415

OEM 93193197 | **340 x 200 mm**

FA860415

OEM 93193197 | **340 x 200 mm**

Espejo auxiliar | Wide angle mirror



FA852416

OEM 98473014 - 504076894 - 42561426 | **189 x 215 mm**

OEM Adaptable 98473012/13 - 98409119 - 98472989 - 2996670/71 - 504076982 - 504132248 - 504132249



FA852416G

OEM 8143173 | **189 x 215 mm**

OEM Adaptable 8143172 - 98472986 - 98472987

EUROTECH - EUROSTAR - EUROTRAKKER - EUROCARGO - STRALIS 1993 → 2006

Espejo guardarueda | Roof mirror



FA853421

OEM 98473002 | **284 x 185 mm**

OEM Adaptable 98473000 - 98472998 - 98472973/74/75 - 504132242/43/44/45 - 504111394 - 8143112/13



FA853421G

OEM 98409111 - 98409260 | **284 x 185 mm**

OEM Adaptable 98472938 - 98409110

MAN





Ver P. 54



Ver P. 56



Ver P. 57



Ver P. 58



Ver P. 60

Faros delanteros | Headlamps

TGS - TGX

Faro principal | Headlight



LED

Glowing

FA801545 OEM 81251016803

FA801546 OEM 81251016804

FA801535 OEM 81251016821

FA801536 OEM 81251016822



Glowing

FA801537 OEM 81251016735

FA801538 OEM 81251016736

FA801543 OEM 81251016737

FA801544 OEM 81251016738



FA801541 OEM 81251016731

FA801542 OEM 81251016732



FA801547 OEM 81252040001

FA801548 OEM 81252040002



LED

FA801549 OEM 81252046001 OEM 81252040003

FA801550 OEM 81252046000 OEM 81252040004

TGS - TGX 2008 →

Faro principal | Headlight

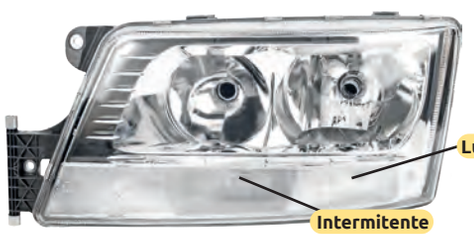

FA801501 OEM 81251016499/6503

FA801502 OEM 81251016498/6504

FA801503 OEM 81251016501

FA801504 OEM 81251016500

TGS - TGX 2008 →

Faro antiniebla y largo alcance | Fog and driving light



FA801507/1 OEM 81251016521 I H3 H4
FA801507/2 OEM 81251016522 D H3 H4

L2000 - M2000 - TGA - TGL - TGM - TGS - TGX

Faro principal | Headlight



FA801511 OEM 81251016449 I H7 H7 M
FA801512 OEM 81251016448 D H7 H7 M
FA801513 OEM 81251016451 I H7 H7 E M
FA801514 OEM 81251016450 D H7 H7 E M

L2000 - M2000 - TGA - TGL - TGM - TGS - TGX

Faro antiniebla e intermitente | Fog and indicator light



FA801517/1 OEM 81253206091 I H4
FA801517/2 OEM 81253206092 D H4



FA801527/1 OEM 81253206113 I H4
FA801527/2 OEM 81253206114 D H4

F2000 - L2000 (L63) - M2000

Faro principal | Headlight



FA801521 OEM 81251016292 OEM 81251016289 I H7 H7 M
FA801522 OEM 81251016291 OEM 81251016290 D H7 H7 M

F2000 - L2000

Faro antiniebla y largo alcance | Fog and driving light



FA801539/1 OEM 81251016339 I H3 H3
FA801539/2 OEM 81251016338 D H3 H3

Luces de posición | Position lamps

F2000 - L2000 - M2000 - TGA - TGL - TGM - TGS - TGX

Posición lateral | Side marker light

OE PRODUCT

LED



FA102022RB
OEM 81252606105

LED



FA102022
OEM 81252606105 | **Con cable plano**

LED



Ver P.413
FA201522

FA102049
OEM 81252606101

TGS - TGX

Luz escalón interior

OE PRODUCT



FA210039RB
OEM 81252606116



Ver P.411
FA503325

FA800517
OEM 81252036015

F2000 - L2000 - M2000 - TGA - TGL - TGM - TGS - TGX

Posición frontal | Front marker light



FA800516
OEM 81252606148

LED



FA800515
OEM 81252606121

Intermitentes | Indicator lamps

F2000 1993 → 1996
L2000 (L63) - M2000

Intermitente | Indicator lamp



FA800510
OEM 81253206084

F2000 - L2000 1983 →
M2000 1993 → 1996

Intermitente | Indicator lamp



FA800511
OEM 81253206073 - 81253206095/096

F90 1986 →
M90 1988 →

Intermitente | Indicator lamp

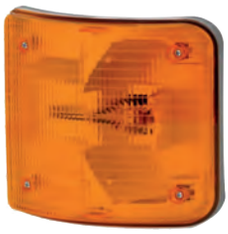

FA800512
OEM 81253206068 - 81253206077/078

TGA - TGS

Intermitente | Indicator lamp



FA800502
OEM 81253206115

TGA - TGS - TGX

Intermitente | Indicator lamp



FA800503
OEM 81253206116

TGL - TGM

Intermitente | Indicator lamp



FA800507 Izd./Dch.
OEM 81253206102

F2000 - L2000 (L63) - M2000

Intermitente | Indicator lamp



Ver P. 362
FA201522

FA800504
OEM 81253206082

LE2000

Intermitente | Indicator lamp



FA800506
OEM 81253206100

Pilotos traseros | Rear lamps

TGA - TGL - TGM - TGS - TGX 2005 →

Ver P.247

CONECTOR LATERAL

OE PRODUCT

LUNA AZUL

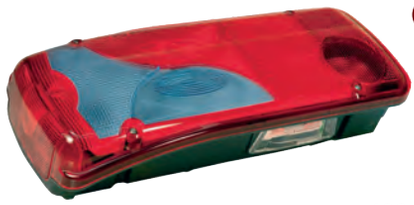

Ver P.423
FA501520

400 x 160 x 88,5 mm
152 mm entre tornillos

VG156200 OEM 81252256544 Izd. **Con luz matrícula**
VG156210 OEM 81252256545 Dch. **Sin luz matrícula**
VG156220 OEM 81252256547 Dch. **Con retroalarma**
VG056500 OEM 81252256059 Izd. | **Tulipa con catadióptrico**
VG056510 OEM 81252256060 Dch. | **Tulipa con catadióptrico**



VG001872
OEM 81253050000
Retroalarma 90 db

TGA - TGL - TGM - TGS - TGX 2005 →

Ver P.245

CONECTOR LATERAL

Glowing LED

24 V



Ver P.423
FA501520

400 x 160 x 88,5 mm
152 mm entre tornillos

FA306501 OEM 81252256563 Izd. **Con luz matrícula**
FA306502 OEM 81252256562 Dch. **Sin luz matrícula**
FA306503 OEM 81252256566 Dch. **Con retroalarma**
FA326053-M OEM 81252300031 Izd./Dch. | **Tulipa**

TGA 1999 → 2005

Ver P.252

CONECTOR LATERAL

Ver P.423
FA501520



464 x 130 x 83 mm
152 mm entre tornillos

OE PRODUCT

VG169000 OEM 81252256524
Izd. **Con luz matrícula**
VG169010 OEM 81252256523
Dch. **Sin luz matrícula**
VG067500 OEM 81252296051
Izd./Dch. | **Tulipa con catadióptrico**

Alternativo

FA305162 OEM 81252256524
Izd. **Con luz matrícula**
FA305163 OEM 81252256523
Dch. **Sin luz matrícula**
FA305205 OEM 81252296051
Izd./Dch. | **Tulipa con catadióptrico**

F2000 - L2000 - M2000 1990 → 2004

Ver P.252

CONECTOR POSTERIOR

Ver P.424
FA201550



464 x 130 x 83 mm
152 mm entre tornillos

OE PRODUCT

VG168100 OEM 81252256034
Izd. **Con luz matrícula**

VG168090 OEM 81252256464
Izd./Dch. **Sin luz matrícula**

VG067500 OEM 81252296051
Izd./Dch. | **Tulipa con catadióptrico**

Alternativo

FA305170 OEM 81252256034
Izd. **Con luz matrícula**

FA305171 OEM 81252256464
Izd./Dch. **Sin luz matrícula**

FA305205 OEM 81252296051
Izd./Dch. | **Tulipa con catadióptrico**

TGA - TGL - TGM - TGS - TGX 2001 →

Ver P.256

Ver P.423
FA501520

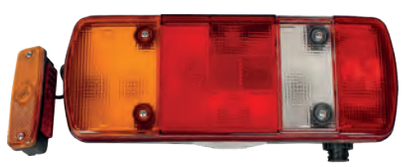

340 x 130 x 86 mm
152 mm entre tornillos

FA305197 OEM 81252256531 Izd. **Con luz matrícula**
FA305198 OEM 81252256532 Dch. **Sin luz matrícula**
FA305227 OEM 81252256538 Izd./Dch. | **Tulipa con catadióptrico**

→ 1990

Ver P.256

PRENSAESTOPA



340 x 147 x 72 mm

FA305590 OEM 81252256259
Izd. **Con luz matrícula**

FA305591 OEM 81252256260
Izd./Dch. **Sin luz matrícula**

FA305090 OEM 81252290561 - 81252290859
Izd./Dch. | **Tulipa**

PRENSAESTOPA



343 x 133 x 75 mm
152 mm entre tornillos

FA305156 OEM 81252256141
Izd. **Con luz matrícula**

FA305157 OEM 81252256198
Dch. **Sin luz matrícula**

FA305204 OEM 81252296036
Izd./Dch. | **Tulipa**

Espejos retrovisores | Rearview mirrors

TGX - GX - GM- GN 2020 →

Espejo principal | Main mirror





FA850513
OEM 81637306859

FA850514
OEM 81637306860

FA850515
OEM 81637306875

FA850516
OEM 81637306874

TGX - GX - GM- GN 2020 →

Espejo guardarueda | Roof mirror



FA853506
OEM 81637306881 - 81637320106

TGA - TGL - TGM - TGS - TGX 2005 →

Espejo frontal | Front view mirror



FA853505
OEM 81637306572 - 81637306656 - 81637306660
323 x 183 mm

FA863505
OEM 81637330116 | 277x 190 mm

TGX - TGS 2011 →

Espejo principal | Main mirror





FA850507
OEM 81637306560 | **943 x 382 mm**
OEM Adaptable 81637306529

FA850508
OEM 81637306561 | **943 x 382 mm**
OEM Adaptable 81637306531

FA850509
OEM 81637306549 | **943 x 437 mm**
OEM Adaptable 81637306533

FA850510
OEM 81637306550 | **943 x 437 mm**
OEM Adaptable 81637306534

FA860507
OEM 81637336071 | **381 x 201 mm**

FA862507
OEM 81637336073 | **197 x 201 mm**

FA862508
OEM 81637336072 | **197 x 201 mm**

FA870507
OEM 81637310356 | **631 x 237 mm**

TGA - TGL - TGM 2005 → 2013

Espejo principal | Main mirror

MAN
VOLVO



FA850503
OEM 85637306036 - 85637306035 | **426 x 200 x 135 mm**
OEM Adaptable 85637306030 - 85637306033 - 81637306478

Espejo auxiliar | Wide angle mirror

MAN
VOLVO



FA852503
OEM 85637306039 | **202 x 198 x 126 mm**
OEM Adaptable 85637306037 - 85637306508

Espejos retrovisores | Rearview mirrors

TGA 2000 → | TGL 2005 → | TGM 2006 →

Espejo principal | Main mirror



FA850501
OEM 81637306482 - 81637306480 - 81637306486 - 81637306484 | **399 x 207 mm**

FA850502
OEM 81637306483 - 81637306481 - 81637306487 - 81637306485 | **399 x 222 mm**

FA860501
OEM 81637336049 - 81637330082 - 81637336033 - 81637336034 | **379 x 176 mm**

FA860502
OEM 81637336049 - 81637330082 - 81637336033 - 81637336034 | **379 x 176 mm**

FA870501
OEM 81637320054 - 81637320059 - 81637320063
399 x 196 mm

FA870502
OEM 81637320055 - 81637320060 - 81637320064
399 x 196 mm

Espejo auxiliar | Wide angle mirror



FA852501
OEM 81637306512 - 81637306409 | **188 x 207 mm**
OEM Adaptable 81637306510/11/13 - 81637306410

FA862501
OEM 81637336057 - 81637330085 - 81637336037
177 x 167 mm

FA872501
OEM 81637320057 - 81637320061 - 81637320065
187 x 197 x 52 mm

TGA - TGL - TGM 2000 →

Espejo guardarueda | Roof mirror



FA853504
OEM 81637306574 - 81637306523 - 81637306734 - 81637306353 - 81637306415 - 81637306450
OEM Adaptable 81637306449 - 81637306573 - 81637306522
324 x 185 mm

TGX - TGS 2008 → 2010
TGA - TGL - TGM 2005 → 2011

Espejo guardarueda | Roof mirror



FA853500
OEM 82637306035 - 81637306296 - 81637306035
OEM Adaptable 82637306033/34 - 81637306294/95
324 x 184 mm

Mercedes-Benz





Ver P. 64



Ver P. 68



Ver P. 69



Ver P. 71



Ver P. 73

Faros delanteros | Headlamps

ACTROS MP5

Faro principal | Headlight



FA801675 OEM A9618205039 I H7 H1 M
FA801676 OEM A9618205139 D H7 H1 M



FA801677 OEM A961820039 I H7 H1 M
FA801678 OEM A9618204139 D H7 H1 M

ACTROS MP4 2012 →

Faro principal | Headlight



FA801615 OEM A9608200439 I H7 H1 M
FA801616 OEM A9608200539 D H7 H1 M



FA801655 OEM A9608200239 I H7 H1 M
FA801656 OEM A9608200339 D H7 H1 M

Luz diurna | Daytime running light

LED



FA801617/1 OEM A9608200956 I
FA801617/2 OEM A9608201056 D

Faro antiniebla | Fog light



FA801667/1 OEM A9608200456 I H3
FA801667/2 OEM A9608200556 D H3

MP4-ANTOS-AROCS

Faro antiniebla | Fog light



FA801607/1 I H11

OEM 9608200256 - 9608201956

FA801607/2 D H11

OEM 9608200356 - 9608202056

ACTROS MP4 - ANTOS - AROCS

Faro antiniebla | Fog light



FA801609/1 I H11

OEM 9608200256 - 9608201956

FA801609/2 D H11

OEM 9608200356 - 9608202056

ACTROS MP4 - ANTOS - AROCS 2015 →

Faro principal | Headlight



FA801605 I H7 H1 M

OEM A9608202239

FA801606 D H7 H1 M

OEM A9608202339



FA801613 I H7 H1 E M

OEM A9608202439

FA801614 D H7 H1 E M

OEM A9608202539

ATEGO 2004 →

Faro principal | Headlight



FA801661 I H7 H1 H1 M E

OEM A9738202461 - A9738202261

FA801662 D H7 H1 H1 M E

OEM A9738202561 - A9738202361

FA801663 I H7 H1 H1 E M

OEM A9738202661

FA801664 D H7 H1 H1 E M

OEM A9738202761

ATEGO 1997 → 2004

Faro principal | Headlight



FA801671 I H4 H1 M E

OEM A9738200161

FA801672 D H4 H1 M E

OEM A9738200261

FA801673 I H4 H1 E M

OEM A9738200561

FA801674 D H4 H1 E M

OEM A9738200661

Faros delanteros | Headlamps

ACTROS MP3 2008 →

Faro principal | Headlight



FA801601 OEM A9438201461 I H7 H1 M
FA801602 OEM A9438201561 D H7 H1 M
FA801603 OEM A9438201661 I H7 H1 E M
FA801604 OEM A9438201761 D H7 H1 E M



FA801611 OEM A9438202261 I X H1 M
FA801612 OEM A9438202361 D X H1 M

ACTROS 2003 →

Faro antiniebla | Fog light



FA801627/1 OEM A9438200056 I H3
FA801627/2 OEM A9438200156 D H3

ACTROS 1993 → 1997

Faro principal | Headlight



FA801621 OEM A9438200361 I H7 H1 E M
FA801622 OEM A9438200461 D H7 H1 E M
FA801623 OEM A9438200161 I H7 H1 M
FA801624 OEM A9438200261 D H7 H1 M

AXOR 2004 →

Faro principal | Headlight



FA801651 OEM A9408200161 I H7 H1 M
FA801652 OEM A9408200261 D H7 H1 M
FA801653 OEM A9408200361 I H7 H1 E
FA801654 OEM A9408200461 D H7 H1 E

AXOR 2004 →

Faro antiniebla | Fog light



FA801657/1 OEM A9408200056 I H3
FA801657/2 OEM A9408200156 D H3

ACTROS - AXOR 1993 → 2003

Faro principal | Headlight



FA801631 I H4 M
OEM A9418205361 | Intermitente ámbar

FA801632 D H4 M
OEM A9418205461 | Intermitente ámbar

FA801633 I H4 E M
OEM A9418202961 - A9418205561 | Intermitente ámbar

FA801634 D H4 E M
OEM A9418203061 - A8418205661 | Intermitente ámbar



FA801641 I H4 M
OEM A9418203961 - A9418205761

FA801642 D H4 M
OEM A9418204061 - A9418205861

FA801643 I H4 E M
OEM A9418206161 - A9418205561

FA801644 D H4 E M
OEM A9418206261 - A9418205661

Faro principal y antiniebla | Headlight and foglight



FA801645 I H1 H4 M
OEM A9418205161 - A9418202561

FA801646 D H1 H4 M
OEM A9418205261 - A9418202661

FA801647 I H1 H4 E M
OEM A9418204361

FA801648 D H1 H4 E M
OEM A9418204461
OEM Adaptable A941826061

Faro antiniebla | Fog light



FA801637/1 OEM A0028208656 I H3
FA801637/2 OEM A0028208756 D H3

Luces de posición | Position lamps

ATEGO - AXOR

Posición frontal | Front marker light



LED

24 V

153 x 57 x 54 mm

FA800603 Izd./Dch.

OEM A0028205056 - A0028205156

ACTROS - ANTOS - AROCS - AXOR

Posición frontal | Front marker light

DAF
MERCEDES-BENZ
SCANIA



LED

100 x 40 mm

FA671000LED

OEM A0028200056

ACTROS MP4

Posición frontal | Front marker light



LED

100 x 27 mm

FA800604

OEM A0038203256

ACTROS MP4

Luz interior de peldaño | Step interior light



Ver P.410 FA102006

90 x 55 mm

FA800605

OEM A0028200001

ACTROS - ANTOS - AROCS - AXOR

Posición lateral | Side marker light

OE PRODUCT



LED

120 x 45 mm

FA102017RB

OEM A72200050100 - A0005445411



LED

120 x 45 mm

FA102017

OEM A72200050100 - A0005445411 - A0005447211



Ver P.408 FA201525



Ver P.411 FA503325



111 x 42 mm

FA102021

OEM A0005443711 - A0005444111 - A0005445211



LED

111 x 42 mm

FA102020

OEM A0005445111

ATEGO 2013 →

Intermitente y posición | Indicator and marker light



FA800639 OEM A9678200321 Izd.
FA800640 OEM A9678200421 Dch.



FA800637 OEM A9678200121 Izd.
FA800638 OEM A9678200221 Dch.

ATEGO 2004 →

Intermitente frontal | Front indicator lamp

Ver P.413
FA201521



FA800627 OEM A9738200521 Izd.
FA800628 OEM A9738200621 Dch.

ACTROS MP4 2010 →

Intermitente y posición | Indicator and marker light



FA800607 OEM A9608202756 Izd.
FA800608 OEM A9608202856 Dch.

ATEGO 1996 → 2003

Intermitente frontal | Front indicator lamp

Ver P.411
FA503325



FA800625 OEM A9738200121 Izd.
FA800626 OEM A9738200221 Dch.

ACTROS - AXOR 2004 →

Intermitente frontal | Front indicator lamp



FA800621 OEM A9408200321 Izd.
FA800622 OEM A9408200421 Dch.

MP4-ANTOS-AROCS

Intermitente lateral | Side indicator light





FA800631 LED OEM 9608201421
FA800632 LED OEM 9608201521

ACTROS MP4 2010 →

Intermitente lateral | Side indicator lamp



FA800635 OEM A9608201021 Izd.
FA800636 OEM A9808201121 Dch.

Intermitentes | Indicator lamps

ATEGO

Intermitente lateral | Side indicator lamp



FA800612 Izd./ Dch.
OEM A0018203921 - A0018204021

ACTROS - AXOR - ATEGO

Intermitente lateral | Side indicator lamp



Ver P.409
FA800618

FA800600
OEM A9418201021

ACTROS - AXOR 2002 →

Intermitente lateral | Side indicator lamp



FA800610
OEM A9408200221 - A9408200777

ACTROS - AXOR 1996 → 2003

Intermitente frontal | Front indicator lamp

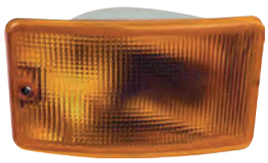

Ver P.411
FA503325

FA800620
OEM A9418200721

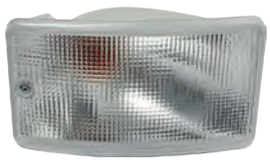

Ver P.411
FA503325

FA800630
OEM A9418201221

ACTROS 1996 →

Intermitente lateral | Side indicator lamp



Ver P.409
FA800618

FA800613 OEM A9418200521 Izd.
FA800614 OEM A9418200921 Dch.

ATEGO 1998 →

Intermitente lateral | Side indicator lamp



Ver P.411
FA503325

FA800615 OEM A9738200321 Izd.
FA800616 OEM A9738200421 Dch.

SPRINTER 2006 →

Ver P.246

CONECTOR POSTERIOR



LUNA BLANCA

Ver P.423

OE PRODUCT

FA501520

400 x 160 x 88,5 mm

152 mm entre tornillos

VG156340 OEM A9068200464
Izd. **Con luz matrícula**

VG156350 OEM A9068201764
Dch. **Sin luz matrícula**

VG056540 OEM A9068262056
Izd. | **Tulipa con catadióptrico**

VG056550 OEM A9068262156
Dch. | **Tulipa con catadióptrico**

SPRINTER 2018 →

Ver P.244

CONECTOR POSTERIOR

Glowing LED



Ver P.423

OE PRODUCT

FA501520

400 x 160 x 84 mm

160 mm entre tornillos

VG160400 OEM A9108206400
Izd. **Con luz matrícula**

VG160410 OEM A9108206500
Dch. **Sin luz matrícula**

VG060000 OEM A9108261000
Izd. | **Tulipa**

VG060010 OEM A9108261100
Dch. | **Tulipa**

ACTROS MP4

Ver P.246

CONECTOR LATERAL



LED

Glowing

370 x 130 x 118 mm

140 mm entre tornillos

FA306613 OEM 0035443203
Izd. **Con luz matrícula**

FA306614 OEM 0035443403
Dch. **Con Retroalarma, sin luz matrícula**

CONECTOR LATERAL



370 x 130 x 118 mm

140 mm entre tornillos

FA306601 OEM A0035440903 - A0035441703
Izd. **Con luz matrícula**

FA306602 OEM A0035440803 - A0035441603
Dch. **Sin luz matrícula**

FA306603 OEM A0035441003 - A0035441803
Dch. **Con retroalarma**

FA306605 OEM A0025447390
Izd./Dch. | **Tulipa**

CONECTOR LATERAL

Glowing LED

24 V



Intermitente **Dinámico**

370 x 130 x 90 mm

140 mm entre tornillos

FA326058 Izd. **Con luz matrícula**

FA326059 Dch. **Sin luz matrícula**



FA501526

Conector 7 pin.



FA220120RB

Retroalarma

Pilotos traseros | Rear lamps

ACTROS - AXOR 1996 → 2003

Ver P.250

PRENSAESTOPA

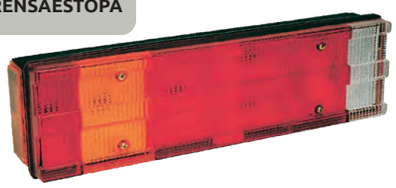

464 x 130 x 83 mm
152 mm entre tornillos

FA305115 OEM A0025445503
Izd. **Con luz matrícula**

FA305116 OEM A0025445403
Dch. **Sin luz matrícula**

FA305215 OEM A0025444790
Izd./Dch. | **Tulipa**

ATEGO 1998 → | AXOR 2001 →

Ver P.250

CONECTOR POSTERIOR

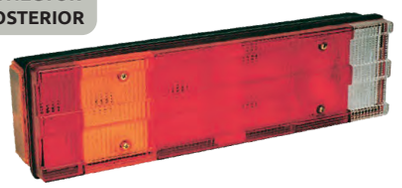

Ver P.424
FA201550

464 x 130 x 83 mm
152 mm entre tornillos

FA305140 OEM A0035445603
Izd. **Con luz matrícula**

FA305141 OEM A0035445703
Dch. **Sin luz matrícula**

FA305215 OEM A0025444790
Izd./Dch. | **Tulipa**

ACTROS - AXOR - ATEGO 1996 → 2003

Ver P.250

CONECTOR LATERAL



Ver P.423
FA501520

525 x 139 x 83 mm

FA305142 OEM A0015406270
Izd. **Con luz matrícula**

FA305143 OEM A0015406370
Dch. **Sin luz matrícula**

FA305216 OEM A0025441290
Izd. | **Tulipa**

FA305217 OEM A0025441690
Dch. | **Tulipa**

ATEGO 1998 →

Ver P.256

CONECTOR POSTERIOR



Ver P.424
FA201550

340 x 130 x 86 mm
152 mm entre tornillos

FA305195 OEM A0025447003
Izd. **Con luz matrícula**

FA305196 OEM A0025446903
Dch. **Sin luz matrícula**

FA305227 OEM A0025446190
Izd./Dch. | **Tulipa**

MERCEDES-BENZ → 1990

Ver P.256

PRENSAESTOPA



340 x 147 x 72 mm

FA305590 OEM A0015446803 - A0015448103
Izd. **Con luz matrícula**

FA305591 OEM A0015446903 - A0015448003
Dch. **Sin luz matrícula**

FA305090 OEM A0015448390 - A0015448490
Izd./Dch. | **Tulipa**

ACTROS MP4 - ANTOS - AROCS 2013 →

Espejo principal | Main mirror



FA850629



FA850631

FA850629
OEM A9608103516 | 912 x 340 x 140 mm

FA850630
OEM A9608103616 - A9608104716 | 912 x 338 x 140 mm
Con memoria

FA850631
OEM A9608103316 | 912 x 440 x 140 mm

FA850632
OEM A9608103416 - A9608104316 | 912 x 437 x 140 mm
Con memoria

FA860629
OEM A0028116333 | 430 x 193 x 34 mm

FA860630
OEM A0028116433 | 430 x 193 x 34 mm

FA862629
OEM A0028116533 | 204 x 236 x 51 mm

FA862630
OEM A0028116633 | 204 x 236 x 51 mm

FA870629
OEM A9608111007 | 700 x 256 x 98 mm | Principal

FA870630
OEM A9608111107 | 700 x 256 x 98 mm | Principal

FA872629
OEM A9608111407 | 254 x 184 x 92 mm | Auxiliar

FA872630
OEM A9608111507 | 254 x 184 x 92 mm | Auxiliar

FA872629A
OEM A9608112007 | 254 x 184 x 92 mm | Auxiliar

FA872630A
OEM A9608112107 | 254 x 184 x 92 mm | Auxiliar

FA872629C
OEM A9608111807 | 254 x 184 x 92 mm | Auxiliar

FA872630C
OEM A9608111907 | 254 x 184 x 92 mm | Auxiliar

Espejos retrovisores | Rearview mirrors

ACTROS - ANTOS - AROCS 2013 →

Espejo frontal | Front view mirror



FA853601
OEM A9608103016 | **666 x 319 x 249 mm**

FA863601
OEM A0028116233 | **243 x 182 mm**

Espejo guardarueda | Roof mirror



FA853602
OEM A0028103716 - A0028100816 - A9408102616 - A9418101016
313 x 255 x 98 mm

FA863602
OEM A0028114833 - A0028112233 - A0028110333
305 x 158 mm

ACTROS MP4 2011 →

Espejo guardarueda | Roof mirror



FA853604
OEM A0028106016 | **313 x 255 mm**

ACTROS MP3 2008 → 2013

Espejo principal | Main mirror



FA850601
OEM A6628100516 | **890 x 330 mm**

FA850602
OEM A6628100616 | **890 x 330 mm**

ACTROS MP3 2008 → 2013

Espejo guardarueda | Roof mirror



FA853603
OEM A9438105116 | **680 x 320 mm**

FA853603S
OEM A0008100879 | **230 x 230 mm** | Sin brazo

FA863610
OEM A0028112333 | **230 x 230 mm**

ACTROS MP2 - ATEGO II - AXOR II 2007 →

Espejo guardarueda | Roof mirror



FA853610
OEM A9408107316 | **680 x 320 mm**

FA853610S
230 x 230 mm | Sin brazo

FA863610
OEM A0028112333 | **230 x 230 mm**

Espejos retrovisores | Rearview mirrors

ATEGO II - AXOR II 2004 →

Espejo principal | Main mirror



FA850603

OEM A0008101879 - A0008112007 | **435 x 215 mm**

OEM Adaptable A0008101779

FA850604

OEM A0008101579 - A0018119933 - A0008102179 | **435 x 215 mm**

OEM Adaptable A0008101479

Espejo auxiliar | Wide angle mirror



FA852603

OEM A0008101679 - A0008102479 | **215 x 199 mm**

ATEGO II - AXOR II 2010 →

Espejo frontal | Front view mirror



FA853605

OEM A9408105516 | **1145 x 265 mm**

Nissan





Ver P. 78



Ver P. 78



Ver P. 78

Faros delanteros e intermitentes | Headlamps and indicator lamps

CABSTAR 2006 →

Faro principal y antiniebla | Headlight and fog light

OE PRODUCT



FA801213 OEM 26060MB400 - 26060MB41A

FA801214 OEM 26010MB400 - 26010MB41A

NISSAN
RENAULT



FA801701 OEM 5001872439

FA801702 OEM 5001872437

CABSTAR 1999 → 2000



2 lámparas

FA800253 OEM 26125YT0002 Izd.

FA800254 OEM 26120YT0002 Dch.

CABSTAR - ATLEON

Intermitente lateral | Side indicator lamp

OE PRODUCT

DAF
NISSAN
VOLVO



Ver P.415 FA201503
Ver P.408 FA201502

92 x 48 x 26 mm

VG119550

OEM 261649X402

Pilotos traseros | Rear lamps

CABSTAR - ATLEON

Ver P.249

CONECTOR POSTERIOR

OE PRODUCT

Ver P.423 FA501520





350 x 130 x 83 mm
152 mm entre tornillos

VG152170 OEM 265559X126
Izd. **Con luz matrícula**

VG152180 OEM 265559X125
Izd./Dch. **Sin luz matrícula**

VG052500 OEM 265549X126
Izd./Dch. | **Tulipa con catadióptrico**

Renault





Ver P. 80



Ver P. 84



Ver P. 86



Ver P. 87



Ver P. 89



Ver P. 98

Faros delanteros | Headlamps

C - T EURO 6 2014 →

Faro principal | Headlight



FA801745 OEM 7482622242 I H7 H1 M E M
FA801746 OEM 7482622240 D H7 H1 M E M



FA801740 OEM 7482622235 I H7 H1 M E
FA801750 OEM 7482622151 D H7 H1 M E



FA801737 OEM 7482622274 I H7 H1 E
FA801738 OEM 7482622275 D H7 H1 E
FA801711 OEM 7482622276 I H7 H1 E M
FA801712 OEM 7482622272 D H7 H1 E M

CON LIMPIA FARO



FA801713 OEM 7482622282 I H7 H1 M E
FA801714 OEM 7482622279 D H7 H1 M E

C - T EURO 6 2014 →

Faro antiniebla | Fog light



FA801739/1 OEM 7482252914 I H11
FA801739/2 OEM 7482252916 D H11

C - K EURO 6 2014 →

Faro principal | Headlight



FA801755 OEM 7482251553 I H4 M
FA801756 OEM 7482251551 D H4 M
FA801757 OEM 7482251561 I H4 E
FA801758 OEM 7482251559 D H4 E

PREMIUM 2006 →

Faro principal | Headlight



FA801751 I H7 H1 H3 M
OEM 5010578451 - 5010578476 - 7421636295

FA801752 D H7 H1 H3 M
OEM 5010578452 - 5010578475 - 7421636309

FA801761 I H7 H1 M
OEM 7482588678

FA801762 D H7 H1 M
OEM 7482588692



FA801771 I H7 H1 H3 M
OEM 5010578454

FA801772 D H7 H1 H3 M
OEM 5010578478

FA801781 I H7 H1 M
OEM 5010578442

FA801782 D H7 H1 M
OEM 5010578466

RANGE TE621

Faro principal | Headlight



FA801765 OEM 7423645386 I M

FA801766 OEM 7423645385 D M

MIDLUM

Faro principal | Headlight



FA801769 OEM 7484553305 I H7

FA801770 OEM 7484553306 D H7



FA801767 OEM 7482926483 I H11

FA801768 OEM 7422926484 D H11

Faros delanteros | Headlamps

MAXITY 2006 →

Faro principal | Headlight



FA801701 OEM 5001872439 I H4 E
FA801702 OEM 5001872437 D H4 E

MAGNUM 2004 →

Faro principal | Headlight



FA801721 OEM 5010623620 I H7 H1 M E
FA801722 OEM 5010623619 D H7 H1 M E

Faro antiniebla | Fog light



FA801727 H1
OEM 5010312972 - 7420881197

MAGNUM 1991 →

Faro principal | Headlight



FA801710 OEM 5010231111 H4 M
Inferior | Luz de cruce - Luz de carretera

FA801720 OEM 5010231112 H4 M
Superior | Luz de carretera

MIDLUM - KERAX 2000 →

Faro principal | Headlight



FA801731 I H1 H1 E M
OEM 5010468976 - 5010468980

FA801732 D H1 H1 E M
OEM 5010468977 - 5010468981

MIDLUM - PREMIUM - KERAX

Faro principal | Headlight



FA801735 I H1 H1 M
OEM 5001840476

FA801736 D H1 H1 M
OEM 5001840475

PREMIUM 1996 →

Faro antiniebla | Fog light



FA801749/1 I H1 H1
OEM 5010231849

FA801749/2 D H1 H1
OEM 5010231850

PREMIUM 1996 → | KERAX 1997 →
MIDLUM OBRAS 2000 →

Faro principal | Headlight



FA801741 I H1 H1 E
OEM 5010231860 - 5010461669 - 5010392463 - 5010306876

FA801742 D H1 H1 E
OEM 5010231861 - 5010231670 - 5010392464 - 5010306877



FA801741-DP I H1 H1 E Con Intermitente
OEM 5010231860 - 5010461669 - 5010392463 - 5010306876

FA801742-DP D H1 H1 E Con Intermitente
OEM 5010231861 - 5010231670 - 5010392464 - 5010306877

FA801743-DP I H1 H1 M
OEM 5010379320

FA801744-DP D H1 H1 M
OEM 5010379321

Luces de posición | Position lamps

T - K - C EURO 6 2011 → 2013

Posición frontal | Front marker light

OE PRODUCT



VG115020 Izd./Dch.
OEM 7482346591

OE PRODUCT



VG115000 OEM 7482252506 Izd.
VG115010 OEM 7482367030 Dch.

MIDLUM 1999 →
PREMIUM 2003 → | KERAX 1995 →

Posición frontal | Front marker light

OE PRODUCT



VG195010 Base plana
OEM 5001834561

MAGNUM 1991 → | GAMME B

Posición frontal | Front marker light

OE PRODUCT



VG185020
OEM 5010217022

PREMIUM - KERAX 2003 →

Posición superior | Upper marker light

OE PRODUCT

Ver P.408 **FA201500**

Ver P.410 **FA102006**

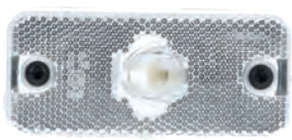

Incluido

Visera

110 x 50 x 18 mm

VG193200
OEM 5001862030

PREMIUM - KERAX - MAGNUM - MIDLUM 2003 →

Posición frontal | Front marker light

OE PRODUCT

Ver P.408 **FA201500**

Ver P.410 **FA102006**



Incluido

110 x 50 x 18 mm

VG102200 OEM 5001862030
Fijación con clip

MAGNUM 2008 →

Posición frontal | Front marker light

OE PRODUCT

LED

24 V



Ver P. 188

75 x 25 x 16,5 mm

VG104290
OEM 7421430181

Posición lateral | Side marker light

OE PRODUCT

LED

24 V



Ver P. 188

75 x 25 x 16,5 mm

VG104510
OEM 7485114646

Luces de posición | Position lamps

MAGNUM 2008 →

Posición frontal | Front marker light

OE PRODUCT

LED

24 V



Ver P.412
FA201566

75 x 25 x 16,5 mm
52 mm entre tornillos

VG104570 0,3 m.
OEM 7421430181 - 7482562006

Posición lateral | Side marker light

OE PRODUCT

LED

24 V



Ver P.412
FA201566

75 x 25 x 16,5 mm
52 mm entre tornillos

VG104450 0,3 m.
OEM 7421137718

T - K - C EURO 6

Posición lateral | Side marker light

OE PRODUCT

LED



Ver P.413
FA201526



102 x 54 mm

Ver P.413
FA201521

VG198620
OEM 7482392733

PREMIUM 2007 →

OE PRODUCT

LED



Ver P.413
FA201526



102 x 54 mm

Ver P.413
FA201521

VG198740 OEM 7482586940
Resistente alta temperatura
MAGNUM 1994 → | **PREMIUM** 1995 →
KERAX 1995 → | **MIDLUM** 1999 →
GAMME B - J - R

Posición lateral | Side marker light

OE PRODUCT

Ver P.410
FA102006

LED

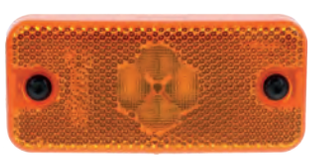

110 x 50 x 18 mm

VG198650
OEM 7421106206
MIDLUM 1999 →

Posición lateral | Side marker light

OE PRODUCT

Ver P.408
FA201500

Ver P.410
FA102006



110 x 50 x 18 mm

VG193020
OEM 5010306792
MASCOTT 1998 →

Posición lateral | Side marker light

OE PRODUCT

Ver P.408
FA201500

Ver P.410
FA102006



110 x 50 x 18 mm

VG193280
OEM 7420894265

Posición lateral | Side marker light

OE PRODUCT

Ver P.410
FA102006

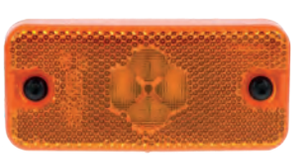

LED

12 V

110 x 50 x 18 mm

VG198510
OEM 7700377208

Luces de posición | Position lamps

GAMME C - J - S

Posición lateral | Side marker light

OE PRODUCT



VG178340 OEM 5010040505
VG087040 OEM 5000808095 Tulipa

OE PRODUCT



VG188310 OEM 5000623050
VG088010 OEM 5000296718 Tulipa

OE PRODUCT



Ver P.408
FA201497



VG181000
OEM 5000461058

Luces de matrícula | License plate lamps

RENAULT

Luz de matrícula | License plate lamp

OE PRODUCT



LED 24 V

101 x 53,3 x 58,2mm

VGD13609

D EURO 6 - MIDLUM 2003 → MASCOTT 1998 → | MASTER 2010 →

Luz de matrícula | License plate lamp

OE PRODUCT







Ver P.410
FA102006

101 x 53,3 x 58,2mm

VG196010
OEM 5010293829 - 265100848R

MIDLUM 1996 → 2003 | MASTER 2010 → AGRÍCOLA UNIVERSAL

Luz de matrícula | License plate lamp

OE PRODUCT





101 x 53,3 x 58,2mm

VG196020
OEM 7700353021

PREMIUM 1995 → 2006 | KERAX 1995 →
MIDLUM 1999 → | MASCOTT 1999 →

Intermitente frontal | Front indicator lamp

OE PRODUCT



Ver P.415
FA201503

Ver P.408
FA201493

FA800707 OEM 5001834560 Izd.
FA800708 OEM 5001834559 Dch.

C - T EURO 6 2014 →

Intermitente | Indicator lamp

LED



FA800713 OEM 7482622233 Izd.
FA800714 OEM 7482622149 Dch.

MIDLUM D13 6 2013 →

Intermitente | Indicator lamp



FA800715 OEM 7482926481 Izd.
FA800716 OEM 7482926482 Dch.

GAMME C - GAMME J

Intermitente lateral | Side indicator lamp

OE PRODUCT

Ver P.408
FA201497



VG181050
OEM 5000461059

Intermitentes | Indicator lamps

MAGNUM 1998 →

Intermitente | Indicator lamp

OE PRODUCT



VG185160

OEM 5010271807

MAGNUM 1991 → 1998

Intermitente | Indicator lamp

OE PRODUCT



VG185040

OEM 5010217023

PREMIUM 1995 → | KERAX 1995 →
MIDLUM 1999 →

Intermitente lateral | Side indicator lamp

OE PRODUCT


Ver P.408 **FA201502**


Ver P.415 **FA201503**



VG119450

OEM 5001834565

PREMIUM 1998 → | KERAX 1999 →
MIDLUM 1999 →

Intermitente lateral | Side indicator lamp

OE PRODUCT


Ver P.408 **FA201502**


Ver P.415 **FA201503**



VG119470

OEM 5001847597

T - K - C - D EURO 6 2017 →

Ver P.242

CONECTOR LATERAL

OE PRODUCT

LED

24 V



Ver P.423
FA501520

500 x 130 x 86 mm
160 mm entre tornillos

VG158030 OEM 7425982261 - 7422800385 - 7484585208
Izd. **Con luz matrícula**

VG158050 OEM 7425982262 - 7423080010 - 7484585206
Dch. **Sin luz matrícula**

VG158040 OEM 7425982262 - 7422800386 - 7484585204
Dch. **Con retroalarma**

VG058000 OEM 7422800391
Izd./Dch. | **Tulipa**

MAGNUM - PREMIUM - KERAX 2006 →
T - K - C EURO 6 2013 →

Ver P.248

CONECTOR LATERAL

OE PRODUCT



Ver P.423
FA501520

500 x 130 x 83 mm
160 mm entre tornillos

VG159010 OEM 7420802348
Izd. **Con luz matrícula**

VG159020 OEM 7420802350
Dch. **Sin luz matrícula**

VG159030 OEM 7420802353
Dch. **Con retroalarma**

VG059000 OEM 7420802418
Izd./Dch. | **Tulipa**



VGD12953
Retroalarma 90 db
Ver P.364

MAGNUM - PREMIUM - KERAX
2004 → 2006

Ver P.252

CONECTOR LATERAL

OE PRODUCT



Ver P.423
FA501520

464 x 130 x 83 mm
160 mm entre tornillos

VG169310 OEM 5001864535
Izd. **Con luz matrícula**

VG169320 OEM 5001864536
Dch. **Sin luz matrícula**

VG067500 OEM 5001847588
Izd./Dch. | **Tulipa con catadióptrico**

Pilotos traseros | Rear lamps

MAGNUM 1991 → 1998 **| PREMIUM** 1995 → 1999 **| KERAX** 1995 → 1999
GAMME G 1986 → **| GAMME R** 1994 →

Ver P.253

PRENSAESTOPA

OE PRODUCT



464 x 130 x 83 mm
152 mm entre tornillos

VG166000 OEM 5000296591
Izd./Dch. **Sin luz matrícula**

VG066000 OEM 5000296593
Izd./Dch. | **Tulipa sin catadióptrico**

PRENSAESTOPA

OE PRODUCT



464 x 130 x 83 mm
152 mm entre tornillos

VG168340 OEM 5000296592 - 5001831194
Izd. **Con luz matrícula**

VG168270 OEM 5000296592 - 5001832999
Izd./Dch. **Sin luz matrícula**

VG067500 OEM 5000296594 - 5001847588
Izd./Dch. | **Tulipa con catadióptrico**

MAGNUM 1998 → 2004 **| MIDLUM** 1999 → 2006 **| PREMIUM** 1998 → 2004 **| KERAX** 1998 → 2004

Ver P.253

CONECTOR LATERAL

OE PRODUCT



Ver P.423
FA501520

464 x 130 x 83 mm
152 mm entre tornillos

VG169060 OEM 5001847582 Izd. **Con luz matrícula**

VG169070 OEM 5001847583 Izd. **Sin luz matrícula**

VG066000 OEM 5000296593 Izd./Dch. | **Tulipa sin catadióptrico**

CONECTOR LATERAL



Ver P.423
FA501520

464 x 130 x 83 mm
152 mm entre tornillos

OE PRODUCT

VG169000 OEM 5001847586 - 5001847584
Izd. **Con luz matrícula**

VG169010 OEM 5001847587 - 5001847585
Izd. **Sin luz matrícula**

VG067500 OEM 5000296594 - 5001847588
Izd./Dch. | **Tulipa con catadióptrico**

Alternativo

FA305162 OEM 5001847586 - 5001847584
Izd. **Con luz matrícula**

FA305163 OEM 5001847587 - 5001847585
Izd. **Sin luz matrícula**

FA305205 OEM 5000296594 - 5001847588
Izd./Dch. | **Tulipa con catadióptrico**

MIDLUM 2005 → | MASCOTT 2006 →
MAXITY 2009 → | MASTER 2010 →

Ver P.249

CONECTOR POSTERIOR

OE PRODUCT





Ver P.423
FA501520

350 x 130 x 83 mm
152 mm entre tornillos

VG152170 OEM 7485118470
Izd. **Con luz matrícula**

VG152180 OEM 7420862041 - 265551402R - 265504514R
Izd./Dch. **Sin luz matrícula**

VG052500 OEM 5001847153
Izd./Dch. | **Tulipa con catadióptrico**

MIDLUM 1999 → 2005
MASCOTT 2001 → 2005

CONECTOR CENTRAL

OE PRODUCT



Con catadióptrico



Ver P.423
FA501520

350 x 130 x 83 mm
152 mm entre tornillos

VG152000 OEM 5001846843 (Midlum - Mascott)
Izd. **Sin luz matrícula**

VG152010 OEM 5001846844 (Midlum)
Dch. **Sin luz matrícula**

VG152600 OEM 5001858093 (Mascott)
Dch. **Sin luz matrícula**

VG052500 OEM 5001847153
Izd./Dch. | **Tulipa con catadióptrico**

MIDLINER | MASCOTT 1998 → 2001
GAMME C - G → 1986

Ver P.253

PRENSAESTOPA

OE PRODUCT

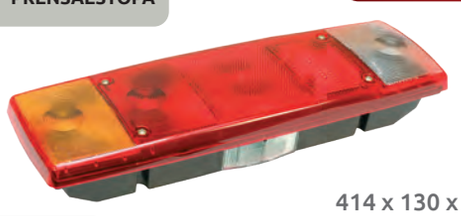

Con catadióptrico

414 x 130 x 83 mm
152 mm entre tornillos

VG141500 OEM 5000808172
Izd./Dch. **Con luz matrícula**

VG040500 OEM 5000808166
Izd./Dch. | **Tulipa con catadióptrico**

GAMME B | GAMME G → 1986
GAMME R → 1994 | GAMME S → 1993

Ver P.253

PRENSAESTOPA

OE PRODUCT

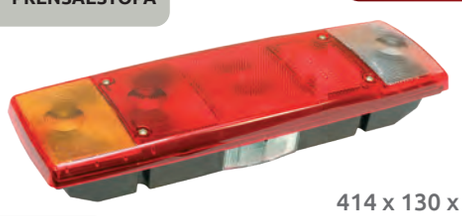

Sin catadióptrico

414 x 130 x 83 mm
152 mm entre tornillos

VG141000 OEM 5000808171
Izd./Dch. **Con luz matrícula**

VG040000 OEM 5000807304
Izd./Dch. | **Tulipa sin catadióptrico**

RENAULT

Separador pilotos | Silent-block



FA201476

Espejos retrovisores | Rearview mirrors

MAGNUM 1992 →

Espejo principal | Main mirror



FA850719

OEM 5001873670 - 5010225487 - 5010646155 - 5001838475

482 x 205 mm

FA850720

OEM 5001873671 - 5010646156 - 5001842202

482 x 205 mm

Espejo auxiliar | Wide angle mirror



FA853700

OEM 5000296871 - 5001873672 - 5001873673

240 x 215 mm

MAGNUM 1992 →

Espejo guardarueda | Roof mirror



FA853702

OEM 5010646159 | **310 x 215 mm**

OEM Adaptable 5000939145

MAGNUM 2006 →

Espejo frontal | Front view mirror



FA853701

OEM 7420849799 - 7482265705 | **572 x 316 x 173 mm**

PREMIUM - MIDLUM - KERAX - MIDLINER → 2005

Espejo principal | Main mirror

DAF
RENAULT



FA850701

OEM 5001833026 - 5001853675 - 5001856292
OEM Adaptable 5001844006 | **382 x 193 mm**

Espejo auxiliar | Wide angle mirror

DAF
RENAULT



FA852701

OEM 7421276373 - 5001853673 - 5001856289
OEM Adaptable 5001853185 | **199 x 199 mm**

PREMIUM - MIDLUM - KERAX - MIDLINER → 2005

Espejo guardarueda | Roof mirror

DAF
RENAULT



FA853704

OEM 7485115895 | **290 x 170 mm**

PREMIUM - MIDLUM - KERAX - MIDLINER 2005 →

Espejo principal | Main mirror

DAF
RENAULT



FA850703

OEM 5001856290 - 5001824149 - 5010353828 - 5001853677
OEM Adaptable 5001824148 - 5001853675 | **395 x 205 mm**

T K

Espejo guardarueda | Roof mirror



230 x 300

FA853705

OEM 7484188013

PREMIUM KERAX MIDLUM, DAF LF E6

Espejo guardarueda | Roof mirror



260 x 229

FA853706

OEM 7484561115

Espejos retrovisores | Rearview mirrors

MIDLUM - KERAX - PREMIUM 2006 →

Espejo principal | Main mirror





FA850709
OEM 5010578503 | **880 x 340 x 155 mm**

FA850709G
OEM 5010578505 | **880 x 340 x 155 mm**

FA850710
OEM 5010578504 - 7421326550 | **880 x 340 x 155 mm**

FA850710G
OEM 5010578506 - 7421326550 | **880 x 340 x 155 mm**

Espejo guardarueda | Roof mirror

DAF
RENAULT
VOLVO



FA853903
OEM 5010578511 | **260 x 229 mm**

Espejo frontal | Front view mirror



FA853713
OEM Adaptable 7420849835 - 7482226027 - 7421595513
437 x 319 x 103 mm

FA853713S
OEM Adaptable 7421020285 | **319 x 187 mm** | Sin brazo

T K

Espejo frontal | Front view mirror



360 x 190 mm



420 x 210 mm

FA853707
OEM 7484531172

FA853708
OEM 7484531176

MIDLUM - KERAX - PREMIUM 2006 →

Espejo principal | Main mirror





FA850711
OEM 7485120820 - 7420866665 - 7420913815
OEM Adaptable 7420862782 | **370 x 245 mm**

FA860705
OEM 7420862795 | **337 x 202 mm**

FA850711G
OEM 7485120820 - 7420866665 - 7420913815
OEM Adaptable 7420862782 | **370 x 245 mm**

FA860705
OEM 7420862795 | **337 x 202 mm**

FA870711G
OEM 7420903714 - 7420903880 | **370 x 247 x 80 mm**

Espejo auxiliar | Wide angle mirror





FA852705
OEM 7420904268 | **300 x 230 mm**

FA852706
OEM 7420904269 | **300 x 230 mm**

FA862705
OEM 7420903745 | **203 x 189 mm**

FA862706
OEM 7420903746 | **203 x 189 mm**

FA872705
OEM 7420903882 | **303 x 244 mm**

FA872706
OEM 7420903883 | **303 x 244 mm**

FA852705G
OEM 7420862809 | **300 x 230 mm**

FA852706G
OEM 7420862813 | **300 x 230 mm**

FA862705
OEM 7420903745 | **203 x 189 mm**

FA862706
OEM 7420903746 | **203 x 189 mm**

FA872705G
OEM 7420903885 | **303 x 244 mm**

FA872706G
OEM 7420903887 | **303 x 244 mm**

Espejos retrovisores | Rearview mirrors

MIDLUM - KERAX - PREMIUM 2006 →

Espejo principal | Main mirror

DAF
RENAULT
VOLVO

340 mm



440 mm



FA850715
OEM 5010623231 | *OEM Adaptable 5010623225* | **880 x 340 x 155 mm**

FA850716
OEM 5010623232 | *OEM Adaptable 5010623226* | **880 x 340 x 155 mm**

FA850717
OEM 5010623246 | *OEM Adaptable 5010623240* | **880 x 440 x 155 mm**

FA850718
OEM 5010623247 | *OEM Adaptable 5010623241* | **880 x 440 x 155 mm**

FA880715
OEM 7420903722 | **880 x 270 x Ø28 mm**

FA880716
OEM 7420903727 | **880 x 270 x Ø28 mm**

FA880717
OEM 7420903723 | **880 x 350 x Ø28 mm**

FA880718
OEM 7420903732 - 7420914885 | **880 x 350 x Ø28 mm**

Espejo guardarueda | Roof mirror

DAF
RENAULT
VOLVO



FA853903
OEM 5010578511 | **260 x 229 mm**

Espejo frontal | Front view mirror

DAF
RENAULT
VOLVO



FA853902
OEM 7420849837 - 7482226025 | **725 x 319 x 126 mm**

FA853713S
OEM Adaptable 7421020285 | **319 x 187 mm** | Sin brazo

MIDLUM - KERAX - PREMIUM 2006 →

Espejo principal | Main mirror

DAF
RENAULT
VOLVO



FA850705

OEM 7485120820 - 7420866665 - 7420913815
OEM Adaptable 7420862782 | **370 x 245 mm**

FA860705

OEM 7420862795 | **337 x 202 mm**

FA870705

OEM 7420862779 | **370 x 247 mm**

DAF
RENAULT
VOLVO



FA850705G

OEM 7485120820 - 7420866665 - 7420913815 - 7420903881
OEM Adaptable 7420862782 | **370 x 245 mm**

FA860705

OEM 7420862795 | **337 x 202 mm**

FA870705G

OEM 7420903714 | **370 x 247 mm**

Espejo auxiliar | Wide angle mirror

DAF
RENAULT
VOLVO



FA852707

OEM 7420862809 | **230 x 245 mm**

FA852708

OEM 7420862813 | **230 x 245 mm**

FA862707

OEM 7420862810 | **197 x 200 mm**

FA862708

OEM 7420862815 | **197 x 200 mm**

FA872707

OEM 7420862800 | **244 x 225 mm**

DAF
RENAULT
VOLVO



FA852707G

OEM 7420862809 | **230 x 245 mm**

FA852708G

OEM 7420862813 | **230 x 245 mm**

FA862707

OEM 7420862810 | **197 x 200 mm**

FA862708

OEM 7420862815 | **197 x 200 mm**

FA872707G

OEM 7420903736 | **244 x 225 mm**

Espejos retrovisores | Rearview mirrors

T EURO 6 2016 →

Espejo principal | Main mirror



FA850721
OEM 7484568080

FA850722
OEM 7484188482

FA860721
OEM 7482408450

FA862721
OEM 7482408451

FA870721
OEM 7482408448 | Principal

FA870722
OEM 7482408493 | Principal

FA872721
OEM 7482408447 | Auxiliar

FA872722
OEM 7482408492 | Auxiliar

Scania





Ver P. 100



Ver P. 103

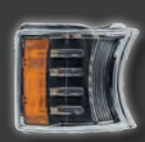

Ver P. 104



Ver P. 105



Ver P. 107

Faros delanteros | Headlamps

SERIE P - G - R - S 2016 →

Faro principal | Headlight



FA801831 OEM 2655848 I H7 M E
FA801832 OEM 2379886 D H7 M E



FA801833 OEM 2379889 I H7 M
FA801834 OEM 2379893 D H7 M
FA801835 OEM 2379890 I H7 E
FA801836 OEM 2379894 D H7 E

SERIE P - G - R - S 2003 →

Faro antiniebla | Fog light



FA801837/1 OEM 2552717 I M E
FA801837/2 OEM 2552718 D M E

SERIE P - G - R - S 2016 →

Faro antiniebla | Fog light



FA801838/1 OEM 2552714 I M E
FA801838/2 OEM 2552715 D M E

SERIE L - R - S - T 2016 →

Piloto auxiliar superior | Upper auxiliary light



FA801839/1 OEM 2535366 I Versión 1
FA801839/2 OEM 2535367 D Versión 1
FA801840/1 OEM 2552708 I Versión 2
FA801840/2 OEM 2552709 D Versión 2

SERIE P - G - R - T 2014 →

Faro auxiliar superior | Upper auxiliary light



FA801807/1 OEM 2081558 I H3
FA801807/2 OEM 2081559 D H3

SERIE P - G - R - T 2014 →

Faro principal | Headlight



FA801825 OEM 1949906 I H7 H7 M
FA801826 OEM 1949908 D H7 H7 M



FA801821 OEM 2241826 I H7 H1 M
FA801822 OEM 2241827 D H7 H1 M
FA801823 OEM 2241828 I H7 H1 E M
FA801824 OEM 2241829 D H7 H1 E M

SERIE P - G - R - T 2004 → 2013

Faro principal | Headlight



FA801811 OEM 1760551 I X H7 M E
FA801812 OEM 1760554 D X H7 M E



FA801813 I X H7 M E
OEM 1760551 - 1900349
FA801814 D X H7 M E
OEM 1760554 - 1900351

SERIE 4 - P - G - R - T 1995 →

Faro principal | Headlight



FA801801 OEM 1467000 - 1431257 I H4 M
FA801802 OEM 1467003 - 1431256 D H4 M
FA801801/0 OEM 1446583 - 1349779 I Cristal
FA801802/0 OEM 1446584 - 1349780 D Cristal



FA801803 OEM 1446587 - 1732509 I H4 M
FA801804 OEM 1446588 - 1732510 D H4 M
FA801801/0 OEM 1446583 - 1349779 I Cristal
FA801802/0 OEM 1446584 - 1349780 D Cristal

Faros delanteros | Headlamps

SERIE 4 - P - G - R - T

Faro largo alcance | Driving light



FA801808 H3 Techo cabina
OEM 1749953 - 1379997

SERIE 4

Faro antiniebla y largo alcance | Fog and driving light



FA801809/1 H1 H1
OEM 1529070 - 1422991

FA801809/2 H1 H1
OEM 1529071 - 1422992

SERIE P - G - R - T

Faros antiniebla y largo alcance | Fog and driving lights



Faro largo alcance Interior

FA801818/1 OEM 1446353 - 1852569 H1
FA801818/2 OEM 1446354 - 1852570 H1



Faro antiniebla Exterior

FA801817/1 OEM 1446355 - 1852572 H1
FA801817/2 OEM 1446356 - 1852573 H1

SERIE P - G - R - T

Luz diurna | Daytime running light



FA801819/1 OEM 2127431 - 1931613
FA801819/2 OEM 2127432 - 1931614

SERIE R - S - G

Faro antiniebla y largo alcance | Fog and driving light



FA801810 OEM 1807484

Luces de posición | Position lamps

SERIE P - R - S 2016 →

Posición frontal | Front marker light



LED

FA800823 OEM 2552711 Izd.
FA800824 OEM 2552712 Dch.

SERIE L - P - G - R - S 2016 →

Posición lateral | Side marker light



LED

FA800825 OEM 2334727 Izd.
FA800826 OEM 2334728 Dch.

SERIE P - R

Posición frontal | Front marker light



LED

Ver P.413 **FA201521**

181 x 43 mm

FA800820
OEM 1798981

DAF
MERCEDES-BENZ
SCANIA



LED

100 x 40 mm

FA671000LED

SERIE 4 - P - G - R - T

Posición lateral | Side marker light

OE PRODUCT



LED



Ver P.413 **FA201526**

Ver P.413 **FA201521**

103 x 55 mm

FA102025RB
OEM 1362707 - 1446359 - 1737413

Alternativo



LED



Ver P.413 **FA201526**

Ver P.413 **FA201521**

103 x 55 mm

FA102025
OEM 1362707 - 1446359 - 1737413

OE PRODUCT



Ver P.411 **FA201532**

103 x 55 mm

FA102016RB
OEM 1379371

Alternativo



Ver P.411 **FA201532**

103 x 55 mm

FA102016
OEM 1379371

OE PRODUCT



LED



Ver P.413 **FA201526**

Ver P.413 **FA201521**

102 x 54 mm

VG198620
OEM 0066698 - 0384988



LED

104 x 55 mm

FA800801
OEM 1471599 - 1391144



158 x 66 mm

FA800802
OEM 1770301



FA800803 OEM 1304787

Intermitentes | Indicator lamps

SERIE P - G - R - T 2014 →

Intermitente esquina | Corner indicator lamp



FA800814
OEM 2241544



FA800816
OEM 1949898

SERIE P - G - R - T 2004 → 2013

Intermitente esquina | Corner indicator lamp



FA800810
OEM 1747981 - 1521683



FA800809
OEM 1941323

SERIE 4 - P - G - R - T 1995 →

Intermitente esquina | Corner indicator lamp



FA800811 OEM 1385410 Izd.
FA800812 OEM 1387155 Dch.

Portalámparas | Lamp socket

Ver P.409



FA800813
OEM 1732515

SERIE 4

Ver P.254



Cable en lateral inferior

515 x 130 x 80 mm
152 mm entre tornillos

FA305150 OEM 1504608 - 1436867 - 1387877
Izd. **Con luz matrícula**

FA305151 OEM 1504609 - 1436868 - 1387878
Izd./Dch. **Sin luz matrícula**

FA305225 OEM 1380819
Izd./Dch. | **Tulipa con catadióptrico**

SERIE P - G - R - T

Ver P.254

CONECTOR LATERAL

OE PRODUCT

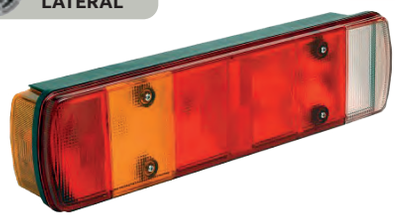

Ver P.423
FA501520

515 x 130 x 80 mm
152 mm entre tornillos

FA305148RB OEM 1498102 - 1504910
Izd. **Con luz matrícula**

FA305149RB OEM 1498103 - 1504911
Dch. **Sin luz matrícula**

FA305225RB OEM 1380819
Izd./Dch. | **Tulipa**

SERIE P - G - R - T

Ver P.254

CONECTOR LATERAL



Retroalarma

Ver P.423
FA501520

515 x 130 x 80 mm
152 mm entre tornillos

OE PRODUCT

FA305148-1RB OEM 1792375
Izd. **Con luz matrícula**

FA305149-1RB OEM 1792374
Dch. **Sin luz matrícula**

FA305225RB OEM 1380819
Izd./Dch. | **Tulipa**

Alternativo

FA305148-1 OEM 1792375
Izd. **Con luz matrícula**

FA305149-1 OEM 1792374
Dch. **Sin luz matrícula**

FA305225 OEM 1380819
Izd./Dch. | **Tulipa con catadióptrico**



FA220120RB

OEM 1803912
Retroalarma

Pilotos traseros | Rear lamps

SCANIA S / R / P / G

Pilotos traseros | Rear lamps

CONECTOR LATERAL

LED

24 V



400 x 130 x 80 mm
152 mm entre tornillos

FA306805 OEM 2860829 Izd. **Con luz matrícula**
FA306806 OEM 2860828 Dch. **Sin luz matrícula**
Con retroalarma

CONECTOR LATERAL

LED Glowing

24 V



Intermitente **Dinámico**

400 x 130 x 80 mm
152 mm entre tornillos

FA306807 OEM 2908054 Izd. **Sin luz matrícula**
FA306808 OEM 2908052 Dch. **Sin luz matrícula**
Con retroalarma

SERIE R - P 2007 →

Ver P.243

CONECTOR LATERAL

OE PRODUCT

Glowing

24 V

LED



Ver P.423
FA501520

400 x 160 x 84 mm
152 mm entre tornillos

VG160000 Izd. **Con luz matrícula**
VG160030 Dch. **Sin luz matrícula**
VG060000 Izd. | **Tulipa**
VG060010 Dch. | **Tulipa**

SCANIA L-P-G-R-S

Ver P.245

CONECTOR LATERAL

LED

24 V



Ver P.423
FA501520

400 x 130 x 80 mm
152 mm entre tornillos

FA306801 OEM 2241860 Izd. **Con luz matrícula**
FA306802 OEM 2241859 Dch. **Con retroalarma**
FA306803 Izd. | **Tulipa**
FA306804 Dch. | **Tulipa**

SERIE R - P 2007 →

Ver P.246

CONECTOR LATERAL

OE PRODUCT

LUNA BLANCA





VG001830
Retroalarma 90 db

Ver P.423
FA501520

400 x 160 x 88,5 mm
152 mm entre tornillos

VG156770 OEM 1756754 - 2021579 Izd. **Con luz matrícula**
VG156780 OEM 1756751 - 2021575 Dch. **Sin luz matrícula**
VG156790 OEM 1791369 - 2021576 Dch. **Con retroalarma**
VG056540 OEM 1784669 Izd. | **Tulipa con catadióptrico**
VG056550 OEM 1784670 Dch. | **Tulipa con catadióptrico**

SCANIA 2013 →

CONECTOR POSTERIOR

OE PRODUCT

LUNA BLANCA



Ver P.423
FA501520

400 x 160 x 88,5 mm
152 mm entre tornillos

VG155080 OEM 2160128 Izd. **Con luz matrícula**
VG155520 OEM 2340796 Dch. **Sin luz matrícula**
VG155090 OEM 2160127 Dch. **Con retroalarma**
VG056540 OEM 1380819 Izd. | **Tulipa con catadióptrico**
VG056550 OEM 1380819 Dch. | **Tulipa con catadióptrico**

SERIE L - P - G - R - S 2016 →

Espejo principal | Main mirror



980 x 230

FA850815
OEM 2645651

FA850816
OEM 2645652

FA860815
OEM 2116845

400 x 208

FA860816
OEM 2116846

FA862815
OEM 2116848

219x 196

FA862816

Espejo guardarueda | Roof mirror



310 x 260

FA853805
OEM 2645660+2118477

FA863805
OEM 2249381

Espejo frontal | Front view mirror



FA853804
OEM 2645691

530 x 340

FA853804S
Sin tapa

FA863804
OEM 2249391

432 x 200

Espejos retrovisores | Rearview mirrors

SERIE 4 - P - R - T 2007

Espejo principal | Main mirror





FA850801

OEM 1765809 - 1723518 | **650 x 290 mm**

FA850802

OEM 1765808 - 1723519 - 1765813 | **650 x 290 mm**

FA850805

650 x 290 mm

FA850806

650 x 290 mm

FA860801

OEM 1765985 - 1346378 - 1442705 | **432 x 200 mm**

OEM Adaptable 1442706 - 1346377

FA862801

OEM 1767265 - 1732778 - 1346380 | **184 x 160 mm**

OEM Adaptable 1443865 - 1346379

SERIE 4 - P - R - T 2007

Espejo principal | Main mirror



FA850811

OEM 1723518 | **530 x 340 mm**

FA860801

OEM 1765985 - 1346378 - 1442705 | **432 x 200 mm**

OEM Adaptable 1442706 - 1346377

Espejo auxiliar | Wide angle mirror



FA852801

OEM 1346381 - 1732782 - 1765809 | **250 x 290 mm**

FA852802

OEM 1346382 - 1732783 - 1765808 | **250 x 290 mm**

FA862801

OEM 1767265 - 1732778 - 1346380 | **184 x 160 mm**

OEM Adaptable 1443865 - 1346379

124 - 144 1994 → 2005

Espejo guardarueda | Roof mirror



260x 229 mm

FA853800

OEM 9441142 - 1504678

SERIE 4 - P - R - T 2004 →

Espejo guardarueda | Roof mirror

SCANIA
VOLVO



319 x 187 mm

FA853801

OEM 1757155

OEM Adaptable 1504678 - 1484080 - 1757155 - 1484076

Espejos retrovisores | Rearview mirrors

SERIE P - R 2007 →

Espejo principal | Main mirror



FA850803
OEM Adaptable 1484037 - 1745356

FA850804
OEM Adaptable 1484038 - 1745358

FA860803 59,5 x 136mm
OEM 1745369 - 1749684

FA862803 20 x 160mm
OEM 1745407 - 1749683

Espejo principal | Main mirror



FA850813
OEM Adaptable 1484037

FA850814
OEM Adaptable 1484038

FA860803
OEM 1745369 - 1749684

Espejo auxiliar | Wide angle mirror



FA852803
OEM 1745356 - 1749709

FA852804
OEM 1745358 - 1749710

FA862803
OEM 1745407 - 1749683

Volkswagen





Ver P. 112

Pilotos traseros | Rear lamps

CRAFTER 2017 →

Ver P.248

CONECTOR POSTERIOR

OE PRODUCT



Ver P.423
FA501520

500 x 130 x 83 mm
160 mm entre tornillos

VG155570 OEM 7CA945095 Izd. **Sin luz matrícula**
VG155580 OEM 7CA945096 Dch. **Sin luz matrícula**
VG055020 OEM 7CA945111 Izd. | **Tulipa con catadióptrico**
VG055030 OEM 7CA945112 Dch. | **Tulipa con catadióptrico**

CRAFTER 2017 →

Ver P.249

CONECTOR POSTERIOR

OE PRODUCT



Ver P.423
FA501520

350 x 130 x 83 mm
152 mm entre tornillos

VG152180 OEM 7CA945091 - 7CA945092 Izd./Dch. **Sin luz matrícula**
VG052500 Izd./Dch. | **Tulipa con catadióptrico**

CRAFTER 2006 → 2017

Ver P.246

CONECTOR POSTERIOR

OE PRODUCT

LUNA BLANCA



Ver P.423
FA501520

400 x 160 x 88,5 mm
152 mm entre tornillos

VG156340 OEM 2E0945095A Izd. **Con luz matrícula**
VG156350 OEM 2E0945096A Dch. **Sin luz matrícula**
VG056540 OEM 2E0945111A Izd. | **Tulipa con catadióptrico**
VG056550 OEM 2E0945112A Dch. | **Tulipa con catadióptrico**

Volvo





Ver P. 116

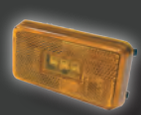

Ver P. 121



Ver P. 124



Ver P. 126



Ver P. 79

Faros delanteros | Headlamps

FH16 2013 →

Faros principales | Headlights



NEGRO

FA801941 I H7 H1 M
OEM 21608663 - 21608660

FA801942 D H7 H1 M
OEM 21608657 - 21608661

FA801945 I H7 H1 E
OEM 21608667 - 22239228

FA801946 D H7 H1 E
OEM 21608666 - 22239227



CROMADO

FA801947 I H7 H1 M
OEM 22239217 - 21221130

FA801948 D H7 H1 M
OEM 22239219 - 21221129

FA801943 I H7 H1 E
OEM 21221134

FA801944 D H7 H1 E
OEM 21221133

Faros antiniebla | Fog lights



NEGRO

FA801958/1 I H7
OEM 21221156 - 22332597

FA801958/2 D H7
OEM 21221155 - 22332596



CROMADO

FA801959/1 I H7
OEM 22332593 - 21221152

FA801959/2 D H7
OEM 22332592 - 21221151



NEGRO

FA801968/1 I H7 H1
OEM 21221158 - 22332600

FA801968/2 D H7 H1
OEM 21221157 - 22332598



CROMADO

FA801967/1 I H7 H1
OEM 21221154 - 22332595

FA801967/2 D H7 H1
OEM 21221153 - 22332594

FH16 2013 →

Faros antiniebla | Fog lights

Iluminación **en curva**

CROMADO



FA801969/1 I H7 H7

OEM 82140763 - 84186279

FA801969/2 D H7 H7

OEM 82140744 - 84186281

LED

Faros antiniebla | Fog lights

LED



Iluminación **en curva**

FA801960/1 I

OEM 23752746

FA801960/2 D

OEM 23752741



FA801961/1 I

OEM 23752728

FA801961/2 D

OEM 23752720

FH FM 2021 →

Faro antiniebla | Fog light



Iluminación en curva

FA801962/1 I LED Con luz carretera adicional

OEM 23752736

FA801962/2 D LED Con luz carretera adicional

OEM 23752732

Faros delanteros | Headlamps

FH - FH16 - FM - FMX 2021 →

Faros principales | Headlights



LED

FA801970 I M E
OEM 23752809

FA801971 D M E
OEM 23752806



FA801972 I H7 H1 M OEM 23752787
FA801973 D H7 H1 M OEM 23752784
FA801974 I H7 H1 E M OEM 23752826
FA801975 D H7 H1 E M OEM 23752825

FH 2021 →

Faro principal | Headlight



Iluminación en curva

FA801980 I LED E M
OEM 23579881- 23752680- 24056515- 24058204

FA801981 D LED E M
OEM 23579874- 23752678- 24056514- 24058205

FH 16 2021 →

Faro principal | Headlight



FA801977 I LED E M
OEM 23752672 - 224056511

FA801978 D LED E M
OEM 23752671- 24056510



FA800905 I OEM 84224117
FA800906 D OEM 84415098

FH 2021 →

Faro principal | Headlight



FA801984 I H7 H1 LED M
OEM 23752664

FA801985 D H7 H1 LED M
OEM 23752660



FA801986 I H7 H1 LED E M
OEM 23752668

FA801987 D H7 H1 LED E M
OEM 23752667

FM3 - FH3 2008 →

Faros principales | Headlights



CROMADO

FA801931 I H7 H7 M
OEM 21123523 - 82304599

FA801932 D H7 H7 M
OEM 21123489 - 82304585

FA801921 I H7 H7 E M
OEM 21035638 - 21323108

FA801922 D H7 H7 E M
OEM 21035637 - 21323106



CROMADO

FA801923 I X H7 M E
OEM 21035645

FA801924 D X H7 M E
OEM 21035644



NEGRO

FA801933 I H7 H7 M
OEM 21035651

FA801934 D H7 H7 M
OEM 21035652

Faros delanteros | Headlamps

FM3 - FH3 2008 →

Faros antiniebla | Fog lights



NEGRO

FA801928/1 OEM 21297902 I H3 H3
FA801928/2 OEM 21297901 D H3 H3



CROMADO

FA801927/1 OEM 21035692 - 21297911 I H3 H3
FA801927/2 OEM 21035690 - 21297909 D H3 H3



NEGRO

FA801939/1 I H3 H3 H3 H3
FA801939/2 D H3 H3 H3 H3



CROMADO

FA801929/1 OEM 21297918 I H3 H3 H3 H3
FA801929/2 OEM 21297917 D H3 H3 H3 H3



NEGRO

FA801949/1 OEM 21035701 I H3 H7 H3 H3
FA801949/2 OEM 21035700 D H3 H7 H3 H3

FM2 - FH2 → 2006

Faros principales | Headlights



FA801913 I H7 H7 H7 H7 M
OEM 20360898 - 20861583

FA801914 D H7 H7 H7 H7 M
OEM 20360899 - 20861584

FA801911/0 OEM 20379428 I Cristal

FA801912/0 OEM 20710525 D Cristal



FA801915 I H7 H7 H7 H7 E M
OEM 20360898 - 20861583 - 20861573

FA801916 D H7 H7 H7 H7 E M
OEM 20360899 - 20861584 - 20861574

FA801917 I H7 H7 H7 H7 M
OEM 20360898 - 20861583

FA801918 D H7 H7 H7 H7 M
OEM 20360899 - 20861584

FA801911/0 OEM 20379428 I Cristal

FA801912/0 OEM 20710525 D Cristal



FA801903 I X H7 H7 H7 M
OEM 21001650

FA801904 D X H7 H7 H7 M
OEM 21001651

FA801911/0 OEM 20379428 I Cristal

FA801912/0 OEM 20710525 D Cristal



FA801920
Transformador conector de rectangular a redondo para faros manual

Faros delanteros | Headlamps

FE - FL → 2006

Faro principal | Headlight



FA801953 OEM 82526640

FA801954 OEM 82532284



FA801951 OEM 20818765 - 20818763

FA801952 OEM 20818775 - 20818771

FM1 - FH1 1993 → 2002

Faro principal | Headlight



FA801900 OEM 3981594

FM1 - FH1 1993 → 2002

Faros antiniebla | Fog lights



FA801907 OEM 1062190

FM - FH

Posición frontal | Front marker light



110 x 52 mm

FA800921 Izd./Dch.

OEM 1623726 - 20398824 - 20425484



93 x 65 mm

FA800922 Izd./Dch.

OEM 1623726 - 20425016



93 x 86 mm

FA800923 Izd.

FA800924 Dch.

FH 2012 →

Posición frontal e indicador ABS | Front marker light & ABS indicator

OE PRODUCT

LED



VG116010 OEM 82349220 Izd.

VG116000 OEM 82349221 Dch.

OE PRODUCT

LED



VG116040 OEM 82348508 Izd./Dch.

FH 2012 →

Posición frontal | Front marker light

OE PRODUCT

LED



VG112010 OEM 82278930 Izd.

VG112000 OEM 82278938 Dch.

Luces de posición | Position lamps

FM - FH 2008 →

Posición frontal e indicador ABS | Front marker light & ABS indicator

OE PRODUCT



LED

Ver P.413
FA201521

VG207000
OEM 82116545

OE PRODUCT



LED

Ver P.413
FA201521

VG207020
OEM 21087347

FL - FE 2006 →

Posición frontal | Front marker light

OE PRODUCT



VG195010
OEM 20745225

OE PRODUCT

Ver P.408
FA201500

Ver P.410
FA102006

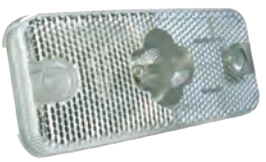



Incluido

110 x 50 x 18 mm

VG102200 OEM 20717520
Fijación con clip

FH

Luz interior puerta | Door lamp

OE PRODUCT



VG113000
OEM 82202076

FM - FH 1993 → 2002

Posición frontal | Front marker light



FA800900
OEM 3981666

FL - FM - FH 2006 →

Posición lateral | Side marker light

OE PRODUCT



LED



Ver P.413
FA201526

Ver P.413
FA201521

103 x 55 mm

FA102025RB

Alternativo



LED



Ver P.413
FA201526

Ver P.413
FA201521

103 x 55 mm

FA102025

OE PRODUCT



Ver P.411
FA201532

103 x 55 mm

FA102016RB

OEM 8144205

Alternativo



Ver P.411
FA201532

103 x 55 mm

FA102016

OEM 8144205

OE PRODUCT



LED



Ver P.413
FA201526

Ver P.413
FA201521

102 x 54 mm

VG198620

OEM 20789440 - 82392733

OE PRODUCT



LED



Ver P.413
FA201526

Ver P.413
FA201521

102 x 54 mm

VG198740

OEM 84044658

Resistente alta temperatura

FL 2006 →

Posición lateral | Side marker light

OE PRODUCT

Ver P.408
FA201500

Ver P.410
FA102006



110 x 50 x 18 mm

VG193020

OEM 20734485 - 84538758

OE PRODUCT



LED

Ver P.413
FA201521

VG207010

OEM 21087346

Intermitentes | Indicator lamps

FH 2012 →

Intermitente lateral | Side indicator lamp

OE PRODUCT



LED

Ver P.413
FA201521

VG111000 OEM 82151157 Izd.
VG111010 OEM 82151205 Dch.

FH - FH16 - FM - FMX 2021 →

Intermitente lateral | Side indicator lamp



LED

FA800937
OEM 84389663

FA800938
OEM 84389835

FM 2010 → 2013 | FH 2008 → 2012

Intermitente lateral | Side indicator lamp



LED

Ver P.413
FA201521

OE PRODUCT

VG107000 OEM 82114506 - 82355678 Izd.
VG107010 OEM 82114500 - 82355684 Dch.

Alternativo

FA107000-A OEM 82114506 - 82355678 Izd.
FA107010-A OEM 82114500 - 82355684 Dch.



OE PRODUCT

VG107040 OEM 82114504 - 21448885 Izd.
VG107050 OEM 82114502 - 21478751 Dch.

Alternativo

FA107040-A OEM 82114504 - 21448885 Izd.
FA107050-A OEM 82114502 - 21478751 Dch.



LED

FA107051 OEM 82114506 + 82114504 Izd.
FA107052 OEM 82114500 + 82114502 Dch.

FM - FH 2002 → 2006

Intermitente lateral | Side indicator lamp



FA800911 Izd.
OEM 20826211 - 20409874
FA800912 Dch.
OEM 20826213 - 20409875



FA800913 Izd.
OEM 20826227
FA800914 Dch.
OEM 20826231



FA800915 Izd.
OEM 20826211-20409874 + 20826227
FA800916 Dch.
OEM 20826213-20409875 + 20826231

FM - FH 1993 → 2002

Intermitente lateral | Side indicator lamp



FA800902 Izd./Dch.
OEM 8191146

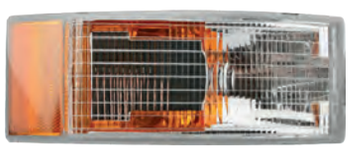

FA800903 Izd./Dch.
OEM 3981668

VOLVO 2008 →

Intermitente lateral | Side indicator lamp

OE PRODUCT

DAF
NISSAN
VOLVO

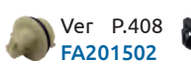

Ver P.408 **FA201502**



Ver P.415 **FA201503**



92 x 48 x 26 mm

VG119550
OEM 21341202

FL - FE 2006 →

Luz de matrícula | License plate lamp

OE PRODUCT



Ver P.410 **FA102006**



101 x 53,3 x 58,2mm

VG196010
OEM 20721495

Pilotos traseros | Rear lamps

FH 2013 →

Ver P.242

CONECTOR LATERAL

Glowing LED

24 V

Intermitente **Dinámico**



Ver P.423
FA501520

500 x 130 x 86 mm
160 mm entre tornillos

FA326078 Izd. **Con luz matrícula**
FA326079 Dch. **Sin luz matrícula**
FA326080 Izd./Dch. | **Tulipa**

FH 2013 →

Ver P.242

CONECTOR LATERAL

OE PRODUCT

LED

24 V



Ver P.423
FA501520

500 x 130 x 86 mm
160 mm entre tornillos

VG158030 OEM 82849894
Izd. **Con luz matrícula**
VG158050 OEM 82849923
Dch. **Sin luz matrícula**
VG158040 OEM 82849925
Dch. **Con retroalarma**
VG058000 OEM 82849905
Izd./Dch. | **Tulipa**

FM 2013 →

Ver P.242

CONECTOR LATERAL

OE PRODUCT

LED

24 V



Ver P.423
FA501520

357 x 130 x 86 mm
160 mm entre tornillos

VG159500 OEM 82483074
Izd. **Con luz matrícula**
VG159530 OEM 21735299
Dch. **Sin luz matrícula**
VG159510 OEM 82483073
Dch. **Con retroalarma**
VG059500 OEM 84122332
Izd./Dch. | **Tulipa**

FL - FE 2006 →

CONECTOR POSTERIOR

OE PRODUCT



Ver P.423
FA501520

350 x 130 x 83 mm
152 mm entre tornillos

VG152190 OEM 20769783
Izd. **Con luz matrícula**

VG152200 OEM 20769784
Izd./Dch. **Sin luz matrícula**

VG052000 OEM 20537280
Izd./Dch. | **Tulipa sin catadióptrico**

CONECTOR POSTERIOR

OE PRODUCT



Ver P.423
FA501520

350 x 130 x 83 mm
152 mm entre tornillos

VG152880 OEM 20769781 - 20769782
Izd./Dch. **Sin luz matrícula**

VG052500 OEM 20745060
Izd./Dch. | **Tulipa con catadióptrico**

FE 2006 →

Ver P.248

CONECTOR LATERAL

OE PRODUCT



Ver P.423
FA501520

500 x 130 x 83 mm
160 mm entre tornillos

VG159010 OEM 20802346
Izd. **Con luz matrícula**

VG159020 OEM 20802350
Dch. **Sin luz matrícula**

VG159030 OEM 20802353
Dch. **Con retroalarma**

VG059000 OEM 20802418
Izd ./Dch. | **Tulipa con catadióptrico**

OE PRODUCT



VGD12953
Retroalarma 90 db

Pilotos traseros | Rear lamps

FH - FM 2001 → 2007

Ver P.255

CONECTOR LATERAL





357 x 130 x 89 mm
160 mm entre tornillos

FA220120RB
Retroalarma

Ver P.423
FA501520

OE PRODUCT

FA305185RB OEM 20507623
Izd. **Con luz matrícula**

FA305186RB OEM 20507624
Dch. **Sin luz matrícula**

FA305226RB OEM 20910229
Izd./Dch. | **Tulipa**

Alternativo

FA305185 OEM 20507623
Izd. **Con luz matrícula**

FA305186 OEM 20507624
Dch. **Sin luz matrícula**

FA305226 OEM 20910229
Izd./Dch. | **Tulipa**

FH - FL - FM 2001 → 2005

Ver P.255

CONECTOR LATERAL

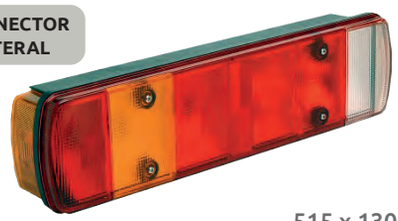



515 x 130 x 80 mm
160 mm entre tornillos

FA220120RB
Retroalarma

Ver P.423
FA501520

OE PRODUCT

FA305152RB OEM 3981455
Izd. **Con luz matrícula**

FA305153RB OEM 3981456
Izd./Dch. **Sin luz matrícula**

FA305225RB OEM 3981782
Izd./Dch. | **Tulipa**

Alternativo

FA305152 OEM 3981455
Izd. **Con luz matrícula**

FA305153 OEM 3981456
Izd./Dch. **Sin luz matrícula**

FA305225 OEM 3981782
Izd./Dch. | **Tulipa**

FH - FL - FM 2005 →

Ver P.255

CONECTOR LATERAL





500 x 130 x 90 mm
160 mm entre tornillos

FA220120RB
Retroalarma

Ver P.423
FA501520

OE PRODUCT

FA305310RB OEM 20565103
Izd. **Con luz matrícula**

FA305311RB OEM 20565106
Dch. **Sin luz matrícula**

FA305220RB OEM 20565107
Izd./Dch. | **Tulipa**

Alternativo

FA305310 OEM 20565103
Izd. **Con luz matrícula**

FA305311 OEM 20565106
Dch. **Sin luz matrícula**

FA305220 OEM 20565107
Izd./Dch. | **Tulipa**

FH16 EURO 6 2012 →

Espejo principal | Main mirror



FA850901
OEM 82943538 - 21765474 | **1015 x 399 mm**

FA850902
OEM 82943356 - 21765476 | **1015 x 399 mm**

Espejo principal | Main mirror



FA850903
385 x 200 mm

FA850904
385 x 200 mm

FA860901
OEM 82356810 | **385 x 206 mm**

FA860902
OEM 82359214 | **385 x 206 mm**

Espejo auxiliar | Wide angle mirror



FA852901
210 x 205 mm

FA852902
210 x 205 mm

FA862901
OEM 82356824 | **206 x 204 mm**

Espejos retrovisores | Rearview mirrors

FMX 2021 →

Espejo principal | Main mirror



FA850911
OEM 84273511

FA850912
OEM 84273516
1010 x 400 mm



FA850913
OEM 23961982 - 84189303

FA850914
OEM 23962446 - 84189305

FMX - FH - FM - FH16 2021 →

Espejo guardarueda | Roof mirror



FA853901
Ajuste con **tornillo**
OEM 84167321



FA853910
Ajuste con **Clic**
OEM 84167321

FH16 EURO 6 2012 →

Espejo guardarueda | Roof mirror



FA853904

OEM 84004929

Espejo frontal | Front view mirror



FA853909

OEM 84004927

FA853909S

Sin brazo

FMX 2010 → 2013

Espejo principal | Main mirror

MAN
VOLVO



FA850503

OEM 82471688 - 82417042 - 82417041 - 82742612 - 82472613

OEM Adaptable 82447042 - 82471690 | **426 x 200 mm**

Espejo auxiliar | Wide angle mirror

MAN
VOLVO



FA852503

OEM 82471689 - 82417045 - 82417044 - 82472612

202 x 198 mm

Espejos retrovisores | Rearview mirrors

FH - FM 2002 → 2012

Espejo principal | Main mirror



FA850907
OEM 20455982 - 20567633 | **670 x 440 mm**

FA850908
OEM 20455981 - 20567635 | **670 x 440 mm**

FA860907
OEM 20455986 - 20567620 - 20567670 - 21320383 - 20589788
425 x 200 mm

FA862907
OEM 20455995 - 21320365 - 20589817 - 21070768
199 x 189 mm

Espejo auxiliar | Wide angle mirror



FA852907
OEM 20360807 - 21070768 - 20589819 - 20841081
250 x 225 mm

FA852908
OEM 20360806 - 21070768 - 20841078 | **250 x 225 mm**

FA862907
OEM 20455995 - 21320365 - 20589817 - 21070768
OEM Adaptable 20360807 | **199 x 189 mm**

FA872907
OEM 20841436 - 20360811 | **240 x 210 mm**

FH - FM 1993 → 2002

Espejo guardarueda | Roof mirror



FA853900
OEM 20716739 - 20854644 - 21203313 - 20716954
290 x 170 mm

FH - FM 2002 → 2012

Espejo frontal | Front view mirror



FA853905
OEM 20900679 - 21151129 | *OEM Adaptable 21020285*
640 x 267 mm

FL - FE - LE - LH 2006 →

Espejo principal | Main mirror

DAF
RENAULT
VOLVO

340 mm



440 mm



FA850715
OEM 20207881 - 20707881 - 20903722 | *OEM Adaptable 20707885*
880 x 340 x 155 mm

FA850716
OEM 20743983 - 21326527 | *OEM Adaptable 21326524 - 20708293*
880 x 340 x 155 mm

FA880715
OEM 20903722 | 880 x 270 x Ø28 mm

FA880716
OEM 20903727 | 880 x 270 x Ø28 mm

FA850717
OEM 20707874 | *OEM Adaptable 20707876* | 880 x 440 x 155 mm

FA850718
OEM 20708303 - 21475603 | *OEM Adaptable 20760960 - 21475605 - 21326526*
880 x 440 x 155 mm

FA880717
OEM 20903723 | 880 x 350 x Ø28 mm

FA880718
OEM 20903732 - 20914885 | 880 x 350 x Ø28 mm

F - FL 2000 → 2006

Espejo guardarueda | Roof mirror

SCANIA
VOLVO



FA853801
319 x 187 mm

FL - FH 2006 →

Espejo guardarueda | Roof mirror

DAF
RENAULT
VOLVO



FA853903
OEM 20707812 - 20707814 - 20903732 | 260 x 229 mm

FA863903
260 x 229 mm

Espejos retrovisores | Rearview mirrors

FL - FE - LE - LH 2006 →

Espejo principal | Main mirror

DAF
RENAULT
VOLVO



FA850705
OEM 20866655
OEM Adaptable 20862782 | **370 x 245 mm**

FA860705
OEM 20862795 | **337 x 202 mm**

FA870705
OEM 20882779 | **370 x 247 mm**

DAF
RENAULT
VOLVO



FA850705G
OEM 20866655
OEM Adaptable 20862782 | **370 x 245 mm**

FA860705
OEM 20862795 | **337 x 202 mm**

FA870705G
OEM 20882779 | **370 x 247 mm**

Espejo auxiliar | Wide angle mirror

DAF
RENAULT
VOLVO



FA852707
OEM 20862809 | **230 x 245 mm**

FA852708
OEM 20862813 | **230 x 245 mm**

FA862707
OEM 20862810 | **197 x 200 mm**

FA862708
OEM 20862815 | **197 x 200 mm**

FA872707
OEM 20862800 | **244 x 225 mm**

DAF
RENAULT
VOLVO



FA852707G
OEM 20862809 | **230 x 245 mm**

FA852708G
OEM 20862813 | **230 x 245 mm**

FA862707
OEM 20862810 | **197 x 200 mm**

FA862708
OEM 20862815 | **197 x 200 mm**

FA872707G
OEM 20862800 | **244 x 225 mm**

F - FL 2000 → 2006

Espejo guardarueda | Roof mirror

SCANIA
VOLVO



FA853801
319 x 187 mm

FL - FH 2006 →

Espejo guardarueda | Roof mirror

DAF
RENAULT
VOLVO



FA853903
OEM 20707812 - 20707814 - 20903732 | 260 x 229 mm

FA863903
260 x 229 mm

FL - FE 2006 →

Espejo guardarueda | Roof mirror



FA853906
OEM 84531138 | 315 x 179 x 220 mm

FL - FE - LE - LH 2006 →

Espejo frontal | Front view mirror

DAF
RENAULT
VOLVO



FA853902
OEM 20849837 | 725 x 319 x 126 mm

FA853713S
OEM 1746678 | 319 x 187 mm | Sin brazo

Espejos retrovisores | Rearview mirrors

Semirremolque

Trailer



ALITE Ver P. 138
BENALU Ver P. 139
CHEREAU Ver P. 140
cobo Ver P. 142
FARCINOX Ver P. 143
Feldbinder Spezialfahrzeugwerke GmbH Ver P. 145
Fliegl Agrartechnik Ver P. 145
FRUEHAUF Ver P. 146
FERRUZ Industrial Group Ver P. 147
Galtrailer Ver P. 148
GALUCHO Ver P. 149
GUILLÉN Ver P. 151
GRANALU Ver P. 152
INVEPE Ver P. 154
KNAPEN Trailers Ver P. 155
KÖGEL Ver P. 156
KRONE Ver P. 157
LAMBERET Ver P. 159
Leciñena Ver P. 162
LeciTrailer Ver P. 164
MIROFRET INDETRUCK Ver P. 166
mtb Ver P. 167
MONTENEGRO Ver P. 168
parcisa Ver P. 169
PRIM-BALL Ver P. 170
ROJO TRAILER Ver P. 171
ROS ROCA Ver P. 172
samro Ver P. 173
SCHMITZ CARGOBULL Ver P. 174
SERVIPLEM, S.A. Baryval Ver P. 176
SICAL IBERTRAILER Ver P. 176
SOR Ver P. 177
TISVOL Ver P. 178
VOLTRAILER Ver P. 179
ZAMARBÚ S.L. Ver P. 180

Luces de posición | Position lighting



FA990252-AB



FA990252-A



FA990250-A



FA990252-AR



FA990256-A



FA990254-A



FA990255-A



FA990257-A



FA102034-24A



FA102033-24A



FA102032-24A



FA102054

Posición de anchura | End outline marker lamps



FA990213-I Izd.
FA990213-D Dch.



FA990222 Izd.
FA990223 Dch.



FA990220 Izd.
FA990221 Dch.

Pilotos traseros | Rear lamps

Ver P.421
FA200860-A



FA990328 Izd.
FA990329 Dch.
FA990630 Izd. **Tulipa**
FA990631 Dch. **Tulipa**

Ver P.421
FA200860-A



FA990544 Izd.
FA990545 Dch.
FA990603 Izd. **Tulipa**
FA990604 Dch. **Tulipa**

Ver P.421
FA200860-A



FA990345 Izd. **Sin luz matrícula**
FA990346 Dch. **Sin luz matrícula**



VG196020
Luz de matrícula

Ver P.421
FA200860-A



FA990553 Izd. **Sin luz matrícula**
FA990554 Dch. **Sin luz matrícula**



VGD13609
Luz de matrícula

Luces de posición | Position lighting



VG194130



VG194150

Ver P.410
FA102006

LED



VG198660

LED



VG104130 0,5 m.
VG104140 1,5 m.

LED



VG104090 0,5 m.
VG104100 1,5 m.

LED



VG104250 0,5 m.
VG104260 1,5 m.

LED



VGD10494 0,5 m.
VGD10497 1,5 m.

Posición de anchura | End outline marker lamps

LED



FA210237-I Izd.
FA210237-D Dch.



VGD12712 Izd.
VGD12711 Dch.



VGD13034 Izd.
VGD13035 Dch.

LED



VGD14030

Pilotos traseros | Rear lamps

Ver P.423
FA501520

LUNA AZUL



VG156040 Izd. **Sin luz matrícula**
VG156050 Dch. **Sin luz matrícula**
VG056700 Izd. | **Tulipa**
VG056710 Dch. | **Tulipa**

Ver P.423
FA501520

LED



Intermitente **Dinámico**

VG161000 Izd.
VG161010 Dch.
Con conector auxiliar



VG196020
Luz de matrícula

LED



VG213010
VG213090
VG213150

LED



FA211002
Luz de matrícula

LED



FA503302LED

Luces de posición | Position lighting



FA210033



FA210031



FA210032



FA210040RB



FA210042RB



FA210041RB



FA210043ARB



Ver P.409
FA604210

FA990258



FA990259



Ver P.409
FA604210

FA990249-BL



FA990249-RJ

Ver P.417
FA201568



VG165020 Izd.
VG165030 Dch.

Ver P.417
FA201568



VG164000 1 Conector.
VG164010 2 Conectores.



FA210204

Posición de anchura | End outline marker lamps



VGD10642

Ver P.409
FA604210



FA210120RB

Ver P.409
FA604210



FA210122RB



FA210238-I
FA210238-D

Pilotos traseros | Rear lamps



VG168780 Izd. **Con luz matrícula**
VG168800 Dch. **Con luz matrícula**
VG067610 Izd. | **Tulipa**
VG067600 Dch. | **Tulipa**

LUNA AZUL

Ver P.423 FA501520



VG156060 Izd. **Con luz matrícula**
VG156070 Dch. **Con luz matrícula**
VG056700 Izd. | **Tulipa**
VG056710 Dch. | **Tulipa**

LUNA AZUL

Ver P.423 FA501520



VG156040 Izd. **Sin luz matrícula**
VG156050 Dch. **Sin luz matrícula**
VG056700 Izd. | **Tulipa**
VG056710 Dch. | **Tulipa**



Ver P.420 FA201540

FA305136RB Izd.
FA305137RB Dch.
FA305125RB Izd. | **Tulipa**
FA305126RB Dch. | **Tulipa**

LED



Ver P.423 FA501520

FA305040RB Izd.
FA305041RB Dch.

Glowing LED



Ver P.423 FA501520

FA326043RB Izd.
FA326044RB Dch.

Ver P.423 FA501520

LED



Intermitente **Dinámico**

VG161000 Izd.
VG161010 Dch.
Con conector auxiliar

Luces de matrícula | License plate lamps



VG196020

LED



FA210112RB

LED



FA702122RB

LED



FA211001

LED



FA211006

Luces de posición | Position lighting



Ver P.409
FA604210

FA990256-A



Ver P.409
FA604210

FA990254-A



Ver P.409
FA604210

FA990255-A



Ver P.409
FA604210

VG104130 0,5 m.



Ver P.409
FA604210

VG104250 0,5 m.



FA102087N



FA102089N



FA102081



FA102082

Posición de anchura | End outline marker lamps

Ver P.409
FA604210



FA990200-A

Ver P.409
FA604210



FA210188LED-I Izd.
FA210188LED-D Dch.

Ver P.409
FA604210



FA990203-AI Izd.
FA990203-AD Dch.



FA990213-I Izd.
FA990213-D Dch.



FA990222 Izd.
FA990223 Dch.

Ver P.409
FA604210



VGD12428



FA990200LED



FA990203LED-I Izd.
FA990203LED-D Dch.



FA990204LED-I Izd.
FA990204LED-D Dch.

Pilotos traseros | Rear lamps

Ver P.421 FA200860-A



FA990302 Izd. **Con luz matrícula**
FA990303 Dch. **Con luz matrícula**
FA990610 Izd./Dch. | **Tulipa**

Ver P.423 FA501520



VG156060 Izd. **Con luz matrícula**
VG156070 Dch. **Con luz matrícula**
VG056700 Izd. | **Tulipa**
VG056710 Dch. | **Tulipa**

Ver P.421 FA200860-A

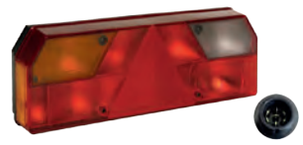

FA305130 Izd. **Con luz matrícula**
FA305131 Dch. **Con luz matrícula**
FA305230 Izd. | **Tulipa**
FA305231 Dch. | **Tulipa**

Ver P.421 FA200860-A



1 CONECTOR

FA990326 Izd. **Con luz matrícula**
FA990327 Dch. **Con luz matrícula**
FA990630 Izd. | **Tulipa**
FA990631 Dch. | **Tulipa**

Ver P.421 FA200860-A



1 CONECTOR

FA990530 Izd. **Con luz matrícula**
FA990531 Dch. **Con luz matrícula**
FA990603 Izd. | **Tulipa**
FA990604 Dch. | **Tulipa**

Ver P.421 FA200860-A



1 CONECTOR

FA990500 Izd. **Con luz matrícula**
FA990501 Dch. **Con luz matrícula**
FA990600 Izd./Dch. | **Tulipa**

Ver P.421 FA200860-A

LED



3 CONECTORES

FA990345 Izd. **Sin luz matrícula**
FA990346 Dch. **Sin luz matrícula**

Ver P.409 FA604210

LED



VGD13609
Luz de matrícula

LED



FA210138
Tercera luz de freno

Ver P.421 FA200860-A

LED



FA990553 Izd. **Sin luz matrícula**
FA990554 Dch. **Sin luz matrícula**

FARCINOX

Luces de posición | Position lighting

LED



FA301218N

LED



Ver P.409 FA604210

FA102008

LED



FA102015N

LED



Ver P.409 FA604210

FA102010

LED



Ver P.409 FA604210

FA990256-A

LED



Ver P.409 FA604210

FA990254-A

LED



Ver P.409 FA604210

FA990255-A

Posición de anchura | End outline marker lamps

Ver P.409 FA604210



FA990200-A

Ver P.409 FA604210



FA990204-AI Izd.
FA990204-AD Dch.

Ver P.409 FA604210



FA990203-AI Izd.
FA990203-AD Dch.

Ver P.409 FA604210



FA210180-A



LED

FA990200LED



LED

FA990203LED-I Izd.
FA990203LED-D Dch.



LED

FA990204LED-I Izd.
FA990204LED-D Dch.

Pilotos traseros | Rear lamps



VG168780 Izd. **Con luz matrícula**
VG168800 Dch. **Con luz matrícula**
VG067610 Izd. | **Tulipa**
VG067600 Dch. | **Tulipa**

Ver P.422 FA501530



FA305011 Izd.
FA305012 Dch.
FA305234 Izd. | **Tulipa**
FA305235 Dch. | **Tulipa**

Ver P.421 FA200860-A



1 CONECTOR

FA990500 Izd. **Con luz matrícula**
FA990501 Dch. **Con luz matrícula**
FA990600 Izd./Dch. | **Tulipa**

Ver P.421 FA200860-A



1 CONECTOR

FA990322 Izd. **Sin luz matrícula**
FA990323 Dch. **Sin luz matrícula**
FA990630 Izd. | **Tulipa**
FA990631 Dch. | **Tulipa**

Ver P.423 FA501520

LED



FA326006-RI Izd.
FA326006-RD Dch.

Ver P.421 FA200860-A



1 CONECTOR

FA990540 Izd. **Con luz matrícula**
FA990541 Dch. **Con luz matrícula**
FA990603 Izd. | **Tulipa**
FA990604 Dch. | **Tulipa**

Ver P.423 FA501520

LED



FA326011 Izd.
FA326010 Dch.

Ver P.423 FA501520

LED



Intermitente **Dinámico**

VG161000 Izd.
VG161010 Dch.
Con conector auxiliar

Ver P.421 FA200860-A

Glowing ECE R48

LED



FA990553 Izd. **Sin luz matrícula**
FA990554 Dch. **Sin luz matrícula**

Luces de posición y pilotos traseros | Position lighting and rear lamps

Ver P.410
FA102006

LED



VG198660

Ver P.409
FA604210

LED



VG104130 0,5 m.
VG104140 1,5 m.

Ver P.409
FA604210

LED



VG104250 0,5 m.
VG104260 1,5 m.

Ver P.409
FA604210

LED



VGD10494 0,5 m.
VGD10497 1,5 m.



FA990250-A



VGD10642
Cuerno de anchura



VG196020
Luz de matrícula



Ver P.421
FA200860-A

FA990506 Izd. **Sin luz matrícula**
FA990507 Dch. **Sin luz matrícula**
FA990600 Izd./Dch. | **Tulipa**



Ver P.423
FA501520

VG156250 Izd. **Sin luz matrícula**
VG156260 Dch. **Sin luz matrícula**
VG056720 Izd. **Tulipa**
VG056730 Dch. **Tulipa**

Fliegl AGRARTECHNIK

Luces de posición y pilotos traseros | Position lighting and rear lamps

LED



FA990254-A

LED



FA990255-A



VG196020
Luz de matrícula

LED



FA210127
FA210128

Ver P.421
FA200860-A

LED



FA990345 Izd. **Sin luz matrícula**
FA990346 Dch. **Sin luz matrícula**

Ver P.421
FA200860-A

LED



FA990341 Izd.
FA990342 Dch.

Ver P.421
FA200860-A

LED



FA990553 Izd. **Sin luz matrícula**
FA990554 Dch. **Sin luz matrícula**



Ver P.421
FA200860-A

FA990302 Izd.
FA990303 Dch.
FA990610 Izd./Dch. | **Tulipa**



Ver P.423
FA501520

FA326083RB Izd.
FA326084RB Dch.
FA326085RB Izd. | **Tulipa**
FA326086RB Dch. | **Tulipa**



Ver P.423
FA501520

FA326081RB Izd.
FA326082RB Dch.
FA326085RB Izd. | **Tulipa**
FA326086RB Dch. | **Tulipa**

Luces de posición | Position lighting



VG194130



Ver P.410
FA102006

VG198660



VG104130 0,5 m.
VG104140 1,5 m.



VG104250 0,5 m.
VG104260 1,5 m.



VG194030



VG104090 0,5 m.
VG104100 1,5 m.



FA990250-A



FA990254-A



FA990255-A

Posición de anchura | End outline marker lamps



VGD14030



VGD13034 Izd.
VGD13035 Dch.



VGD14421 Izd.
VGD14422 Dch.



FA990214-I Izd.
FA990214-D Dch.

Pilotos traseros | Rear lamps



Ver P.423
FA501520

VG156060 Izd. **Con luz matrícula**
VG156070 Dch. **Con luz matrícula**
VG056700 Izd. | **Tulipa**
VG056710 Dch. | **Tulipa**



Ver P.421
FA200860-A

FA305130 Izd. **Con luz matrícula**
FA305131 Dch. **Con luz matrícula**
FA305230 Izd. | **Tulipa**
FA305231 Dch. | **Tulipa**



Ver P.421
FA200860-A

FA990326 Izd. **Con luz matrícula**
FA990327 Dch. **Con luz matrícula y retroalarma**
FA990630 Izd. | **Tulipa**
FA990631 Dch. | **Tulipa**



Ver P.421
FA200860-A

Glowing

FA990553 Izd. **Sin luz matrícula**
FA990554 Dch. **Sin luz matrícula**

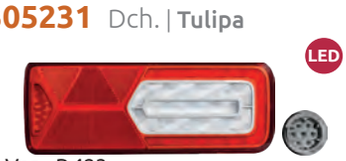

Ver P.423
FA501520

Intermitente **Dinámico**

VG161000 Izd.
VG161010 Dch.



Ver P.421
FA200860-A

FA990345 Izd. **Sin luz matrícula**
FA990346 Dch. **Sin luz matrícula**



VG196020
Luz de matrícula



Ver P.409
FA604210

VGD13609
Luz de matrícula

Luces de posición | Position lighting



FA990250-A



FA990255-A



VG104130 0,5 m.
VG104140 1,5 m.



VG104250 0,5 m.
VG104260 1,5 m.

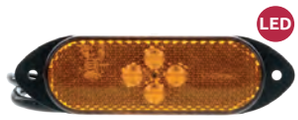

VG104100



FA102114



FA301221



FA301222



FA102110

Posición de anchura | End outline marker lamps

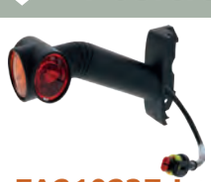

FA210237-I Izd.
FA210237-D Dch.



VGD14421 Izd.
VGD14422 Dch.



FA990200LED

Pilotos traseros | Rear lamps



Ver P.423
FA501520



Intermitente **Dinámico**

VG161000 Izd.
VG161010 Dch.



FA210138
Tercera luz de freno



Ver P.409
FA604210



VGD13609
Luz de matrícula

Con conector auxiliar



Ver P.421
FA200860-A

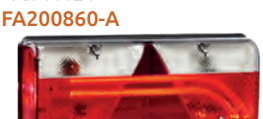

FA990530 Izd. **Con luz matrícula**
FA990531 Dch. **Con luz matrícula**
FA990603 Izd. | **Tulipa**
FA990604 Dch. | **Tulipa**



VG213010
VG213090
VG213150



FA503302LED



FA220200-5
Avisador Acustico



FA101132-A
Catadióptrico

Luces de posición | Position lighting



LED

Ver P.409
FA604210

FA990256-A



LED

Ver P.409
FA604210

FA990254-A



LED

Ver P.409
FA604210

FA990255-A



LED

FA102086



LED

FA102084



LED

FA102085



FA301195-A



LED

FA102083

Posición de anchura | End outline marker lamps



FA990200-A



LED

FA990200LED



LED

FA990222
FA990223

Pilotos traseros | Rear lamps



Ver P.421
FA200860-A

FA990516 Izd. **Con luz matrícula**
FA990517 Dch. **Con luz matrícula**
FA990600 Izd./Dch. | **Tulipa**



Ver P.421
FA200860-A

FA990326 Izd. **Con luz matrícula**
FA990327 Dch. **Con luz matrícula**
FA990630 Izd. **Tulipa**
FA990631 Dch. **Tulipa**



Ver P.421
FA200860-A

LED

FA990553 Izd. **Sin luz matrícula**
FA990554 Dch. **Sin luz matrícula**



Ver P.421
FA200860-A

FA990500 Izd. **Con luz matrícula**
FA990501 Dch. **Con luz matrícula**
FA990600 Izd./Dch. | **Tulipa**



Ver P.421
FA200860-A

FA990320 Izd. **Con luz matrícula**
FA990321 Dch. **Con luz matrícula**
FA990630 Izd. | **Tulipa**
FA990631 Dch. | **Tulipa**



Ver P.421
FA200860-A

FA990322 Izd. **Sin luz matrícula**
FA990323 Dch. **Sin luz matrícula**
FA990630 Izd. | **Tulipa**
FA990631 Dch. | **Tulipa**

Luces de posición | Position lighting


LED

FA210094


LED

FA990252-A


LED

FA990250-A


LED

FA301218N


LED

FA210089


LED

FA990252-AB


LED

FA102087N


LED

FA102089N


LED

FA102081


LED

FA102082

Posición de anchura | End outline marker lamps

Ver P.409
FA604210



FA990200-A

Ver P.409
FA604210



FA990204-AI Izd.
FA990204-AD Dch.



VGD10643



FA210180-A



VGD12428

Pilotos traseros | Rear lamps



1 CONECTOR

FA301301 Izd. **Con luz matrícula**
FA301306 Dch. **Con luz matrícula**
FA305202 Izd. | **Tulipa**
FA305203 Dch. | **Tulipa**

Ver P.421 FA200860-A



FA990300 Izd. **Con luz matrícula**
FA990301 Dch. **Con luz matrícula**
FA990610 Izd./Dch. | **Tulipa**

Ver P.421 FA200860-A



1 CONECTOR

FA990500 Izd. **Con luz matrícula**
FA990501 Dch. **Con luz matrícula**
FA990600 Izd./Dch. | **Tulipa**

Ver P.423 FA501520



VG156060 Izd. **Con luz matrícula**
VG156070 Dch. **Con luz matrícula**
VG056700 Izd. | **Tulipa**
VG056710 Dch. | **Tulipa**

Ver P.421 FA200860-A



FA990302 Izd. **Con luz matrícula**
FA990303 Dch. **Con luz matrícula**
FA990610 Izd./Dch. | **Tulipa**

Ver P.423 FA501520

LED



Intermitente **Dinámico**

VG161000 Izd.
VG161010 Dch.
Con conector auxiliar

Ver P.421 FA200860-A



1 CONECTOR

FA990530 Izd. **Con luz matrícula**
FA990531 Dch. **Con luz matrícula y retroalarma**
FA990603 Izd. | **Tulipa con luz matrícula**
FA990604 Dch. | **Tulipa con luz matrícula**

Ver P.421 FA200860-A



5 CONECTORES

FA990544 Izd. **Con luz matrícula**
FA990545 Dch. **Con luz matrícula y retroalarma**
FA990603 Izd. | **Tulipa con luz matrícula**
FA990604 Dch. | **Tulipa con luz matrícula**

Glowing ECE R48

Ver P.421 FA200860-A

LED



FA990553 Izd. **Sin luz matrícula**
FA990554 Dch. **Sin luz matrícula**



VG196020
Luz de matrícula

Luces de posición | Position lighting



VG104130 0,5 m.
VG104140 1,5 m.



VG104250 0,5 m.
VG104260 1,5 m.



FA102034-24A



FA102033-24A



VG104090 0,5 m.
VG104100 1,5 m.



FA102114



FA102110



FA112035



FA990256-A



FA990254-A



FA990255-A



FA112036

Posición de anchura | End outline marker lamps



VGD12428



FA990203-AI Izd.
FA990203-AD Dch.



FA210187LED



VGD14421 Izd.
VGD14422 Dch.

Pilotos traseros | Rear lamps



FA305004H Izd.
FA305006H Dch.
FA305232H Izd./Dch. | **Tulipa**



FA305013GH Izd. **Con luz matrícula**
FA305014GH Dch. **Con luz matrícula**
FA305234H Izd. | **Tulipa**
FA305235H Dch. | **Tulipa**



VG156060 Izd. **Con luz matrícula**
VG156070 Dch. **Con luz matrícula**
VG056700 Izd. | **Tulipa**
VG056710 Dch. | **Tulipa**

Ver P.423
FA501520



Intermitente **Dinámico**

VG161000 Izd.
VG161010 Dch.
Con conector auxiliar

Ver P.421
FA200860-A



FA990553 Izd. **Sin luz matrícula**
FA990554 Dch. **Sin luz matrícula**



FA210107LED
Luz de matrícula



FA210138
Tercera luz de freno



FA101132-A
Catadióptrico

Luces de posición | Position lighting

Ver P.410
FA102006



VG193200

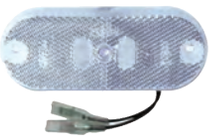

FA210089

Ver P.409
FA604210



FA210024



VG104130 0,5 m.
VG104140 1,5 m.



VG104250 0,5 m.
VG104260 1,5 m.



VG104090 0,5 m.
VG104100 1,5 m.



Ver P.409
FA604210

VGD10495



Ver P.409
FA604210

FA210094



FA102112



FA102111



FA301218N



Ver P.409
FA604210

FA102008



FA102113



FA102110



FA102015N



Ver P.409
FA604210

FA102010

Posición de anchura | End outline marker lamps

Ver P.409 FA604210



VGD12428

Ver P.409 FA604210



FA990200-A

Ver P.409 FA604210



FA210180-A

LED



VGD14030

LED



FA210237-I Izd.
FA210237-D Dch.



VGD13034 Izd.
VGD13035 Dch.



VGD12712 Izd.
VGD12711 Dch.

Pilotos traseros | Rear lamps

Ver P.423 FA501520



VG153020 Izd. **Con luz matrícula**
VG153030 Dch. **Con luz matrícula**
VG053700 Izd. | **Tulipa**
VG053710 Dch. | **Tulipa**

Ver P.423 FA501520



VG156060 Izd. **Con luz matrícula**
VG156070 Dch. **Con luz matrícula**
VG056700 Izd. | **Tulipa**
VG056710 Dch. | **Tulipa**

Ver P.423 FA501520

LED



Intermitente **Dinámico**

VG161000 Izd.
VG161010 Dch.
Con conector auxiliar

Ver P.423 FA501520

LED



FA326011 Izd.
FA326010 Dch.

LED



FA310120
Posición, freno e intermitente

LED



FA310121
Posición y marcha atrás
FA310122
Posición y antiniebla

LED



Ver P.409 FA604210

VGD13609
Luz de matrícula

LED



FA210107LED
Luz de matrícula

LED



FA210138
Tercera luz de freno

LED



FA101448
18W, 6 LED x 3W| **Estroboscópica**

Luces de posición | Position lighting



VG194130

Ver P.409 FA604210

LED



VG104130 0,5 m.
VG104140 1,5 m.

Ver P.409 FA604210

LED



VG104250 0,5 m.
VG104260 1,5 m.



VG194030

LED



Ver P.409 FA604210

FA990256-A

LED



Ver P.409 FA604210

FA990254-A

LED



Ver P.409 FA604210

FA990255-A

Posición de anchura | End outline marker lamps

Ver P.409 FA604210



VGD12428

Ver P.409 FA604210



FA990200-A

Pilotos traseros | Rear lamps

Ver P.423 FA501520



VG156060 Izd. **Con luz matrícula**
VG156070 Dch. **Con luz matrícula**
VG056700 Izd. | **Tulipa**
VG056710 Dch. | **Tulipa**

Ver P.421 FA200860-A



1 CONECTOR

FA990500 Izd. **Con luz matrícula**
FA990501 Dch. **Con luz matrícula**
FA990600 Izd./Dch. | **Tulipa**

LED



FA210138
Tercera luz de freno

Ver P.423 FA501520



VG156770 Izd. **Con luz matrícula**
VG156780 Dch. **Sin luz matrícula**
VG056540 Izd. | **Tulipa con catadióptrico**
VG056550 Dch. | **Tulipa con catadióptrico**

Ver P.421 FA200860-A

LED



FA990553 Izd. **Sin luz matrícula**
FA990554 Dch. **Sin luz matrícula**

Luces de posición y de anchura | Position lighting and end outline marker lamps

Ver P.409 FA604210

LED



FA990252-AB

Ver P.409 FA604210

LED



FA990252-P

Ver P.409 FA604210

LED



FA990252-AR

Ver P.409 FA604210

LED



FA990250-A

Ver P.409 FA604210

LED



FA990256-A

Ver P.409 FA604210

LED



FA990254-A

Ver P.409 FA604210

LED



FA990257-A

Ver P.409 FA604210

LED



FA990255-15

LED



FA990200LED

LED



FA990203LED-I Izd.
FA990203LED-D Dch.

Pilotos traseros | Rear lamps



Ver P.421 FA200860-A



5 CONECTORES

FA990534 Izd. Con luz matrícula
FA990535 Dch. Con luz matrícula
FA990601 Izd. | Tulipa sin luz matrícula
FA990602 Dch. | Tulipa son luz matrícula
FA990603 Izd. | Tulipa con luz matrícula
FA990604 Dch. | Tulipa con luz matrícula

LED



FA307001-I Izd.
FA307001-D Dch.
Posición y freno.

FA307002-I Izd.
FA307002-D Dch.
Intermitente dinámico.

FA307003-I Izd.
FA307003-D Dch.
Antiniebla.

FA307004-I Izd.
FA307004-D Dch.
Marcha atrás.

LED



FA702122RB

LED



FA702126H

KÖGEL

Luces de posición y de anchura | Position lighting and end outline marker lamps



Ver P.409
FA604210

FA990256-A



Ver P.409
FA604210

FA990254-A



Ver P.409
FA604210

FA990255-A



FA102034-24A



FA102033-24A



FA102032-24A



FA102037H



FA210053



FA210051



FA210050



FA210052



FA210040RB



FA210042RB



FA210041RB



FA210043ARB



FA210238-I Izd.
FA210238-D Dch.



Ver P.409
FA604210

FA210187LED



Ver P.409
FA604210

FA210188LED-I Izd.
FA210188LED-D Dch.

Pilotos traseros | Rear lamps

Ver P.422
FA501530



FA305022 Izd.
FA305023 Dch.
FA305212H Izd.
Tulipa origen
FA305213H Dch.
Tulipa origen



Ver P.421
FA200860-A



FA990326 Izd.
Con luz matrícula
FA990327 Dch.
Con luz matrícula
FA990630 Izd.
Tulipa
FA990631 Dch.
Tulipa



FA305013H Izd
Con luz matrícula
FA305014H Dch.
Con luz matrícula
FA305234H Izd.
Tulipa origen
FA305235H Dch.
Tulipa origen

Ver P.422
FA501530



FA305011 Izd.
FA305012 Dch.
FA305234 Izd.
Tulipa alternativa
FA305235 Dch.
Tulipa alternativa

Ver P.423
FA501520



FA326157RB-I Izd.
FA326157RB-D Dch.

Ver P.423
FA501520



FA326158RB-I Izd.
FA326158RB-D Dch.

Ver P.423
FA501520



FA326159RB-I Izd.
FA326159RB-D Dch.

Ver P.423
FA501520



FA326160RB-I Izd.
FA326160RB-D Dch.

Luces de posición | Position lighting



Ver P.409
FA604210

FA102034-24A



Ver P.409
FA604210

FA102033-24A



Ver P.409
FA604210

FA102032-24A



FA112035

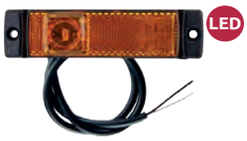

FA112036



FA112037



FA102035

Ver P.409
FA604210



FA210053

Ver P.409
FA604210



FA210051

Ver P.409
FA604210



FA210050

Ver P.409
FA604210



FA210052

Posición de anchura | End outline marker lamps

Ver P.409
FA604210



FA210188LED-I Izd.
FA210188LED-D Dch.

Ver P.409
FA604210



FA201189LED-I Izd.
FA201189LED-D Dch.

Ver P.409
FA604210



FA990204-AI Izd.
FA990204-AD Dch.

Ver P.409
FA604210



FA990203-AI Izd.
FA990203-AD Dch.



FA210238-I Izd.
FA210238-D Dch.



FA210187LED



FA210136



FA210108
Luz de matrícula



FA210100-A
Luz de matrícula

Pilotos traseros | Rear lamps



FA305004H Izd.
FA305006H Dch.
FA305232H Izd./Dch. | **Tulipa**



Ver P.421
FA200860-A

FA990302 Izd. **Con luz matrícula**
FA990303 Dch. **Con luz matrícula**
FA990610 Izd./Dch. | **Tulipa**

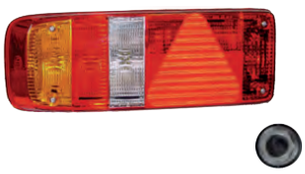

FA305013H Izd. **Con luz matrícula**
FA305014H Dch. **Con luz matrícula**
FA305234H Izd. | **Tulipa origen**
FA305235H Dch. | **Tulipa origen**



Ver P.422
FA501530

FA305011 Izd.
FA305012 Dch.
FA305234 Izd. | **Tulipa alternativa**
FA305235 Dch. | **Tulipa alternativa**

LED



Ver P.422
FA501530

HÍBRIDO

FA305054H Izd. **Sin luz matrícula**
FA305055H Dch. **Sin luz matrícula**
FA305239H Izd./Dch. | **Tulipa**

LED



Ver P.422
FA501530

HÍBRIDO

FA305058H Izd. **Sin luz matrícula**
FA305059H Dch. **Sin luz matrícula**
FA305239H Izd./Dch. | **Tulipa**

LED



Ver P.422
FA501530

HÍBRIDO

FA305065H Izd. **Sin luz matrícula**
FA305066H Dch. **Sin luz matrícula**
FA305239KI Izd. | **Tulipa**
FA305239KD Dch. | **Tulipa**

LED



Ver P.422
FA501530

HÍBRIDO

FA305063H Izd. **Sin luz matrícula**
FA305064H Dch. **Sin luz matrícula**
FA305239KI Izd. | **Tulipa**
FA305239KD Dch. | **Tulipa**

LED



Ver P.423
FA501520

Glowing ECE R48

FA326156H-I Izd.
FA326156H-D Dch.

LED



Ver P.423
FA501520

Glowing ECE R48

FA326155H-I Izd.
FA326155H-D Dch.

LED



Ver P.423
FA501520

Glowing ECE R48

FA326156KH-I Izd.
FA326156KH-D Dch.

LED



Ver P.423
FA501520

Glowing ECE R48

FA326155KH-I Izd.
FA326155KH-D Dch.

Luces de posición | Position lighting



FA102051RB 1 lámpara



FA102052RB 2 lámparas

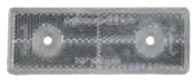

FA102053RB Reflectante

Ver P.409 FA604210

LED



VG104130 0,5 m.
VG104140 1,5 m.

Ver P.409 FA604210

LED



VG104090 0,5 m.
VG104100 1,5 m.

Ver P.409 FA604210

LED



VG104170 0,5 m.
VG104180 1,5 m.

LED



VG104330 0,5 m.
VG104340 1,5 m.

LED



FA102034-24A

LED



FA102033-24A

LED



FA102032-24A

LED



FA112035

LED



FA112036

LED



FA112037

LED



FA102072 0,5 m.

Ver P.410 FA102006

LED

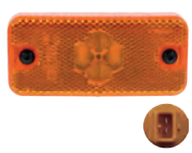

VG198650 2 LEDS
VG198520 4 LEDS



FA102035

Ver P.409 FA604210

LED



VG104250 0,5 m.
VG104260 1,5 m.

Ver P.410 FA102006

LED



VG198540

Ver P.409 FA604210

LED



VGD10494 0,5 m.
VGD10497 1,5 m.

Luces de posición | Position lighting

Ver P.409 FA604210


LED

FA990258

Ver P.409 FA604210


LED

FA990259

Ver P.409 FA604210


LED

FA990249-BL

Ver P.409 FA604210


LED

FA990249-RJ


LED

FA210047RB-C


LED

FA210048RB-C


LED

FA210046RB-C



VG187730
VG087030 Tulipa


LED

FA326093
Posición, freno e intermitente

Intermitente **Dinámico**


LED

FA210545 Izd.
FA210546 Dch.


LED

FA210547 Izd./Dch.

Posición de anchura | End outline marker lamps



Ver P.409 FA604210

VGD12428


LED

Ver P.409 FA604210

VGD14030



Ver P.409 FA604210

VGD13034 Izd.
VGD13035 Dch.



Ver P.409 FA604210

FA990200-A



Ver P.409 FA604210

FA990203-AI Izd.
FA990203-AD Dch.



FA210039RB


LED

FA990200LED


LED

FA990203LED-I Izd.
FA990203LED-D Dch.


LED

FA210187LED

Pilotos traseros | Rear lamps



VG168780 Izd. **Con luz matrícula**
VG168800 Dch. **Con luz matrícula**
VG067610 Izd. | **Tulipa**
VG067600 Dch. | **Tulipa**

Ver P.423 FA501520



VG153020 Izd. **Con luz matrícula**
VG153030 Dch. **Con luz matrícula**
VG053700 Izd. | **Tulipa**
VG053710 Dch. | **Tulipa**

Ver P.423 FA501520

LED



Intermitente **Dinámico**

VG161000 Izd.
VG161010 Dch.
Con conector auxiliar

Ver P.423 FA501520



VG156060 Izd. **Con luz matrícula**
VG156070 Dch. **Con luz matrícula**
VG056700 Izd. | **Tulipa**
VG056710 Dch. | **Tulipa**

Ver P.423 FA501520



VG156040 Izd. **Sin luz matrícula**
VG156050 Dch. **Sin luz matrícula**
VG056700 Izd. | **Tulipa**
VG056710 Dch. | **Tulipa**

Ver P.421 FA200860-A



FA990300 Izd. **Con luz matrícula**
FA990301 Dch. **Con luz matrícula**
FA990610 Izd./Dch. | **Tulipa**

LED



FA307001-I Izd.
FA307001-D Dch.
Posición y freno.

FA307002-I Izd.
FA307002-D Dch.
Intermitente dinámico.

FA307003-I Izd.
FA307003-D Dch.
Antiniebla.

FA307004-I Izd.
FA307004-D Dch.
Marcha atrás.

LED



Ver P.422 FA501530

HÍBRIDO

FA305065H Izd. **Sin luz matrícula**
FA305066H Dch. **Sin luz matrícula**
FA305239KI Izd. | **Tulipa**
FA305239KD Dch. | **Tulipa**



FA990592 Izd.
FA990593 Dch.

LED



Ver P.422 FA501530

HÍBRIDO

FA305063H Izd. **Sin luz matrícula**
FA305064H Dch. **Sin luz matrícula**
FA305239KI Izd. | **Tulipa**
FA305239KD Dch. | **Tulipa**

LED



FA211002
Luz de matrícula



VG196020
Luz de matrícula

LED



Ver P.409 FA604210

VGD13609
Luz de matrícula

LED



FA211001
Luz de matrícula

Luces de posición | Position lighting

Ver P.410 FA102006

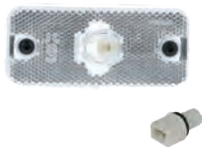

VG193200

Ver P.409 FA604210

LED



VGD10494 0,5 m.
VGD10497 1,5 m.

LED



FA102005-5

Ver P.409 FA604210

LED



VG104170 0,5 m.
VG104180 1,5 m.

Ver P.410 FA102006

LED



VG198660

LED



FA112035

LED



FA112036

LED



FA112037

LED



VG104130 0,5 m.
VG104140 1,5 m.

LED



VG104090 0,5 m.
VG104100 1,5 m.

LED



VG104250 0,5 m.
VG104260 1,5 m.

LED



FA102102-1V 0,5 m.
FA102104-1V 1,5 m.

LED



FA102111

LED



FA102110



FA102035

LED



FA102112N

LED



FA102113N

LED



FA301212N

Posición de anchura | End outline marker lamps



FA210181 Con conector



Ver P.409 FA604210

FA210180-A

LED



VGD14421 Izd.
VGD14422 Dch.

LED



FA210237-I Izd.
FA210237-D Dch.

Ver P.409 FA604210



VGD12428

Ver P.409 FA604210



VGD13034 Izd.
VGD13035 Dch.

Ver P.409 FA604210

LED



FA210187LED

LED



FA990200LED

Pilotos traseros | Rear lamps

Ver P.405
FA201515

3 CONECTORES



FA301300 Izd. **Con luz matrícula**
FA301305 Dch. **Con luz matrícula**
FA305202 Izd. | **Tulipa**
FA305203 Dch. | **Tulipa**

Ver P.423
FA501520



VG156380 Izd. **Con luz matrícula**
VG156390 Dch. **Con luz matrícula**
VG056720 Izd. | **Tulipa**
VG056730 Dch. | **Tulipa**

Ver P.423
FA501520

LUNA AZUL



VG156060 Izd. **Con luz matrícula**
VG156070 Dch. **Con luz matrícula**
VG056700 Izd. | **Tulipa**
VG056710 Dch. | **Tulipa**

Ver P.423
FA501520



VG153700 Izd. **Con luz matrícula**
VG153710 Dch. **Con luz matrícula**
VG053700 Izd. | **Tulipa**
VG053710 Dch. | **Tulipa**

Ver P.423
FA501520



VG153020 Izd. **Con luz matrícula**
VG153030 Dch. **Con luz matrícula**
VG053700 Izd. | **Tulipa**
VG053710 Dch. | **Tulipa**

Ver P.423
FA501520

LED



FA326006-RI Izd.
FA326006-RD Dch.

Ver P.423
FA501520

LED



Intermitente **Dinámico**

VG161000 Izd.
VG161010 Dch.

Con conector auxiliar

Ver P.423
FA501520

LED



FA326011 Izd.
FA326010 Dch.

LED



FA210197 Izd./Dch.

LED



VG213010
VG213090
VG213150

LED



FA210138C Con conector
FA210138 Sin conector
Tercera luz freno

LED



FA210107LED
Luz de matrícula



FA210107
Luz de matrícula

Luces de posición | Position lighting

Ver P.409
FA604210



FA210051

Ver P.409
FA604210



FA210050



VG194030



FA990010-A

Ver P.409
FA604210



FA990060-A



FA990000-A

Ver P.409
FA604210



FA990150-A

Ver P.409
FA604210



FA990250-A

Ver P.409
FA604210



FA990252-A

Ver P.409
FA604210



FA990252-AB

Ver P.409
FA604210



FA990256-A

Ver P.409
FA604210



FA990254-A

Ver P.409
FA604210



FA990255-A

Ver P.409
FA604210



FA990257-A

Posición de anchura | End outline marker lamps

Ver P.409
FA604210



FA990200-A

Ver P.409
FA604210



FA990204-AI Izd.
FA990204-AD Dch.

Ver P.409
FA604210



FA990203-AI Izd.
FA990203-AD Dch.



FA990216 Izd.
FA990217 Dch.

Pilotos traseros | Rear lamps

Ver P.421 FA200860-A



FA305130 Izd. **Con luz matrícula**
FA305131 Dch. **Con luz matrícula**
FA305230 Izd. | **Tulipa**
FA305231 Dch. | **Tulipa**

Ver P.421 FA200860-A



FA990300 Izd. **Con luz matrícula**
FA990301 Dch. **Con luz matrícula**
FA990610 Izd./Dch. | **Tulipa**

Ver P.421 FA200860-A



FA990302 Izd. **Con luz matrícula**
FA990303 Dch. **Con luz matrícula**
FA990610 Izd./Dch. | **Tulipa**



1 CONECTOR

Ver P.421 FA200860-A

FA990500 Izd. **Con luz matrícula**
FA990501 Dch. **Con luz matrícula**
FA990600 Izd./Dch. | **Tulipa**



5 CONECTORES

Ver P.421 FA200860-A

FA990508 Izd. **Con luz matrícula**
FA990509 Dch. **Con luz matrícula**
FA990600 Izd./Dch. | **Tulipa**



3 CONECTORES

Ver P.421 FA200860-A

FA990328 Izd. **Con luz matrícula**
FA990329 Dch. **Con luz matrícula**
FA990630 Izd. | **Tulipa**
FA990631 Dch. | **Tulipa**



LED

3 CONECTORES

Ver P.421 FA200860-A

FA990345 Izd. **Sin luz matrícula**
FA990346 Dch. **Sin luz matrícula**



5 CONECTORES

Ver P.421 FA200860-A

FA990534 Izd. **Con luz matrícula**
FA990535 Dch. **Con luz matrícula**
FA990603 Izd. | **Tulipa**
FA990604 Dch. | **Tulipa**



5 CONECTORES

Ver P.421 FA200860-A

FA990544 Izd. **Con luz matrícula**
FA990545 Dch. **Con luz matrícula**
FA990603 Izd. | **Tulipa**
FA990604 Dch. | **Tulipa**



LED

Glowing

FA990553 Izd. **Sin luz matrícula**
FA990554 Dch. **Sin luz matrícula**



LED

FA210352
Tercera luz de freno



LED

FA210355
Tercera luz de freno



CARCASA ALOJAMIENTO

FA990590 Izd.
FA990591 Dch.



FA990520 Izd. Cantonera
FA990521 Dch. Cantonera



FA101132-A
Catadióptrico

Luces de posición y de anchura | Position lighting and end outline marker lamps



FA990010-A



Ver P.409 FA604210

FA990060-A



FA990000-A



Ver P.409 FA604210

FA990150-A



Ver P.409 FA604210

FA990250-A



Ver P.409 FA604210

FA990252-A



Ver P.409 FA604210

FA990252-AB



Ver P.409 FA604210

FA990252-AR



Ver P.409 FA604210

FA990256-A



Ver P.409 FA604210

FA990254-A



Ver P.409 FA604210

FA990255-A



Ver P.409 FA604210

VGD10494 0,5 m.
VGD10497 1,5 m.



FA990257-A



FA990252-P



VG196020



Ver P.409 FA604210

FA990203-AI Izd.
FA990203-AD Dch.



Ver P.409 FA604210

FA990200-A



FA990200LED



FA990220 Izd.
FA990221 Dch.

Pilotos traseros | Rear lamps



Ver P.405 FA201515



FA301311 Izd.
FA301316 Dch.
VG067610 Izd. | **Tulipa**
VG067600 Dch. | **Tulipa**



Ver P.421 FA200860-A

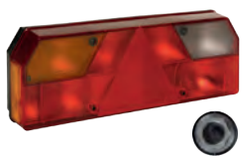

FA305132 Izd.
FA305133 Dch.
FA305230 **Tulipa**



Ver P.421 FA200860-A



FA990500 Izd.
FA990501 Dch.
FA990600 **Tulipa**



Ver P.421 FA200860-A



FA990530 Izd.
FA990531 Dch.
FA990603 Izd. | **Tulipa**
FA990604 Dch. | **Tulipa**

Luces de posición y de anchura | Position lighting and end outline marker lamps



FA990252-AB



FA990252-A



FA990250-A



Ver P.409
FA604210

FA990256-A



Ver P.409
FA604210

FA990254-A



Ver P.409
FA604210

FA990255-A



Ver P.409
FA604210

FA990257-A



FA210232-I Izd.
FA210232-D Dch.



VGD10643
0,35 m cable



FA210170LED-I Izd.
FA210170LED-D Dch.



FA990203-AI Izd.
FA990203-AD Dch.



FA990203LED-I Izd.
FA990203LED-D Dch.



FA210171LED



VG164020 Con pestañas
Posición, freno e intermitente



FA210107LED
Luz de matrícula



FA326132-I Izd.
FA326132-D Dch.
Posición, freno e intermitente dinámico



FA326133
Marcha atrás y antiniebla

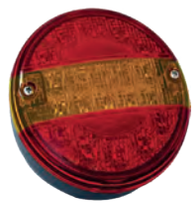

FA305172
Posición, freno e intermitente



FA210352
Tercera luz de freno



FA101142



Ver P.421
FA200860-A



1 CONECTOR

FA990530 Izd. **Con luz matrícula**
FA990531 Dch. **Con luz matrícula**
FA990603 Izd. | **Tulipa**
FA990604 Dch. | **Tulipa**



Ver P.421
FA200860-A



1 CONECTOR

FA990500 Izd. **Con luz matrícula**
FA990501 Dch. **Con luz matrícula**
FA990600 Izd./Dch. | **Tulipa**



Ver P.423
FA501520



Intermitente **Dinámico**

VG161000 Izd.
VG161010 Dch.
Con conector auxiliar

Luces de posición y de anchura | Position lighting and end outline marker lamps



FA990010-A



Ver P.409
FA604210

FA990060-A



FA990000-A



Ver P.409
FA604210

FA990150-A



Ver P.409
FA604210

FA990252-AB



Ver P.409
FA604210

FA990252-A



Ver P.409
FA604210

FA990250-A



Ver P.409
FA604210

FA990252-AR



Ver P.409
FA604210

FA990256-A



Ver P.409
FA604210

FA990254-A



Ver P.409
FA604210

FA990255-A



Ver P.409
FA604210

FA990257-A



Ver P.409
FA604210

VGD10494 0,5 m.
VGD10497 1,5 m.



Ver P.409
FA604210

FA990200-A



FA210352
Tercera luz de freno

Pilotos traseros | Rear lamps



Ver P.405
FA201515

3 CONECTORES

FA301313 Izd. **Con luz matrícula**
FA301318 Dch. **Con luz matrícula**
VG067610 Izd. | **Tulipa**
VG067600 Dch. | **Tulipa**



Ver P.405
FA201515

4 CONECTORES

FA301310 Izd. **Con luz matrícula**
FA301315 Dch. **Con luz matrícula**
VG067610 Izd. | **Tulipa**
VG067600 Dch. | **Tulipa**



Ver P.423
FA501520

VG156060 Izd. **Con luz matrícula**
VG156070 Dch. **Con luz matrícula**
VG056700 Izd. | **Tulipa**
VG056710 Dch. | **Tulipa**



Ver P.421
FA200860-A

FA990502 Izd. **Con luz matrícula**
FA990503 Dch. **Con luz matrícula**
FA990600 Izd./Dch. | **Tulipa**



Ver P.421
FA200860-A

FA305130 Izd. **Con luz matrícula**
FA305131 Dch. **Con luz matrícula**
FA305230 Izd. | **Tulipa**
FA305231 Dch. | **Tulipa**

Luces de posición y de anchura | Position lighting and end outline marker lamps



Ver P.409
FA604210

FA990256-A



Ver P.409
FA604210

FA990254-A



FA990255-A



Ver P.409
FA604210

FA990257-A



FA990250-A



FA990252-A



FA990252-AB



FA990252-AR



VG104130 0,5 m. **VG104090** 0,5 m.
VG104140 1,5 m. **VG104100** 1,5 m.



FA102114



FA102110



FA102111



Ver P.409
FA604210

FA990200-A



FA990200LED



Ver P.409
FA604210

VGD12428



FA210352
Tercera luz de freno

Pilotos traseros | Rear lamps



Ver P.421
FA200860-A



FA990510 Izd. **Con luz matrícula**
FA990511 Dch. **Con luz matrícula**
FA990600 Izd./Dch. | **Tulipa**



Ver P.421
FA200860-A



FA990500 Izd. **Con luz matrícula**
FA990501 Dch. **Con luz matrícula**
FA990600 Izd./Dch. | **Tulipa**



Ver P.421
FA200860-A

FA990302 Izd. **Con luz matrícula**
FA990303 Dch. **Con luz matrícula**
FA990610 Izd./Dch. | **Tulipa**

Ver P.423
FA501520



VG156060 Izd. **Con luz matrícula**
VG156070 Dch. **Con luz matrícula**
VG056700 Izd. | **Tulipa**
VG056710 Dch. | **Tulipa**

Ver P.421
FA200860-A



FA990540 Izd. **Con luz matrícula**
FA990541 Dch. **Con luz matrícula**
FA990603 Izd. | **Tulipa**
FA990604 Dch. | **Tulipa**

Ver P.423
FA501520



FA326043RB Izd.
FA326044RB Dch.

Intermitente **Dinámico**

Ver P.423
FA501520



VG161000 Izd.
VG161010 Dch.

Luces de posición y de anchura | Position lighting and end outline marker lamps



Ver P.409
FA604210

FA990256-A



Ver P.409
FA604210

FA990254-A



Ver P.409
FA604210

FA990257-A



FA102086



FA990255-15



FA102084



FA102085



FA102083

Pilotos traseros | Rear lamps



Ver P.421
FA200860-A

1 CONECTOR

FA990510 Izd. **Con luz matrícula**
FA990511 Dch. **Con luz matrícula**
FA990600 Izd./Dch. | **Tulipa**



Ver P.421
FA200860-A

5 CONECTORES

FA990544 Izd. **Con luz matrícula**
FA990545 Dch. **Con luz matrícula y retroalarma**
FA990603 Izd. | **Tulipa con luz matrícula**
FA990604 Dch. | **Tulipa con luz matrícula**



VG196020



FA210355
Tercera luz de freno

Luces de posición y de anchura | Position lighting and end outline marker lamps



LED

Ver P.409
FA604210

FA990256-A



LED

Ver P.409
FA604210

FA990254-A



LED

Ver P.409
FA604210

FA990255-A



LED

FA990200LED



LED

FA990203LED-I Izd.
FA990203LED-D Dch.



FA990204-AI Izd.
FA990204-AD Dch.



FA990213-I Izd.
FA990213-D Dch.

Pilotos traseros | Rear lamps



Ver P.421
FA200860-A



5 CONECTORES

FA990544 Izd. **Con luz matrícula**
FA990545 Dch. **Con luz matrícula y retroalarma**
FA990603 Izd. | **Tulipa con luz matrícula**
FA990604 Dch. | **Tulipa con luz matrícula**



Ver P.421
FA200860-A



5 CONECTORES

FA990534 Izd. **Con luz matrícula**
FA990535 Dch. **Con luz matrícula**
FA990603 Izd. | **Tulipa**
FA990604 Dch. | **Tulipa**



Ver P.421
FA200860-A



1 CONECTOR

FA990510 Izd. **Con luz matrícula**
FA990511 Dch. **Con luz matrícula**
FA990600 Izd./Dch. | **Tulipa**



Ver P.421
FA200860-A



5 CONECTORES

FA990506 Izd. **Sin luz matrícula**
FA990507 Dch. **Sin luz matrícula**
FA990600 Izd./Dch. | **Tulipa**



Ver P.421
FA200860-A



1 CONECTOR

FA990530 Izd. **Con luz matrícula**
FA990531 Dch. **Con luz matrícula**
FA990603 Izd. | **Tulipa**
FA990604 Dch. | **Tulipa**



VG196020
Luz de matrícula



LED

FA326026
Posición, freno, intermitente y marcha atrás



LED

FA990240
Antiniebla



LED

Ver P.409
FA604210

VGD13609
Luz de matrícula

Luces de posición | Position lighting

Ver P.409 FA604210



FA990256-A

Ver P.409 FA604210



FA990254-A

Ver P.409 FA604210



FA990255-A

Ver P.410 FA102006



CAMIÓN BASURA

VG198520 Izd.



FA102086



FA102084



FA102085



FA102083

Ver P.409 FA604210



FA102008

Ver P.409 FA604210



FA102010

Ver P.409 FA604210



FA102013

Posición de anchura | End outline marker lamps



VGD10643



VGD10642

Ver P.409 FA604210



FA990203-AI Izd.
FA990203-AD Dch.

Pilotos traseros | Rear lamps

Ver P.405 FA201515



2 CONECTORES

FA301312 Izd. **Con luz matrícula**
FA301317 Dch. **Con luz matrícula**
FA305200 Izd. | **Tulipa**
FA305201 Dch. | **Tulipa**

Ver P.421 FA200860-A



1 CONECTOR

FA990500 Izd. **Con luz matrícula**
FA990501 Dch. **Con luz matrícula**
FA990600 Izd./Dch. | **Tulipa**

Luces de posición | Position lighting



VG194130



VG194030



VG194020

Ver P.410
FA102006

LED



VG198660

Ver P.410
FA102006

LED



VG198540

LED



VGD12867



VG188110

VG088010 Tulipa

LED



VG104290 0,5 m.
VG104300 1,5 m.

LED



VG104330 0,5 m.
VG104340 1,5 m.

LED



VG104130 0,5 m.
VG104140 1,5 m.

Ver P.409
FA604210

LED



VG104250 0,5 m.
VG104260 1,5 m.

Posición de anchura | End outline marker lamps



VGD10642



Ver P.409
FA604210

VGD13034 Izd.
VGD13035 Dch.



LED

VGD14421 Izd.
VGD14422 Dch.

Pilotos traseros | Rear lamps

Ver P.423
FA501520



VG153020 Izd. **Con luz matrícula**
VG153030 Dch. **Con luz matrícula**
VG053700 Izd. | **Tulipa**
VG053710 Dch. | **Tulipa**

Ver P.423
FA501520



VG153700 Izd. **Con luz matrícula**
VG153710 Dch. **Con luz matrícula**
VG053700 Izd. | **Tulipa**
VG053710 Dch. | **Tulipa**



VG168780 Izd. **Con luz matrícula**
VG168800 Izd./Dch. **Sin luz matrícula**
VG067610 Izd. | **Tulipa**
VG067600 Dch. | **Tulipa**

Ver P.421
FA200860-A



FA990302 Izd. **Con luz matrícula**
FA990303 Dch. **Con luz matrícula**
FA990610 Izd./Dch. | **Tulipa**



VG196020
Luz de matrícula

Ver P.423
FA501520



VG156060 Izd. **Con luz matrícula**
VG156070 Dch. **Con luz matrícula**
VG056700 Izd. | **Tulipa**
VG056710 Dch. | **Tulipa**

Ver P.423
FA501520

Intermitente **Dinámico**

LED



VG161000 Izd. **Con conector aux.**
VG161010 Dch.**Con conector aux.**

Ver P.409
FA604210

LED



VGD13609
Luz de matrícula

Luces de posición | Position lighting

Ver P.409 FA604210



FA990252-AB

Ver P.409 FA604210



FA990252-A

Ver P.409 FA604210



FA990250-A

Ver P.409 FA604210



FA990252-AR

Ver P.409 FA604210



FA990256-A

Ver P.409 FA604210



FA990254-A

Ver P.409 FA604210



FA990255-A

Ver P.409 FA604210



FA990257-A



FA102054



FA102040RB
FA102043RB Tulipa

Posición de anchura | End outline marker lamps



VGD10642



FA990218 Izd.
FA990219 Dch.

Ver P.409 FA604210



FA210188LED-I Izd.
FA210188LED-D Dch.

Ver P.409 FA604210



FA990200-A

Ver P.409 FA604210



FA990204-AI Izd.
FA990204-AD Dch.

Ver P.409 FA604210



FA990203-AI Izd.
FA990203-AD Dch.



FA990200LED



FA990203LED-I Izd.
FA990203LED-D Dch.



FA990204LED-I Izd.
FA990204LED-D Dch.

Pilotos traseros | Rear lamps



FA305004H Izd.
FA305006H Dch.
FA305232H Izd./Dch. | **Tulipa**



FA990504 Izd. **Con luz matrícula**
FA990505 Dch. **Con luz matrícula**
FA990600 Izd./Dch. | **Tulipa**



FA990506 Izd. **Sin luz matrícula**
FA990507 Dch. **Sin luz matrícula**
FA990600 Izd./Dch. | **Tulipa**



FA305013H Izd. **Con luz matrícula**
FA305014H Dch. **Con luz matrícula**
FA305234H Izd. | **Tulipa**
FA305235H Dch. | **Tulipa**



FA305130 Izd. **Con luz matrícula**
FA305131 Dch. **Con luz matrícula**
FA305230 Izd. | **Tulipa**
FA305231 Dch. | **Tulipa**



FA990534 Izd. **Con luz matrícula**
FA990535 Dch. **Con luz matrícula**
y retroalarma
FA990603 Izd. | **Tulipa**
FA990604 Dch. | **Tulipa**



Intermitente **Dinámico**

VG161000 Izd.
VG161010 Dch.
Con conector auxiliar



FA990553 Izd. **Sin luz matrícula**
FA990554 Dch. **Sin luz matrícula**



Intermitente **Dinámico**

VG161280 Izd.
VG161290 Dch.
Con conector auxiliar



VG213010



VG213090



FA326149 Izd.
FA326150 Dch.



VG196020
Luz de matrícula



FA210108
Luz de matrícula



VGD13609
Luz de matrícula

SERVIPLEM, S.A. Baryval

Luces de posición | Position lighting



FA301218N



Ver P.409
FA604210

FA102008



FA102015



Ver P.409
FA604210

FA102010

Pilotos traseros | Rear lamps

Ver P.422
FA501530



FA305011 Izd.
FA305012 Dch.
FA305234 Izd. | **Tulipa**
FA305235 Dch. | **Tulipa**

Ver P.423
FA501520



VG156060 Izd.
VG156070 Dch.
VG056700 Izd. | **Tulipa**
VG056710 Dch. | **Tulipa**



FA210138
Tercera luz de freno



VG196020
Luz de matrícula

SICAL CHV CHASIS VALENCIA IBERTRAILER

Luces de posición y de anchura | Position lights and end outline marker lamps

Ver P.409
FA604210



FA990252-AB

Ver P.409
FA604210



FA990250-A

Ver P.409
FA604210



FA990252-A



VGD10643



FA990220 Izd.
FA990221 Dch.

Pilotos traseros | Rear lamps



Ver P.421
FA200860-A



VG168780 Izd.
VG168800 Dch.
VG067610 Izd. | **Tulipa**
VG067600 Dch. | **Tulipa**



Ver P.421
FA200860-A



1 CONECTOR

FA990500 Izd.
FA990501 Dch.
FA990600 Izd./Dch. | **Tulipa**

Ver P.421
FA200860-A



5 CONECTORES

FA990544 Izd.
FA990545 Dch.
FA990603 Izd. | **Tulipa**
FA990604 Dch. | **Tulipa**



Ver P.421
FA200860-A



FA990302 Izd.
FA990303 Dch.
FA990610 **Tulipa**

Luces de posición y de anchura | Position lighting and end outline marker lamps



LED

Ver P.409 FA604210

FA102034-24A



LED

Ver P.409 FA604210

FA102033-24A



LED

Ver P.409 FA604210

FA102032-24A



LED

FA112035



LED

FA112036



LED

FA112037

Ver P.409 FA604210

LED



VG104090 0,5 m.
VG104100 1,5 m.

LED



VGD14421 Izd.
VGD14422 Dch.

LED



FA990210 Izd.
FA990211 Dch.

LED



FA210204

Pilotos traseros | Rear lamps



FA305013H Izd. **Con luz matrícula**
FA305014H Dch. **Con luz matrícula**
FA305234H Izd. | **Tulipa**
FA305235H Dch. | **Tulipa**

Ver P.423 FA501520

LED



FA326011 Izd.
FA326010 Dch.



Ver P.423 FA501520

VG156060 Izd. **Con luz matrícula**
VG156070 Dch. **Con luz matrícula**
VG056700 Izd. | **Tulipa**
VG056710 Dch. | **Tulipa**

Ver P.423 FA501520

LED



Intermitente **Dinámico**

VG161000 Izd.
VG161010 Dch.
Con conector auxiliar

Ver P.423 FA501520

LED



FA326006-RI Izd.
FA326006-RD Dch.

Ver P.423 FA501520

LED



HÍBRIDO

FA305054H Izd. **Sin luz matrícula**
FA305055H Dch. **Sin luz matrícula**
FA305239H Izd./Dch. | **Tulipa**

LED



FA326045H Izd.
FA326046H Dch.

Ver P.423 FA501520

LED



FA326156H-I Izd.
FA326156H-D Dch.

Ver P.423 FA501520

LED



FA326041RB Izd.
FA326042RB Dch.

LED

Ver P.409 FA604210



VGD13609
Luz de matrícula

LED



FA326130
Posición, freno e intermitente dinámico

LED



FA326131
Marcha atrás y antiniebla

Luces de posición y de anchura | Position lighting and end outline marker lamps



FA990252-AB



FA990252-A



FA990250-A



FA990252-AR



FA990256-A



FA990254-A



FA990255-A



FA990257-A



FA301212N



FA102111



FA102113N



FA102110



FA102087N



FA102089N



VGD12428



FA990200-A

Pilotos traseros | Rear lamps



FA990544 Izd. **Con luz matrícula**
FA990545 Dch. **Con luz matrícula y retroalarma**
FA990603 Izd. | **Tulipa**
FA990604 Dch. | **Tulipa**



FA990553 Izd. **Sin luz matrícula**
FA990554 Dch. **Sin luz matrícula**



FA990302 Izd. **Con luz matrícula**
FA990303 Dch. **Con luz matrícula**
FA990610 Izd./Dch. | **Tulipa**



FA990500 Izd. **Con luz matrícula**
FA990501 Dch. **Con luz matrícula**
FA990600 Izd./Dch. | **Tulipa**



Intermitente **Dinámico**

VG161000 Izd.
VG161010 Dch.
Con conector auxiliar



VG153020 Izd. **Con luz matrícula**
VG153030 Dch. **Con luz matrícula**
VG053700 Izd. | **Tulipa**
VG053710 Dch. | **Tulipa**

Luces de posición y de anchura | Position lighting and end outline marker lamps



FA102112



FA102111



FA102113



FA102110

Ver P.409
FA604210



FA990256-A

Ver P.409
FA604210



FA990254-A

Ver P.409
FA604210



FA990255-A

Ver P.409
FA604210



FA990257-A



FA210352
Tercera luz de freno



VGD14421 Izd.
VGD14422 Dch.



FA210107LED
Luz de matrícula

Pilotos traseros | Rear lamps

Ver P.423
FA501520



VG156060 Izd. **Con luz matrícula**
VG156070 Dch. **Con luz matrícula**
VG056700 Izd. | **Tulipa**
VG056710 Dch. | **Tulipa**

Ver P.421
FA200860-A



FA990500 Izd. **Con luz matrícula**
FA990501 Dch. **Con luz matrícula**
FA990600 Izd./Dch. | **Tulipa**

Ver P.423
FA501520



VG153700 Izd. **Con luz matrícula**
VG153710 Dch. **Con luz matrícula**
VG053700 Izd. | **Tulipa**
VG053710 Dch. | **Tulipa**

Ver P.423
FA501520



Intermitente **Dinámico**

VG161000 Izd.
VG161010 Dch.
Con conector auxiliar

Luces de posición y pilotos traseros | Position lighting and rear lamps



LED

Ver P.409
FA604210

FA990256-A



LED

Ver P.409
FA604210

FA990254-A



LED

Ver P.409
FA604210

FA990255-A



LED

FA990252-AB



LED

FA102083



LED

FA102084



LED

Ver P.409
FA604210

FA990200-A



LED

Ver P.409
FA604210

FA990200LED



Ver P.409
FA604210

FA990203-AI Izd.
FA990203-AD Dch.



LED

Ver P.409
FA604210

FA990203LED-I Izd.
FA990203LED-D Dch.

Pilotos traseros | Rear lamps



Ver P.421
FA200860-A



1 CONECTOR

FA990500 Izd. **Con luz matrícula**
FA990501 Dch. **Con luz matrícula**
FA990600 Izd./Dch. | **Tulipa**



Ver P.421
FA200860-A



5 CONECTORES

FA990506 Izd. **Sin luz matrícula**
FA990507 Dch. **Sin luz matrícula**
FA990600 Izd./Dch. | **Tulipa**

CONECTOR POSTERIOR

Ver P.421
FA200860-A

LED
24 V



IP69K

ECOLED

FA990345 Izd.
FA990346 Dch.

Furgón

Van



Ver P. 182

Ver P. 182

Ver P. 182

Ver P. 183

Ver P. 185

Ver P. 188

Ver P. 189

Ver P. 189

Ver P. 189

Ver P. 190

Pilotos traseros | Rear lamps

CITROËN JUMPER - FIAT DUCATO - PEUGEOT BOXER 2014 →



Sin portalámparas

FA306243 Izd.
OEM 1380673080 - 1612401580 (Citroën - Fiat - Peugeot)

FA306244 Dch.
OEM 1380672080 - 1612401680 (Citroën - Fiat - Peugeot)

Espejos retrovisores | Rearview mirrors

FIAT DUCATO - CITROËN JUMPER - PEUGEOT BOXER 2006 →

Espejo principal | Main mirror



FA850201
OEM 8153Y8 - 8153X8 | **360 x 200 mm**
OEM Adaptable 8153Y7 - 8153Y2

FA850202
OEM 8153Y6 | **360 x 200 mm**
OEM Adaptable 8153Y5

Faros delanteros | Headlamps

TRANSIT 2006 → 2013

Faro principal | Headlight



FA801241 OEM 1452504 I H4 M E

FA801242 OEM 1552500 D H4 M E

Luces de posición | Position lamps

TRANSIT

Posición lateral | Side marker light



FA102018RB
OEM V96VB5034AB



FA102022
Con cable plano



FA102022RB

Intermitentes | Indicator lamps

TRANSIT MK5 1993 → 1999

Intermitente lateral | Side indicator lamp



FA800207 Izd./Dch.
OEM 1058079 - 6859846 - 6859847

TRANSIT MK7 2006 →

Intermitente lateral | Side indicator lamp



FA800211 OEM 1205547 - 1202217 Izd.
FA800212 OEM 1205546 - 1202218 Dch.

Pilotos traseros | Rear lamps

TRANSIT PICK-UP MK8 2014 →

Ver P.256



Conector posterior

FA306221 OEM 1847494 Izd. **Con luz matrícula**
FA306222 OEM 1847493 Dch. **Sin luz matrícula**
FA306253 OEM 1831334 Izd. | **Tulipa**
FA306254 OEM 1831256 Dch. | **Tulipa**

TRANSIT PICK-UP 1998 → 2001

Ver P.256



FA305188 OEM 86VB13K464AG - 92VB13K464AB
Izd./Dch. **Sin luz matrícula**

FA305229 OEM 87DB13444AA
Izd./Dch. | **Tulipa con catadióptrico**

TRANSIT CUSTOM 2013 →



FA306257 OEM 1778451 Izd.
FA306258 OEM 1778450 Dch.

TRANSIT MK8 2014 →



FA306261 OEM 1870426 - 1855334 Izd.
FA306262 OEM 1870425 - 1855335 Dch.

Faros delanteros | Headlamps

DAILY 2012 →

Faro principal | Headlight



FA801457 OEM 5801375416 I H7 H1 E M
FA801458 OEM 5801375415 D H7 H1 E M

Faro antiniebla | Fog light



FA801437/1 OEM 51775550 I H11
FA801437/2 OEM 51775551 D H11

DAILY 2006 →

Faro principal | Headlight



FA801455 I H1 H1 H7 E M
OEM 69500013 - 69500010
FA801456 D H1 H1 H7 E M
OEM 69500006 - 69500003
FA801461 I H1 H1 H7 M

FA801462 D H1 H1 H7 M

NEW DAILY 2014 →

Luz diurna | Daytime running light



FA800407 I
OEM 5801585146 - 5801874640
FA800408 D
OEM 5801585151 - 5801874639

Luces de posición | Position lamps

DAILY 2000 →

Posición superior | Upper marker light

Ver P.411
FA201532



FA800421 OEM 500316960 Izd.
FA800422 OEM 500316961 Dch.

Luces de posición | Position lamps

DAILY 1996 →

Posición lateral | Side marker light

OE PRODUCT

Ver P.408
FA201500

Ver P.410
FA102006





Incluido

110 x 50 x 18 mm

VG193020
OEM 500308514

OE PRODUCT

Ver P.411
FA201532



110 x 50 x 18 mm

VG193290
OEM 504097923

Intermitentes | Indicator lamps

DAILY 1999 → 2004

Intermitentes frontal y lateral | Front & side indicator lamps

Ver P.411
FA201532



FA800477 Izd.
OEM 500320426

FA800478 Dch.
OEM 500320425

Ver P.411
FA201532



FA800491 Izd.
OEM 500328137

FA800492 Dch.
OEM 500328136

Ver P.411
FA201532



FA800493 Izd.
OEM 500355253

FA800494 Dch.
OEM 500355252

DAILY 2004 →

Intermitentes frontal y lateral | Front & side indicator lamps

Ver P.411
FA201532



FA800475 Izd.
OEM 504104467

FA800476 Dch.
OEM 504104465

Ver P.411
FA201532



FA800483 Izd.
OEM 504104577

FA800484 Dch.
OEM 504104575

Ver P.411
FA201532



FA800485 Izd.
OEM 504104582

FA800486 Dch.
OEM 504104580

Pilotos traseros | Rear lamps

DAILY VI 2014 →



Sin portalámparas

FA306407 Izd.
OEM 5801523220

FA306408 Dch.
OEM 5801523221

DAILY IV - V 3.5T 2006 →



Sin portalámparas

FA306401 Izd.
OEM 69500591

FA306402 Dch.
OEM 69500590

DAILY III 2000 → 2006



Sin portalámparas

FA306405 Izd.
OEM 500319559

FA306406 Dch.
OEM 500319558

Espejos retrovisores | Rearview mirrors

DAILY 2006 →

Espejo principal | Main mirror



390 x 220 mm

FA850405
OEM 5801367611 - 3800404
OEM Adaptable 5801367610/08 - 3800401 - 3800402 - 3800403

FA850406
OEM Adaptable 3800415 - 5801367639/38 - 3800414/13

FA850407
OEM 5801367641 - 3800416
OEM Adaptable 5801367608 - 3800402 - 3800401



390 x 220 mm

FA850409
OEM 5801367573 - 3800429 | *OEM Adaptable 3800427* |

FA850410
OEM 5801367569 - 3800425 | *OEM Adaptable 3800424/23*

DAILY 2015 →

Espejo principal | Main mirror



FA850411
OEM 5801552552 - 5801552556 | *OEM Adaptable 5802028035*

FA850412
OEM 5801552553 | *OEM Adaptable 5802028034*

Faros delanteros | Headlamps

SPRINTER 2005 →

Faro principal | Headlight



FA801681 OEM A9068200161

FA801683 OEM A9068200661

FA801682 OEM A9068200261

FA801684 OEM A9068200561

Luces de posición | Position lamps

SPRINTER 1995 → 2006

Posición lateral | Side marker light



FA800633 Izd./Dch.
OEM A2108200921



FA800634 Izd./Dch.
OEM A2108200421

Pilotos traseros | Rear lamps

SPRINTER

Tercera luz de freno | Third brake light

MERCEDES-BENZ
VOLKSWAGEN

Con portalámparas



FA306600 OEM A9068200456

Espejos retrovisores | Rearview mirrors

SPRINTER II 2005 →

Espejo principal | Main mirror



MERCEDES-BENZ
VOLKSWAGEN



FA850625
OEM A9068106016 | **344 x 318 mm**
OEM Adaptable A9068101893 - A9068104816

FA850621C
OEM A9068106416 | **344 x 450 mm**
OEM Adaptable A9068102293

FA850626
OEM A9068106116 | **344 x 318 mm**
OEM Adaptable A9068101993 - A9068104916

FA850622C
OEM A9068106516 | **344 x 450 mm**
OEM Adaptable A9068102393

Faros delanteros | Headlamps

NISSAN PRIMASTAR - OPEL VIVARO - RENAULT TRAFIC 2006 →

Faro principal | Headlight

OE PRODUCT



FA801245 I H4 E

OEM 2606000Q0E (Nissan) - 93859827 (Opel) - 8200701352 - 8200415240 (Renault)

FA801246 D H4 E

OEM 2601000Q0E (Nissan) - 93859828 (Opel) - 8200701353 - 8200415241 (Renault)

OE PRODUCT



FA801247 I H4 E

OEM 2606000Q0F (Nissan) - 4417502 - 93859829 (Opel) - 8200519785 - 8200701354 (Renault)

FA801248 D H4 E

OEM 2601000Q0F (Nissan) - 4417556 - 93859830 (Opel) - 8200519787 - 8200701356 (Renault)

Pilotos traseros | Rear lamps

NISSAN PRIMASTAR - OPEL VIVARO - RENAULT TRAFIC 2014 →

Sin portalámparas



FA306249 Izd.

OEM 2655500Q0J (Nissan) - 93867974 - 4422466 (Opel) - 265556737R (Renault)

FA306250 Dch.

OEM 2655000Q0L (Nissan) - 93867969 - 4422465 (Opel) - 265504656R (Renault)

Sin portalámparas



FA306255 Izd. |

OEM 2654500Q0D (Nissan) - 93457899 - 4422486 (Opel) - 265591452R (Renault)

FA306256 Dch.

OEM 2654000Q0E (Nissan) - 93457898 - 4422485 (Opel) - 265542955R (Renault)

NISSAN PRIMASTAR - OPEL MOVANO - RENAULT TRAFIC 2004 →

Tercera luz de freno | Third brake light



FA306700

OEM 2654000QAB (Nissan) - 4408479 - 93850108 (Opel) - 8200040732 - 8200209522 (Renault)

CRAFTER

Tercera luz de freno | Third brake light

MERCEDES-BENZ
VOLKSWAGEN



Con portalámparas

FA306600

OEM 2E0945097

LT - CRAFTER 2006 →

Espejo principal | Main mirror

MERCEDES-BENZ
VOLKSWAGEN





FA850625

OEM 2E1857501F | **344 x 318 mm**

OEM Adaptable 2E185501AJ - 2E1857501E

FA850626

OEM 2E1857502F | **344 x 318 mm**

OEM Adaptable 2E1857502AK - 2E1857502E

FA850621C

OEM 2E3857501F | **344 x 450 mm**

OEM Adaptable 2E1857501AK

FA850622C

OEM 2E3857502F | **344 x 450 mm**

OEM Adaptable 2E1857502AL

Autobús y caravana

Bus and caravan



Ver P. 192



Ver P. 195



Ver P. 196

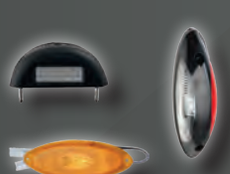

Ver P. 197



Ver P. 199



Ver P. 201

Pilotos autobús y caravana | Bus and caravan tail lamps

UNIVERSAL - SERIE 770 - 65mm

IRIZAR E-MOBILITY

OE PRODUCT

jokon Saphira



LED

24 V

IP67

Cable 0,5 m
Ø65 mm

45 mm entre tornillos

CONSULTA GAMA COMPLETA EN LA PÁGINA 272

UNIVERSAL - SERIE 710 - 95mm

LEXUS

OE PRODUCT

jokon



Ø95 x 24 mm

80 mm entre tornillos

CONSULTA GAMA COMPLETA EN LA PÁGINA 272

UNIVERSAL - SERIE 720 - 95mm

OE PRODUCT

jokon



LED

24 V

IP67

Cable 0,2 m
Ø95 mm

80 mm entre tornillos

CONSULTA GAMA COMPLETA EN LA PÁGINA 273

UNIVERSAL - SERIE 726 - 95mm

AYAST - CAETANO

OE PRODUCT

jokon

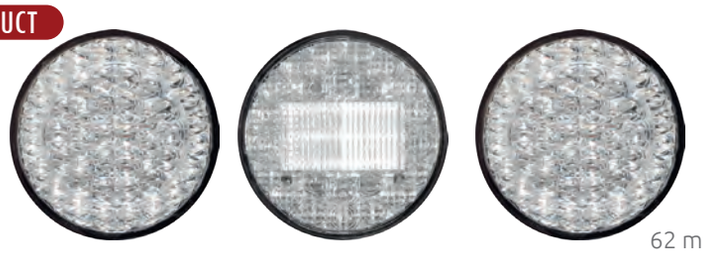

LED

24 V

IP67

Cable 0,5 m
Ø95 x 34 mm

62 mm entre 3 tornillos

CONSULTA GAMA COMPLETA EN LA PÁGINA 273

UNIVERSAL - SERIE 780 - 95mm

CASTROSUA

OE PRODUCT

jokon Saphira



Glowing

LED

24 V

IP67

Cable 0,5 m
Ø95 x 29 mm
45 mm entre tornillos

CONSULTA GAMA COMPLETA EN LA PÁGINA 274

UNIVERSAL - 95mm

BEULAS - UNVI - CASTROSUA

OE PRODUCT



LED

12/24 V

IP67

Cable 0,3 m
Ø95 x 36 mm
45 mm entre tornillos

CONSULTA GAMA COMPLETA EN LA PÁGINA 274

UNIVERSAL - 95mm



LED

12/24 V

IP67

Cable 0,2 m
Ø95 x 32 mm
80 mm entre tornillos

CONSULTA GAMA COMPLETA EN LA PÁGINA 274

UNIVERSAL - SERIE 730 - 122mm

OE PRODUCT

jokon

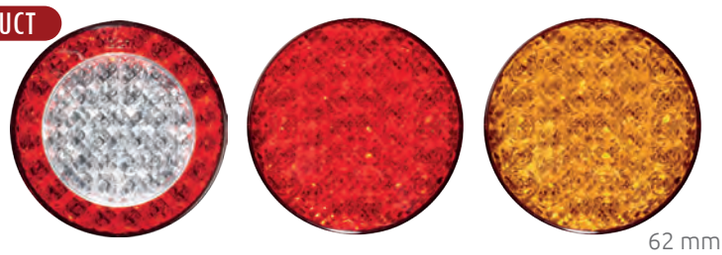

LED

24 V

IP67

Cable 0,5 m
Ø95 x 34 mm
62 mm entre 3 tornillos

CONSULTA GAMA COMPLETA EN LA PÁGINA 275

Pilotos autobús y caravana | Bus and caravan tail lamps

UNIVERSAL - SERIE 790 - 122mm

OE PRODUCT

jokon
Saphira



LED
24 V

IP67

Cable 0,5 m
Ø122 x 30 mm
45 mm entre tornillos

CONSULTA GAMA COMPLETA EN LA PÁGINA 275

UNIVERSAL - 122 mm

OE PRODUCT



LED
12/24 V

IP67

Ø122 mm
45 mm entre tornillos

CONSULTA GAMA COMPLETA EN LA PÁGINA 276

UNIVERSAL

CARAVANA - AUTOCARAVANA - BENIMAR



LED
12/24 V

IP67

Cable 0,25 m
259 x 26 mm
228 mm entre tornillos

CONSULTA GAMA COMPLETA EN LA PÁGINA 258

SERIE 250 UNIVERSAL

BEULAS

OE PRODUCT

jokon



LED
24 V

IP67

Cable 0,5 m
252 x 28 x 14 mm
234 mm entre tornillos

CONSULTA GAMA COMPLETA EN LA PÁGINA 259

UNIVERSAL - MULTIFUNCIÓN

CAR-BUS - MICROBUSES LUJO

OE PRODUCT

jokon

IP67



LED

Ver P.415
FA503326
584 x 151 x 47 mm
316 mm entre tornillos

FA326153 Izd. **12V** **FA326145** Izd. **24V**
FA326154 Dch. **12V** **FA326146** Dch. **24V**
FA326162 Izd/Dch Embellecedor

Antiniebla, marcha atrás, posición, freno e intermitente

OE PRODUCT jokon LED



EMC R10 approval

IP69K **Con cable**

225x 105 x 28 mm
100 mm entre tornillos

FA326116 Izd./Dch. **12V**
FA326117 Izd./Dch. **24 V**

Antiniebla, marcha atrás, posición, freno e intermitente

OE PRODUCT jokon LED **9/16 V**



Ver P.419
FA201560
FA201561

IP67

245 x 130 x 22 mm

FA305181-12I **9/16 V** Izd.
FA305181-12D **9/16 V** Dch.

Antiniebla, marcha atrás, posición, freno e intermitente

OE PRODUCT jokon LED **9/32 V**



EMC R10 approval

IP67 **Con cable**

225 x 105 x 24 mm
100 mm entre tornillos

FA210197 **9/32 V** Izd./Dch.

Antiniebla y marcha atrás

Posición, freno e intermitente

OE PRODUCT jokon LED **9/16 V**



EMC R10 approval

IP67 **Con cable**

225 x 105 x 24 mm
100 mm entre tornillos

FA210205 **9/16 V** Izd. Antiniebla
FA210206 **9/16 V** Dch. Marcha atrás

Posición, freno e intermitente

OE PRODUCT jokon LED **24 V**



IP67

80 x 80 mm
45 mm entre tornillos

FA210550

Posición, freno e intermitente

OE PRODUCT jokon LED **24 V**



IP67

80 x 80 mm
45 mm entre tornillos

FA210551

Marcha atrás

Pilotos autobús y caravana | Bus and caravan tail lamps

UNIVERSAL - SHAPELINE

CASTROSUA - SUNSUNDEGUI

OE PRODUCT

SHAPELINE DESIGN YOUR LIGHT

LED



Consulta configuraciones

CONSULTA GAMA COMPLETA EN LA PÁGINA 260

Terceras luces de freno | Third brake light

OE PRODUCT jokon Glowing LED



IP67 **Fijación con adhesivo** 310 x 20 x 20 mm

FA210344 12 V **Cable 0,25 m**
FA210345 24 V **Cable 0,25 m**

OE PRODUCT jokon Glowing LED



IP67 **Fijación con adhesivo** 446 x 20 x 20 mm

FA210346 12 V **Cable 0,25 m**
FA210347 24 V **Cable 0,25 m**

OE PRODUCT jokon LED



IP67

E/T: 145 y 280 mm
332 x 42 x 26 mm

FA210133 12 V **Cable 0,25 m**
FA210131 24 V **Cable 2 m**

OE PRODUCT jokon LED



IP67

E/T:214 mm
361 x 52 x 15 mm

FA210132 12 V
FA210130 24 V

OE PRODUCT jokon LED



IP67

E/T:284 mm
310 x 16 x 15 mm

FA210351 12 V **Cable 0,25 m**
FA210352 24 V **Cable 0,25 m**

LED **12/24 V**



IP67

E/T:227 mm
259 x 26 x 12 mm

FA210357
Cable 3 m

Posición delantera, lateral y trasera | Front marker, side marker and tail lights

Blanco delantero | Ámbar lateral | Rojo trasero

OE PRODUCT jokon LED



65 x 16 x 6,5 mm
45 mm entre tornillos

FA210370 12 V
FA210371 24 V

OE PRODUCT jokon LED



65 x 16 x 6,5 mm
45 mm entre tornillos

FA210360 12 V
FA210361 24 V

OE PRODUCT jokon LED Glowing



65 x 20 x 19 mm
Adhesivo

FA210342 12 V Con cable 0,25 m.
FA210343 24 V Con cable 0,25 m.

OE PRODUCT jokon LED Glowing



65 x 20 x 19 mm
Adhesivo

FA210340 12 V Con cable 0,25 m.
FA210341 24 V Con cable 0,25 m.

OE PRODUCT jokon LED

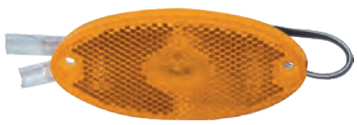

100 x 44 mm
85 mm entre tornillos

FA210072 12 V
FA210073 24 V

Con cable 0,5 m.

OE PRODUCT jokon LED



124 x 45 mm
112 mm entre tornillos

FA210078 12 V
FA210077 24 V

Con cable 0,5 m.

LED 12/36 V



129 x 48 mm
107 mm entre tornillos

FA210349

LED 12/36 V



129 x 48 mm
107 mm entre tornillos

FA210348

LED 24 V



Con Cables
110 x 45 mm
75 mm entre tornillos

FA102020



Ver P.411
FA503325
Con Cables
110 x 45 mm
75 mm entre tornillos

FA102021

OE PRODUCT LED



Ver P. 85
110 x 50 x 18 mm
84 mm entre tornillos

VG198510 4 x LED 12 V
VG198520 4 x LED 24 V
VG198650 2 x LED 24 V

CONECTOR CENTRAL LED

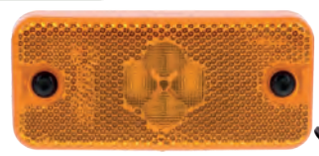

Ver P.411
FA201532
Ver P. 39

OE PRODUCT

110 x 50 x 18 mm
84 mm entre tornillos

VG198760 4 x LED 24 V

Posición delantera, lateral y trasera | Front marker, side marker and tail lights

Blanco delantero | Ámbar lateral | Rojo trasero

OE PRODUCT jokon LED 9/33 V



Ø30 x 32 mm

FA210070

OE PRODUCT jokon LED 9/33 V



Ø30 x 32 mm

FA210071



FA210080

OE PRODUCT jokon LED



124 x 39 x 32 mm

FA210080LED 9-32 V

FA210080LED-24 24 V

OE PRODUCT LED 12/24 V



75 x 32 mm

VG112120

Luces de posición de anchura | End outline marker lamps

UNIVERSAL - IRIZAR

OE PRODUCT jokon LED 9/32 V



FA210236-I Izd.

OE PRODUCT jokon LED 9/32 V



FA210236-D Dch.

Luces de matrícula | License plate lamps

UNIVERSAL



E/T:50mm
83 x 30 x 50 mm

FA210107-A
Cable 0,25 m



LED 12/36 V

E/T:50mm
83 x 30 x 50 mm

FA210107LED
Cable 0,25 m

OE PRODUCT jokon LED 9/32 V



E/T:60mm
82 x 32 x 44 mm

FA210104
Cable 0,25 m



LED 12/36 V

E/T:55mm
83 x 30 x 50 mm

FA211007
Cable 0,25 m

Intermitentes autobús y caravana | Bus and caravan indicator lamps

UNIVERSAL

BEULAS - SUSUNDEGUI - IRIZAR - CASTROSUA - HEULIEZ
IRIBUS - CAETANO - AYATS - MAN - IVECO - CAF

OE PRODUCT
jokon
LED
9/32 V



IP67
Tulipa rayada

119 X 72 x 25 mm
49 mm entre tornillos

FA210119

Intermitente
Cable 0,3 m

OE PRODUCT
jokon
LED
9/32 V



IP67
Tulipa lisa

119 X 72 x 25 mm
49 mm entre tornillos

FA210526

Intermitente
Cable 0,3 m

OE PRODUCT
jokon
LED
9/32 V



IP67
Tulipa lisa

119 X 72 x 25 mm
49 mm entre tornillos

FA210527

Intermitente
Cable 0,3 m



150 x 51 x 48 mm
120 mm entre tornillos

FA800612

Intermitente

LED
12/24 V



IP67

130 x 32 x 15 mm
116,5 mm entre tornillos

FA102073

Posición e intermitente
Con cable 0,5 m. (3 cables)

Ver P.408
FA201497



107 x 47 x 41 mm
88 mm entre tornillos

VG181050

Intermitente

OE PRODUCT
LED
9/32 V



IP67

FA210121

Intermitente

Catadióptricos | Reflectors

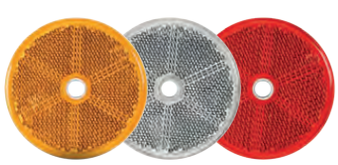

Tornillo
Ø 60 mm

- FA101132-A
- FA101132-B
- FA101132-R



Adhesivo
Ø 60 mm

- FA101134-A
- FA101134-B
- FA101134-R

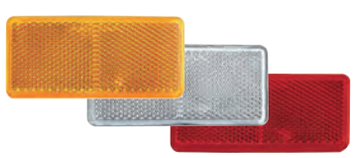

Adhesivo
95 x 38 mm

- FA101137-A
- FA101137-B
- FA101137-R



159 x 159 x 159 mm

FA101142



Ø 155 mm

FA101143

Lado triángulo 150 mm



Ø 90 mm

FA101144

Luces especiales | Special lighting

UNIVERSAL

BEULAS - UNVI - SETRA

OE PRODUCT

jokon



LED
9/32 V

IP67

119 X 72 x 25 mm
49 mm entre tornillos

FA210552

Marcha atrás
Cable 0,3 m

OE PRODUCT

jokon



LED
9/32 V

IP67

119 X 72 x 25 mm
49 mm entre tornillos

FA210553

Luz auxiliar precarga y de trabajo
Cable 0,3 m

EMC R10 approval

LED
10/30 V



IP68

231 x 54 x 46 mm
185 mm entre tornillos

FA503312

Faro Marcha Atrás e iluminación lateral y trasera.
18LED 1600 Lumens Homologado R-23 luz en ángulo



Luces interiores autobús y caravana | Bus and caravan interior lights

LED
12/24 V

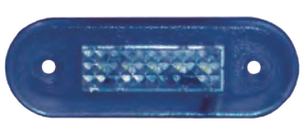

80 x 29 mm

● **FA503260-AZ**
Azul

LED
12/24 V

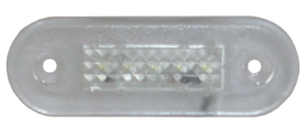

80 x 29 mm

○ **FA503260-BL**
Blanco

Luces interiores autobús y caravana | Bus and caravan interior lights



LED 10/30 V

Ø130 x 20 mm

FA503274

Sin interruptor



LED 10/30 V

Ø130 x 20 mm

FA503275

Con sensor táctil



LED 10/30 V

Ø130 x 12 mm

FA503276

Sin interruptor



LED 10/30 V

Ø130 x 12 mm

FA503277

Con sensor movimiento



LED 10/30 V

Ø76 x 12 mm

FA503263

Sin interruptor



LED 12/24 V

115 x 40 x 19 mm

FA210420

Luz cajón | Con interruptor



LED 10/30 V

136 x 66 x 19 mm

FA503264

Sin interruptor



LED 10/30 V

136 x 66 x 19 mm

FA503265

Con sensor táctil



LED 10/30 V

Ø 70 mm

FA503261

Plafón luz Blanca y Azul penumbra | Con sensor táctil



LED 10/80 V

200x120 mm

FA503262

Plafón luz Blanca y Azul penumbra | Con sensor táctil

Luces interiores autobús y caravana | Bus and caravan interior lights



200 x 60 x 34 mm

FA503266

Sin interruptor, con inclinación de 45º



200 x 60 x 34 mm

FA503267

Con sensor táctil, con inclinación de 45º



300 x 54 x 12 mm

FA503268

Sin interruptor



600 x 54 x 12 mm

FA503269

Sin interruptor



300 x 54 x 12 mm

FA503270

Con sensor táctil



600 x 54 x 12 mm

FA503271

Con sensor táctil



300 x 54 x 12 mm

FA503272

Con sensor movimiento



600 x 54 x 12 mm

FA503273

Con sensor movimiento

Luces interiores autobús y caravana | Bus and caravan interior lights



9/80 V

245 x 25 x 16 mm

FA210404

200 lumens | 9 LED (SMD) | Con interruptor



9/80 V

400 x 25 x 16 mm

FA210405

600 lumens | 18 LED (SMD) | Con interruptor



470 x 28 x 13.5 mm

FA510005

Con interruptor lateral



570 x 28 x 13.5 mm

FA510006

Con interruptor lateral



870 x 28 x 13.5 mm

FA510007

Con interruptor lateral



110 x 50 x 222 mm

FA510008

Sensor movimiento independiente

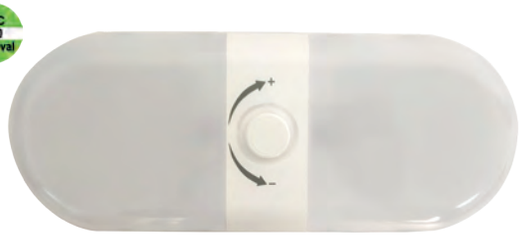

300 x 118 x 29 mm

FA510009

Plafón con regulador y 3 modos de luz

Cámaras retrovisión | Reversing camera systems

SISTEMAS UNIVERSALES RETROVISIÓN

Camaras, sistemas de alerta en conducción y visión 360º

DEAD ANGLES

Homologado



FA511050-I Izq. 12/24 V
FA511050-D Dch. 12/24 V

DEAD ANGLES

360°

Homologado



FA511051 12/24 V

DEAD ANGLES

DETECTION SYSTEM

Homologado



FA511052 12/24 V

MÁS INFORMACIÓN Y CONSULTA GAMA COMPLETA EN LA PÁGINA 365

Iluminación

Lighting





Ver P. 206



Ver P. 209



Ver P. 234



Ver P. 239



Ver P. 241



Ver P. 242

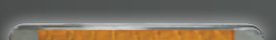

Ver P. 258

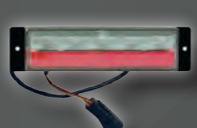

Ver P. 261



Ver P. 265



Ver P. 268



Ver P. 269



Ver P. 271



Ver P. 272



Ver P. 279



Ver P. 293

Posición delantera, lateral y trasera | Front marker, side marker and tail lights

Blanco delantero | Ámbar lateral | Rojo trasero

OE PRODUCT jokon LED



65 x 16 x 6,5 mm
45 mm entre tornillos

FA210370 12 V Con cable 0,25 m.
FA210371 24 V Con cable 0,25 m.

OE PRODUCT jokon LED



65 x 16 x 6,5 mm
45 mm entre tornillos

FA210360 12 V Con cable 0,25 m.
FA210361 24 V Con cable 0,25 m.

OE PRODUCT jokon Glowing LED



65 x 20 x 19 mm
Adhesivo

FA210342 12 V Con cable 0,25 m.
FA210343 24 V Con cable 0,25 m.

OE PRODUCT jokon Glowing LED



65 x 20 x 19 mm
Adhesivo

FA210340 12 V Con cable 0,25 m.
FA210341 24 V Con cable 0,25 m.

LED 24 V



81,3 x 25,5 x 28 mm
58 mm entre tornillos

FA990258 Con cable 0,5 m.

LED 24 V



81,3 x 25,5 x 28 mm
58 mm entre tornillos

FA990259 Con cable 0,5 m.

LED 24 V



81,5 x 24,5 x 21 mm
57,5 mm entre tornillos

FA990249-BL Con cable 0,5 m.

LED 24 V



81,5 x 24,5 x 21 mm
57,5 mm entre tornillos

FA990249-RJ Con cable 0,5 m.

OE PRODUCT LED 24 V



75 x 25 x 16,5 mm
52 mm entre tornillos

VG104290 Con cable 0,5 m.
VG104300 Con cable 1,5 m.
VG104310 Con cable 5,0 m.

OE PRODUCT LED 24 V



75 x 25 x 16,5 mm
52 mm entre tornillos

VG104330 Con cable 0,5 m.
VG104340 Con cable 1,5 m.
VG104360 Con cable 5,0 m.

OE PRODUCT LED 24 V



Ver P.412
FA201566

75 x 25 x 16,5 mm
52 mm entre tornillos

VG104570 Con cable 0,3 m.

OE PRODUCT LED 24 V



Ver P.412
FA201566

75 x 25 x 16,5 mm
52 mm entre tornillos

VG104450 Con cable 0,3 m.

Posición delantera, lateral y trasera | Front marker, side marker and tail lights

Blanco delantero | Ámbar lateral | Rojo trasero



FA604215
Interconexión doble SNAP-IN

OE PRODUCT



LED
24 V

KIT
75 x 25 x 16,5 mm
52 mm entre tornillos

VG104510 0,3 m.



FA604210
Click SNAP-IN

OE PRODUCT



LED
24 V

Ver P.413
FA201521

75 x 25 x 16,5 mm
52 mm entre tornillos

VG207000 Volvo 82116545

OE PRODUCT



LED
24 V

Ver P.413
FA201521

75 x 25 x 16,5 mm
52 mm entre tornillos

VG207010 Volvo 21087346

OE PRODUCT



LED
24 V

Ver P.413
FA201521

75 x 25 x 16,5 mm
52 mm entre tornillos

VG207020 Volvo 21087347



100 x 34 x 17 mm



LED
12 V

66 x 19 x 15 mm
49 mm entre tornillos

FA210374
Con cable 0,25 m.





LED
12 V

66 x 19 x 15 mm
49 mm entre tornillos

FA210375
Con cable 0,25 m.



85 x 30 x 6 mm

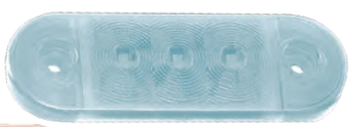

LED
12/24 V

84 x 29 x 6 mm
59 mm entre tornillos

FA210379



85 x 30 x 6 mm



LED
12/24 V

84 x 29 x 6 mm
59 mm entre tornillos

FA210380



LED
12/24 V

72 x 34 x 18 mm
58 mm entre tornillos

FA210369
Con cable 0,25 m.



LED
12/24 V

72 x 34 x 18 mm
58 mm entre tornillos

FA210367
Con cable 0,25 m.



LED
12/24 V

72 x 34 x 18 mm
58 mm entre tornillos

FA210368
Con cable 0,25 m.

Posición delantera, lateral y trasera | Front marker, side marker and tail lights

Blanco delantero | Ámbar lateral | Rojo trasero

OE PRODUCT

LED
24 V



100 x 36 x 15 mm
VG104250 0,5 m.
VG104260 1,5 m.

OE PRODUCT
Con grupillas

LED
24 V



100 x 36 x 15 mm
FA102102-1V 0,5 m.
FA102104-1V 1,5 m.

OE PRODUCT

LED
24 V



100 x 36 x 15 mm
VG104210 0,5 m.
VG104220 1,5 m.

OE PRODUCT

LED
24 V



126 x 36 x 15 mm
110 mm entre tornillos
VG104130 0,5 m.
VG104140 1,5 m.

OE PRODUCT

LED
24 V

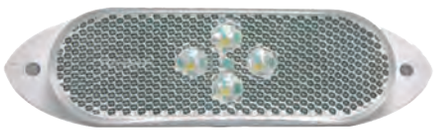

CONECTOR POSTERIOR
Ver P.411
FA201532

126 x 36 x 15 mm
110 mm entre tornillos
VG104690

OE PRODUCT

LED
24 V



126 x 36 x 15 mm
110 mm entre tornillos
VG104090 0,5 m.
VG104100 1,5 m.

OE PRODUCT

LED
24 V

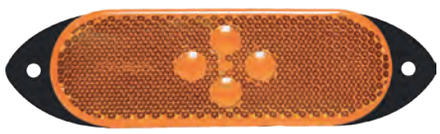

CONECTOR POSTERIOR
Ver P.411
FA201532

126 x 36 x 15 mm
110 mm entre tornillos
VG104670

OE PRODUCT

LED
24 V



126 x 36 x 15 mm
110 mm entre tornillos
VG104170 0,5 m.
VG104180 1,5 m.

OE PRODUCT

LED
24 V



CONECTOR POSTERIOR
Ver P.411
FA201532

126 x 36 x 15 mm
110 mm entre tornillos
VG104680

Volquetes, cisternas, portacontenedores | Aplication on chassis

OE PRODUCT LED 24 V



580 mm

FA102112 Aluminio

OE PRODUCT LED 24 V



580 mm

FA301212 Aluminio

OE PRODUCT LED 24 V



580 mm

FA102113 Aluminio

OE PRODUCT LED 24 V



FA301221 Aluminio

OE PRODUCT LED 24 V



FA301222 Aluminio

OE PRODUCT LED 24 V



FA102111

OE PRODUCT LED 24 V



FA102114

OE PRODUCT LED 24 V



FA102110

OE PRODUCT



580 mm

FA301196 Aluminio

OE PRODUCT



580 mm

FA301197 Aluminio

Ver P. 360 Conectores



FA702000

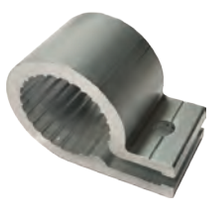

FA702005



FA702050



FA604210

Posición delantera, lateral y trasera | Front marker, side marker and tail lights

Blanco delantero | Ámbar lateral | Rojo trasero

OE PRODUCT jokon LED 24 V

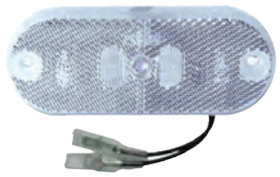

110 x 45 mm
90 mm entre tornillos

FA210089 24 V
Con cable 0,5 m.

OE PRODUCT jokon LED 24 V



110 x 45 mm
90 mm entre tornillos

FA210090 24 V
Con cable 0,5 m.

OE PRODUCT jokon LED 24 V



110 x 45 mm
90 mm entre tornillos

FA210099 24 V
Con cable 0,5 m.

OE PRODUCT jokon LED 24 V



110 x 45 mm
90 mm entre tornillos

FA210224 24 V
Con cable 0,5 m.

OE PRODUCT jokon LED 24 V



110 x 45 mm
90 mm entre tornillos

FA210024-15 Con cable 1,5 m.

OE PRODUCT jokon LED 24 V



110 x 45 mm
90 mm entre tornillos

FA210094 24 V
Con cable 0,5 m.

OE PRODUCT jokon LED 24 V



110 x 45 mm
90 mm entre tornillos

FA210094-5 24 V
Con grupillas
Con cable 0,5 m.

Ver P.409
Conectores



VG001716



FA604210



FA101315



FA201475
Clip sujeción largo

Volquetes, cisternas, portacontenedores | Aplication on chassis

OE PRODUCT jokon



LED 24 V

580 mm

FA301218 Aluminio

OE PRODUCT jokon



LED 24 V

FA301193 Aluminio

OE PRODUCT jokon



LED 24 V

FA102015 Aluminio

OE PRODUCT jokon



LED 24 V

FA102010 Ámbar lateral

OE PRODUCT jokon



LED 24 V

FA102008 Blanco delantero

OE PRODUCT jokon



LED 24 V

FA102013 Blanco delantero

OE PRODUCT jokon



580 mm

FA301196 Aluminio

OE PRODUCT jokon



580 mm

FA301197 Aluminio

Ver P.409 Conectores



FA702000

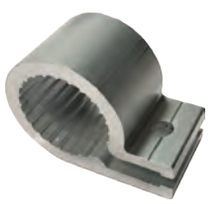

FA702005



FA702050



FA604210

Posición delantera, lateral y trasera | Front marker, side marker and tail lights

Blanco delantero | Ámbar lateral | Rojo trasero

OE PRODUCT jokon LED 12 V

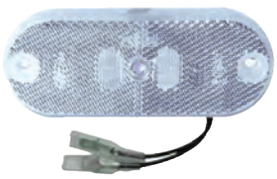

110 x 45 mm
90 mm entre tornillos
FA210085 12 V
Con cable 0,5 m.

OE PRODUCT jokon LED 12 V



110 x 45 mm
90 mm entre tornillos
FA210086 12 V
Con cable 0,5 m.

OE PRODUCT jokon LED 12 V



110 x 45 mm
90 mm entre tornillos
FA210098 12 V
Con cable 0,5 m.

OE PRODUCT jokon LED 12 V



110 x 45 mm
90 mm entre tornillos
FA210212 12 V
Con cable 0,5 m.

OE PRODUCT jokon LED 12 V



110 x 45 mm
90 mm entre tornillos
FA210212-G 12 V
Con cable 0,5 m y grupillas

Ver P.409 Conectores



VG001716



FA604210



FA201475
Clip sujeción largo

Volquetes, cisternas, portacontenedores | Aplication on chassis

OE PRODUCT jokon



LED 12 V

FA102076 Aluminio

OE PRODUCT jokon



LED 12 V

FA102077 Aluminio

OE PRODUCT jokon



LED 12 V

FA102075 Blanco delantero

OE PRODUCT jokon



LED 12 V

FA102074 Ámbar lateral

OE PRODUCT jokon



580 mm

FA301196 Aluminio

OE PRODUCT jokon



580 mm

FA301197 Aluminio

Ver P.409 Conectores



FA702000

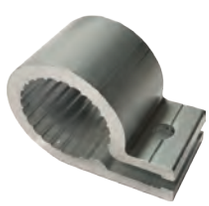

FA702005



FA702050



FA604210

Posición delantera, lateral y trasera | Front marker, side marker and tail lights

Blanco delantero | Ámbar lateral | Rojo trasero



LED 12/36 V

119 x 44 mm
70 mm entre tornillos

FA990252-AB 0,5 m.



LED 12/36 V

119 x 44 mm
70 mm entre tornillos

FA990252-P 0,5 m.
FA990252-15P 1,5 m.



LED 12/36 V

119 x 44 mm
70 mm entre tornillos

FA990252-AR 0,5 m.



LED 12/36 V

119 x 44 mm
70 mm entre tornillos

FA990252-ABS 0,5 m.



LED 24 V

119 x 44 mm
70 mm entre tornillos

FA990250-A 0,5 m.
FA990250-15 1,5 m.



LED 12/36 V

119 x 44 mm
70 mm entre tornillos

FA990252-ARS 0,5 m.



LED 24 V

119 x 44 mm
70 mm entre tornillos

FA990252-A 0,5 m.
FA990252-15 1,5 m.



LED 24 V

119 x 44 mm
70 mm entre tornillos

FA990251-A



LED 24 V

119 x 44 mm
70 mm entre tornillos

FA990249-A 0,5 m.
FA990249-15 1,5 m.



FA990245



FA201508 0,5 m.
FA201508-15 1,5 m.



Ver P.409 Conectores

FA201507
Kit suelto



FA604210



FA201475
Clip sujeción largo

Volquetes, cisternas, portacontenedores | Aplication on chassis

LED
24 V



FA102087 Aluminio
FA102087N Aluminio Negro

LED
24 V



FA102089 Aluminio

LED
24 V



119 x 44 mm
FA102082 Cable interior 1,5m

LED
24 V



119 x 44 mm
FA102092 Cable exterior 1,5m

LED
24 V



119 x 44 mm
FA102081 Cable interior 1,5m



580 mm
FA301196 Aluminio



580 mm
FA301197 Aluminio

Ver P.409
Conectores



FA702000

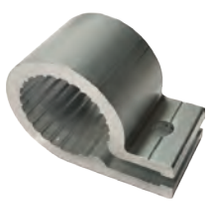

FA702005



FA702050



FA604210

Posición delantera, lateral y trasera | Front marker, side marker and tail lights

Blanco delantero | Ámbar lateral | Rojo trasero



LED
12/24 V

101 x 44 mm
84 mm entre tornillos

FA990256-A 0,5 m.



LED
12/24 V

101 x 44 mm
84 mm entre tornillos

FA990254-A 0,5 m.
FA990254-15 1,5 m.



LED
12/24 V

101 x 44 mm
84 mm entre tornillos

FA990257-A 0,5 m.



LED
12/24 V

101 x 44 mm

FA990255-A 0,5 m.
FA990255-15 1,5 m.



LED
12/24 V

101 x 44 mm

FA990255-G 0,5 m.
FA990255-15G 1,5 m.



LED
12/24 V

101 x 44 mm
84 mm entre tornillos

FA990256-B 0,5 m.

Alternativo a FA990256- A



LED
12/24 V

101 x 44 mm
84 mm entre tornillos

FA990255-B 0,5 m.

Alternativo a FA990255- A
Alternativo a FA990254- A



LED
12/24 V

101 x 44 mm
84 mm entre tornillos

FA990257-B 0,5 m.

Alternativo a FA990257- A

Ver P.409
Conectores



FA990245



FA604210



FA201475
Clip sujeción largo

Volquetes, cisternas, portacontenedores | Aplication on chassis



LED 12/24 V

FA102086



LED 12/24 V

119 x 44 mm

FA102083 Cable interior 1,5m



LED 12/24 V

119 x 44 mm

FA102084 Cable interior 1,5m

FA102085 Cable exterior 1,5m



LED /24 V

FA102088 Aluminio Cable interior

FA102088N Aluminio Negro Cable interior



LED /24 V

FA102090 Aluminio Cable interior



LED 12/24 V

FA102091 Aluminio Cable exterior



580 mm

FA301196 Aluminio



580 mm

FA301197 Aluminio

Ver P.409 Conectores



FA702000

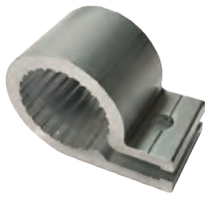

FA702005



FA702050



FA604210

Posición delantera, lateral y trasera | Front marker, side marker and tail lights

Blanco delantero | Ámbar lateral | Rojo trasero

CHEREAU - KÖGEL

OE PRODUCT



LED
12/24 V

101 x 40 x 17 mm
70 mm entre tornillos

FA210040RB 1,5 m.

OE PRODUCT



LED
12/24 V

101 x 40 x 17 mm
70 mm entre tornillos

FA210041RB 0,5 m.

OE PRODUCT



LED
12/24 V

101 x 40 x 17 mm
70 mm entre tornillos

FA210042RB 0,5 m.

OE PRODUCT



FA210043ARB Soporte angular

CHEREAU

OE PRODUCT

INOLED



LED
24 V

77 x 16 x 21 mm

FA210031

OE PRODUCT

INOLED



75 x 92 mm

FA210032

OE PRODUCT

INOLED

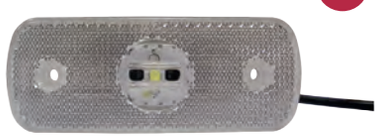

LED

109 x 43 mm

FA210033 0,5 m.

Posición delantera, lateral y trasera | Front marker, side marker and tail lights

Blanco delantero | Ámbar lateral | Rojo trasero

AUTOBÚS - CARAVANA - UNIVERSAL

OE PRODUCT

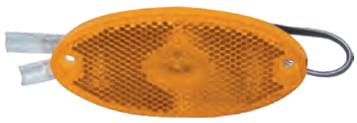

LED

100 x 44 mm
85 mm entre tornillos

FA210072 12 V
FA210073 24 V

Con cable 0,25 m.

OE PRODUCT



LED

124 x 45 mm
112 mm entre tornillos

FA210078 12 V
FA210077 24 V

Con cable 0,25 m.



LED
12/36 V

129 x 48 mm
107 mm entre tornillos

FA210349

Con cable 0,25 m.



LED
12/36 V

129 x 48 mm
107 mm entre tornillos

FA210348

Con cable 0,25 m.

CHEREAU - UNIVERSAL

OE PRODUCT



Ø50 x 43 mm

FA102040RB
FA102043RB Tulipa

OE PRODUCT



Ø50 x 43 mm

FA102041RB
FA102044RB Tulipa

OE PRODUCT



Ø50 x 43 mm

FA102042RB
FA102045RB Tulipa

OE PRODUCT



Ø50 x 43 mm

FA102038RB ABS
FA102039RB Tulipa



FA102030RB
Soporte



LED
9/36 V

Ø64 x 32 mm

FA210363
Cable 0,30

Posición delantera, lateral y trasera | Front marker, side marker and tail lights

Blanco delantero | Ámbar lateral | Rojo trasero

OE PRODUCT

LED

12/24 V



Ver P.303
FA201532

Ø36 x 16,5 mm

FA102046RB

OE PRODUCT

LED

12/24 V



Ø36 x 16,5 mm

FA102047RB

KÖGEL

OE PRODUCT

LED

24 V



Ver P.414
FA201542

Ø35 x 13 mm

FA102037H

UNIVERSAL

OE PRODUCT

jokon

LED

9/33 V

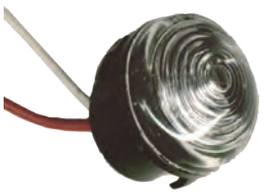

Ø30 x 32 mm

FA210070

OE PRODUCT

jokon

LED

9/33 V



Ø30 x 32 mm

FA210071

Posición delantera, lateral y trasera | Front marker, side marker and tail lights

Blanco delantero | Ámbar lateral | Rojo trasero

OE PRODUCT



LED

65 x 65 x 29,5 mm

FA102022RB

Ver P. 34, 51 y 136



LED

62 x 62 x 27 mm

FA102022



LED

65 x 65 x 29,5 mm

FA102049

UNIVERSAL

Glowing



LED

12/24 V

80 x 80 x 18,5 mm
66 mm entre tornillos

FA102056

Glowing



LED

12/24 V

80 x 80 x 18,5 mm
66 mm entre tornillos

FA102057

Glowing



LED

12/24 V

80 x 80 x 18,5 mm
66 mm entre tornillos

FA102058

Posición delantera, lateral y trasera | Front marker, side marker and tail lights

Blanco delantero | Ámbar lateral | Rojo trasero

OE PRODUCT



LED
24 V

110 x 50 x 18 mm
84 mm entre tornillos

VG198660

OE PRODUCT



LED
24 V

110 x 50 x 18 mm
84 mm entre tornillos

VG198640

OE PRODUCT



LED

Ver P. 85

110 x 50 x 18 mm
84 mm entre tornillos

VG198510 4 x LED 12 V
VG198520 4 x LED 24 V
VG198650 2 x LED 24 V

CONECTOR CENTRAL



LED
24 V

OE PRODUCT

Ver P. 39

110 x 50 x 18 mm
84 mm entre tornillos

VG198760 4 x LED 24 V

Ver P.409 Conectores

OE PRODUCT



VG001716



FA102006

OE PRODUCT



VG001696



FA102006-5 0,5 m.
FA102006-15 1,5 m.



FA101310 0,5 m.
FA101311 1,5 m.



FA604210



FA201532



FA201532-5 0,5 m.



FA201532-15 1,5 m.

Posición delantera, lateral y trasera | Front marker, side marker and tail lights

Blanco delantero | Ámbar lateral | Rojo trasero

OE PRODUCT

LED

2 x LED 24 V



110 x 50 x 18 mm
84 mm entre tornillos

VGD10494 0,5 m.
VGD10497 1,5 m.

OE PRODUCT

LED

2 x LED 24 V



110 x 50 x 18 mm
84 mm entre tornillos

FA102005-5 0,5 m.
FA102005-15 1,5 m.

OE PRODUCT

LED

2 x LED 24 V



110 x 50 x 18 mm
84 mm entre tornillos

VGD10495 0,5 m.
VGD10498 1,5 m.

OE PRODUCT

LED

2 x LED 24 V



110 x 50 x 18 mm
84 mm entre tornillos

VGD12867

OE PRODUCT

LED

2 x LED 24 V



110 x 50 x 18 mm
84 mm entre tornillos

VG198540

OE PRODUCT

LED

24 V

Ver P. 181
Schmitz



110 x 50 x 18 mm
84 mm entre tornillos

FA102054

Ver P.409
Conectores



FA102006



FA102006-5
0,5 m.
FA102006-15
1,5 m.



FA101310
0,5 m.
FA101311
1,5 m.



FA604210



FA201475
Clip sujeción largo

Posición delantera, lateral y trasera | Front marker, side marker and tail lights

Blanco delantero | Ámbar lateral | Rojo trasero

OE PRODUCT



110 x 55 x 34 mm

VG194130

OE PRODUCT



110 x 55 x 34 mm

VG194150

OE PRODUCT



110 x 55 x 34 mm

VG194030

OE PRODUCT



110 x 55 x 34 mm

VG194020

OE PRODUCT



110 x 55 x 34 mm

VG194010

OE PRODUCT



110 x 55 x 34 mm

VG194250

Ver P.409 Conectores



VG001586



VG001596



VG001716



VG001696



VG000176

Posición delantera, lateral y trasera | Front marker, side marker and tail lights

Blanco delantero | Ámbar lateral | Rojo trasero

DAF - IVECO - RENAULT - VOLVO - UNIVERSAL

OE PRODUCT



Ver P. 22 y 84
110 x 50 x 18 mm
84 mm entre tornillos

VG193200

OE PRODUCT

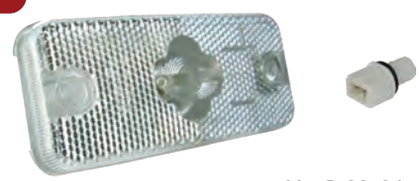

Ver P. 22, 84 y 120
110 x 50 x 18 mm

VG102200
Sujeción con grupillas

DAF - IVECO - RENAULT - VOLVO

OE PRODUCT



Ver P. 22, 39, 85, 121 y 140
110 x 50 x 18 mm
84 mm entre tornillos

VG193020

OE PRODUCT



Ver P. 39
110 x 50 x 18 mm
84 mm entre tornillos

VG193170

CONECTOR POSTERIOR

LED



OE PRODUCT

Ver P. 39
110 x 50 x 18 mm
84 mm entre tornillos

VG198760

OE PRODUCT



Ver P. 39 y 140
110 x 50 x 18 mm
84 mm entre tornillos

VG193290

Ver P.409 Conectores



VG001716



FA201500



FA102006



FA102006-5 0,5 m.
FA102006-15 1,5 m.



FA201499



FA201532



FA201532-5 0,5 m.
FA201532-15 1,5 m.

Posición delantera, lateral y trasera | Front marker, side marker and tail lights

Blanco delantero | Ámbar lateral | Rojo trasero

DAF - IVECO - RENAULT - VOLVO - UNIVERSAL

Ver P. 85, 103 y 121

OE PRODUCT

LED 24 V



102 x 54 mm

VG198620

OE PRODUCT

LED 24 V



103 x 55 mm

FA102025RB

Alternativo

LED 24 V



103 x 55 mm

FA102025

Alt. a FA102025RB

OE PRODUCT

LED 24 V



102 x 54 mm

VG198740

Resistente alta temperatura



103 x 55 mm

FA102016

Ver P.409 Conectores



FA201521



FA201521-5 0,5 m.
FA201521-15 1,5 m.



FA201532-5 0,5 m.
FA201532-15 1,5 m.



FA201526



FA201532

Posición delantera, lateral y trasera | Front marker, side marker and tail lights

Blanco delantero | Ámbar lateral | Rojo trasero

UNIVERSAL



86 x 38 mm

FA200680 0,5 m.



LED
12/24 V

86 x 38 mm

FA200685-LED 0,5 m.

MERCEDES BENZ - UNIVERSAL

Ver P. 64

OE PRODUCT



LED
24 V

120 x 45 x 10 mm
Con Cables

FA102017RB

Alternativo



LED
24 V

Ver P.413
FA201521
120 x 45 x 10 mm
Con base para conector

FA102017
Alt. a FA102017RB



LED
24 V

110 x 45 mm
Con Cables
75 mm entre tornillos

FA102020



LED
24 V

110 x 45 mm
Con Cables
75 mm entre tornillos

FA102028



Ver P.411
FA503325
110 x 45 mm
Con portalámparas
75 mm entre tornillos

FA102021



Ver P.411
FA503325
110 x 45 mm
Con portalámparas
75 mm entre tornillos

FA102031

Ver P.409
Conectores

KIT



FA201521



FA201521-5 0,5 m.
FA201521-15 1,5 m.

KIT



FA503325



FA503325-5 0,5 m.
FA503325-15 1,5 m.



FA201525

Posición delantera, lateral y trasera | Front marker, side marker and tail lights

Blanco delantero | Ámbar lateral | Rojo trasero



LED
24 V

95 x 31 mm
70 mm entre tornillos

FA990061-A 0,5 m.



LED
24 V

95 x 31 mm
70 mm entre tornillos

FA990060-A 0,5 m.



LED
24 V

95 x 31 mm
70 mm entre tornillos

FA990010-A



LED
24 V

95 x 31 mm
70 mm entre tornillos

FA990000-A



LED
24 V

95 x 31 mm
70 mm entre tornillos

FA990150-A 0,5 m.



LED
24 V

95 x 31 mm
70 mm entre tornillos

FA990151-A 0,5 m.

Ver P.409
Conectores



FA201513



FA201514
0,5 m.
FA201514-15
1,5 m.



FA604210



FA201475
Clip sujeción largo

Posición delantera, lateral y trasera | Front marker, side marker and tail lights

Blanco delantero | Ámbar lateral | Rojo trasero



LED
12/24 V

110,8 x 50,8 mm
90 mm entre tornillos
FA210053 0,5 m.



LED
12/24 V

110,8 x 50,8 mm
90 mm entre tornillos
FA210052 0,5 m.



LED
12/24 V

110,8 x 50,8 mm
90 mm entre tornillos
FA210051 0,5 m.



LED
12/24 V

110,8 x 50,8 mm
90 mm entre tornillos
FA210050 0,5 m.

Glowing
LED
12/24 V



116 x 47 x 18 mm
84 mm entre tornillos
FA102060 0,5 m.

Glowing
LED
12/24 V



116 x 47 x 18 mm
84 mm entre tornillos
FA102061 0,5 m.

Glowing
LED
12/24 V



116 x 47 x 18 mm
84 mm entre tornillos
FA102062 0,5 m.

Glowing
LED
12/24 V



116 x 47 x 18 mm
84 mm entre tornillos
FA102062-CS 0,5 m.



FA102035



FA990245



FA604210

Posición delantera, lateral y trasera | Front marker, side marker and tail lights

Blanco delantero | Ámbar lateral | Rojo trasero



130 x 46 x 17 mm
117 mm entre tornillos
FA102066 0,5 m.



130 x 46 x 17 mm
117 mm entre tornillos
FA102067 0,5 m.



130 x 46 x 17 mm
117 mm entre tornillos
FA102065 Posición
Con cable 0,5 m.



130 x 46 x 17 mm
117 mm entre tornillos
FA102068 Posición e intermitente
Con cable 0,5 m. (3 cables)



130 x 32 x 15 mm
116,5 mm entre tornillos
FA102071 0,5 m.



130 x 32 x 15 mm
116,5 mm entre tornillos
FA102072 0,5 m.



130 x 32 x 15 mm
116,5 mm entre tornillos
FA102070 Posición
Con cable 0,5 m.



130 x 32 x 15 mm
116,5 mm entre tornillos
FA102073 Posición e intermitente
Con cable 0,5 m. (3 cables)



FA102035



FA604210

Posición delantera, lateral y trasera | Front marker, side marker and tail lights

Blanco delantero | Ámbar lateral | Rojo trasero



LED
24 V

130 x 32 x 14 mm
116,5 mm entre tornillos

FA102034-24A 0,5 m. 24V
FA112034 0,5 m. 12/24V



LED
24 V

130 x 32 x 14 mm
116,5 mm entre tornillos

FA102032-24A 0,5 m. 24V
FA112032 0,5 m. 12/24V



LED
24 V

130 x 32 x 14 mm
116,5 mm entre tornillos

FA102033-24A 0,5 m. 24V
FA102033-15 1,5 m. 24V
FA112033 0,5 m. 12/24V



FA102035

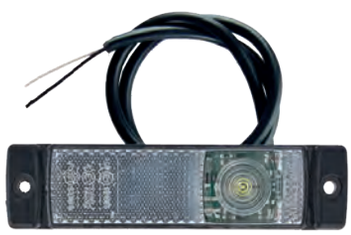

LED
12/24 V

130 x 32 x 14 mm
116 mm entre tornillos

FA112035 0,5 m.



LED
12/24 V

130 x 32 x 14 mm
116 mm entre tornillos

FA112037 0,5 m.

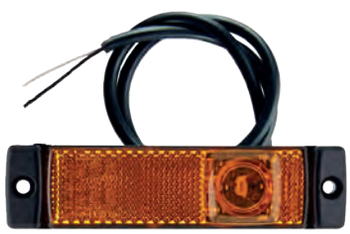

LED
12/24 V

130 x 32 x 14 mm
116 mm entre tornillos

FA112036 1,5 m.



FA102035



FA604210



FA201475
Clip sujeción largo

Posición delantera, lateral y trasera | Front marker, side marker and tail lights

Blanco delantero | Rojo trasero



LED 10/30V

IP67 10 secuencias

134 x 40 x 12 mm

FA410038

Posición delantera y estroboscopica



LED 10/30 V

IP67 10 secuencias

134 x 40 x 12 mm

FA410037

Posición trasera y estroboscopica



LED 24 V

95 x 20 x 12 mm
87 mm entre tornillos

FA112040 0,3 m.



LED 24 V

95 x 20 x 12 mm
87 mm entre tornillos

FA112042 0,3 m.



LED 24 V

95 x 20 x 12 mm
87 mm entre tornillos

FA112041 0,3 m.



FA990245



VG001716

LAMBERET - UNIVERSAL

Ver P. 168

OE PRODUCT



LED 12/24 V

124 x 38 x 15 mm
100 mm entre tornillos

FA210047RB-C

Con cable 0,5 m.

OE PRODUCT



LED 12/24 V

124 x 38 x 15 mm
100 mm entre tornillos

FA210048RB-C

Con cable 0,5 m.

OE PRODUCT



LED 12/24 V

124 x 38 x 15 mm
100 mm entre tornillos

FA210046RB-C

Con cable 0,5 m.



FA210037RB

Soporte horizontal



FA210038RB

Soporte vertical

Posición delantera, lateral y trasera | Front marker, side marker and tail lights

Blanco delantero | Ámbar lateral | Rojo trasero

LAMBERET

Ver P. 168

OE PRODUCT



FA102051RB Izd./Dch.
Superior | **1 lámpara**

OE PRODUCT



FA102052RB Izd./Dch.
Inferior | **2 lámparas**

OE PRODUCT



FA102050RB 24 V

SISTEMAS PARA LUCES DE POSICIÓN - INTERMITENTE (R-48 NORMA SM1-SM2)

Ver P. 370

EMC R10 approval | ECE R48 Approval

12/24 V



Homologado

FA105204
Caja electrónica para intermitencia en luz de posición ECE R-48

EMC R10 approval | ECE R48 Approval

12/24 V

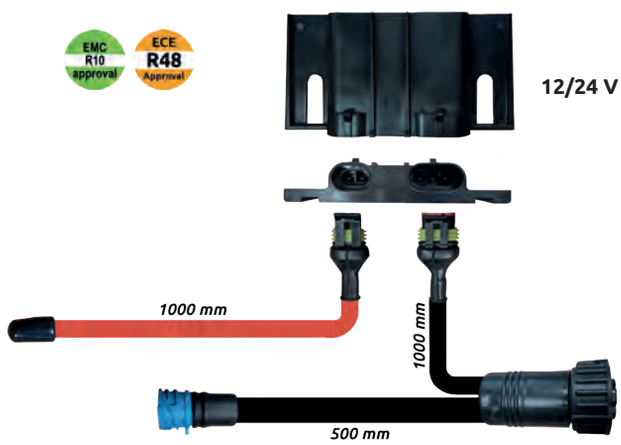

FA105205
Kit adaptación Sistema Evolution con electrónica para sistemas con intermitentes sujetos a ECE R-48
Para luces de posición (Norma SM1-SM2) + Intermitente

Luces de posición de anchura | End outline marker lamps

OE PRODUCT



VGD13034 Izd.
VGD13035 Dch.
Cable 0,5m

OE PRODUCT



VGD12712 Izd.
VGD12711 Dch.
Cable 0,5m

OE PRODUCT



141 x 48mm
VGD12430
Cable 1,4m

OE PRODUCT



114 x 48mm
VGD12428
Cable 1,4m

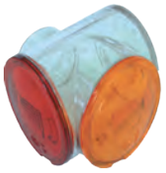

VGD12471

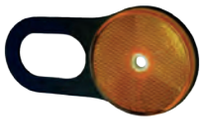

VGD12473

LED 12/36 V



96 x 80 x 52 mm
FA210230-I Izd.
FA210230-D Dch.
Cable 0,5m

LED 12/36 V



190 x 138 x 52 mm
FA210231-I Izd.
FA210231-D Dch.
Cable 0,5m

LED 12/36 V



86 x 113 x 52 mm
FA210232-I Izd.
FA210232-D Dch.
Cable 0,5m

OE PRODUCT

LED 12/24 V



178 x 48 mm
VGD14421 Izd.
VGD14422 Dch.
Cable 1,7m

OE PRODUCT

LED 12/24 V



114 x 48 mm
VGD14030
Cable 1,7m

OE PRODUCT

LED 12/24 V



48 x 53 mm
VGD14031
Cable 1,7m

OE PRODUCT

LED 12/24 V



100 x 48 mm
VGD14431 Izd.
VGD14432 Dch.
Cable 1,7m



67 x 100 mm
FA990205
Cable 1,7m



VGD10800
Cable 0,5 m

LED 12/24 V



80 x 94 x 83 mm
FA210171LED
Cable 0,5 m

Luces de posición de anchura | End outline marker lamps

SUPERPOINT I

OE PRODUCT



Ver P. 39
Iveco

FA210123 Izd.
FA210124 Dch.
Cable 0,6 m



116 x 99 x 40 mm
FA210180-A 0,5 m.
Cable 0,6 m



116 x 99 x 40 mm
FA210181 0,5 m.
Conector Leciñena
Cable 0,6 m



Ver P. 400

FA201516
Conector lámpara

SUPERPOINT II



128 x 100 x 47 mm
FA990200-A
Cable 0,5 m



145 x 130 x 47 mm
FA990204-AI Izd.
FA990204-AD Dch.
Cable 0,5 m



172 x 167 x 47 mm
FA990203-AI Izd.
FA990203-AD Dch.
Cable 0,5 m



61 x 38 mm
FA990202-A
Tulipa



115 x 63 x 20 mm
FA410001
Soporte angular

SUPERPOINT II LED

LED 12/24 V



128 x 100 x 47 mm
FA990200LED
Cable 0,5 m

LED 12/24 V



172 x 167 x 47 mm
FA990203LED-I Izd.
FA990203LED-D Dch.
Cable 0,5 m

LED 12/24 V



145 x 130 x 47 mm
FA990204LED-I Izd.
FA990204LED-D Dch.
Cable 0,5 m

LED 12/24 V



182 x 165 x 47 mm
FA210170LED-I Izd.
FA210170LED-D Dch.
Cable 0,5 m

LED 12/24 V



FA990202LED Módulo LED
Rojo - Ámbar - Blanco
Cable 0,5 m

LED 12/24 V



Reversible

182 x 140 x 47 mm
FA990212LED
Izd/Dch.

Luces de posición de anchura | End outline marker lamps

IP67 LED 12/24 V



Cable 0,3 m

FA990233-I Izd
FA990233-D Dch.

IP67 LED 12/24 V



Cable 0,3 m

FA990232-I Izd
FA990232-D Dch.

OE PRODUCT



12/24 V

124 x 38 x 15 mm
VGD10643
Cable 0,7 m

OE PRODUCT



12/24 V

195 x 51 mm
VGD10642
Cable 0,7 m

LED 12/24 V



FA990208LED
Cable 0,6 m

LED 12/24 V



FA990209LED-I Izd.
FA990209LED-D Dch.
Cable 0,3 m

SUPERPOINT III

OE PRODUCT

Ver P. 302 ECOPOINT II



Ver P. 142 Cobo

173 x 100 x 53 mm
FA990213-I Izd.
FA990213-D Dch.
Cable 0,3 m

OE PRODUCT

Ver P. 302 ECOPOINT II



147 x 100 x 55 mm
FA990214-I Izd.
FA990214-D Dch.
Cable 0,4 m



FA990215 Tulipa
Rojo - Blanco - Ámbar



FA990207 Tulipa
Negro - Blanco - Ámbar

SUPERPOINT III LED

OE PRODUCT

Ver P. 253 ECOLED

LED 12/24 V



112 x 104 mm
FA990222 Izd.
FA990223 Dch.
Cable 0,4 m

Ver P. 142 Cobo

OE PRODUCT

LED 12/24 V



173 x 104 mm
FA990216 Izd.
FA990217 Dch.
Cable 0,6 m

Ver P. 164 Lecitrailer

OE PRODUCT

LED 12/24 V



173 x 104 mm
FA990218 Izd.
FA990219 Dch.
Cable 0,7 m

Ver P. 174 Schmitz

SUPERPOINT IV LED



176 x 105 mm
FA990226 Izd.
Cable 2,0 m

OE PRODUCT

Ver P. 281 EUROPOINT III

LED 12/24 V



176 x 105 mm
FA990220 Izd.
Cable 2,0 m



125 x 46 mm
FA990228
Cable 0,5 m

Luces de posición de anchura | End outline marker lamps

Glowing LED 12/24 V



182 x 111 x 55 mm

FA990210 Izd.
FA990211 Dch.
Cable 0,6 m

Glowing LED 12/24 V



146 x 105 x 53 mm

FA990224 Izd.
FA990225 Dch.
Cable 0,5 m

Glowing LED 12/24 V



185 x 146 x 50 mm

Intermitente **Dinámico**

FA990230 Izd.
FA990231 Dch.
Cable 0,5 m

OE PRODUCT LED 24 V



133 x 100 x 35 mm

FA210187LED
Cable 0,7 m

OE PRODUCT LED 24 V



177 x 100 x 35 mm

FA210188LED-I Izd.
FA210188LED-D Dch.
Cable 0,7 m

OE PRODUCT LED 24 V



177 x 100 x 35 mm

FA201189LED-I Izd.
FA201189LED-D Dch.
Cable 0,7 m

OE PRODUCT LED 24 V



177 x 100 x 35 mm

FA210234-I Izd.
FA210234-D Dch.
Cable 0,7 m

OE PRODUCT LED 12/24 V

Ver P. 140 Chereau



134 x 40 mm

FA210238-I Izd.
FA210238-D Dch.
Cable 0,5 m

OE PRODUCT LED 12/24 V

Ver P. 140 Chereau



134 x 40 mm

FA210122RB
Cable 0,6 m

OE PRODUCT LED 12/24 V

Ver P. 140 Chereau



147 x 148 x 40 mm

FA210120RB
Cable 0,1 m

OE PRODUCT LED 9/32 V



184 x 125 x 56 mm

FA210236-I Izd.
FA210236-D Dch.
Cable 0,3 m

Ver P. 198 Irizar

OE PRODUCT LED 12/24 V



FA210237-I Izd.
FA210237-D Dch.
Cable 0,3 m

OE PRODUCT LED 12/24 V



244 x 135 x 32 mm

FA210127 Izd.
FA210128 Dch.
Cable 0,4 m

Ver P. 145 Fliegl

Luces de posición de anchura | End outline marker lamps

OE PRODUCT



Ver P.385
VG000176

142,2 x 50 x 32 mm

VG188110
VG188210 Prensaestopa
VG088010 Tulipa

OE PRODUCT



145 x 43 x 37 mm

FA210125



117 x 43 x 37 mm

FA210125R



FA210080

OE PRODUCT

LED



124 x 39 x 32 mm

FA210080LED 9-32 V
FA210080LED-24 24 V

OE PRODUCT

LED
9/32 V



150 x 40 x 38 mm

FA210080LED-ISP Izd.
FA210080LED-DSP Dch.

OE PRODUCT

LED
9/32 V



148,5 x 40 x 58 mm

FA210080LED-ISC Izd.
FA210080LED-DSC Dch.

OE PRODUCT



96 x 32 mm

VG187730
VG087030 Tulipa

OE PRODUCT

LED
12/24 V



75 x 32 mm

VG112120

OE PRODUCT

LED
12/24 V



143 x 51 x 39 mm

VG112110

OE PRODUCT





Ver P.408
FA201497

107 x 47 mm

VG181000

OE PRODUCT

LED
24 V



160 x 50 mm

FA210039RB

OE PRODUCT

LED
12/24 V



100 x 40 mm

FA210044RB Izd.
FA210045RB Dch.

Luces de matrícula | License plate lamps

OE PRODUCT



E/T: 45 a 75mm
100 x 53 x 58 mm
VG196020
Prensaestopa

OE PRODUCT Ver P.410 FA102006



E/T: 45 a 75mm
100 x 53 x 58 mm
VG196010
Conector AMP JPT

OE PRODUCT LED 24 V



E/T:75mm
100 x 53 x 58 mm
VGD13609
Cable 1,5 m

OE PRODUCT LED 24 V



2 Vias SUPERSEAL
E/T:75mm
100 x 53 x 58 mm
FA211006
Cable 1,5 m

OE PRODUCT LED 24 V



2 Vias POS
E/T:75mm
100 x 53 x 58 mm
FA211001
Cable 1,5 m

OE PRODUCT LED 12/24 V



100 x 49 x 93 mm
FA211004 E/T: 72mm
FA211005 E/T: 75mm

OE PRODUCT LED 12/24 V



E/T:45mm
81 x 70 x 45 mm
FA211002

OE PRODUCT LED 12/24 V



Con grupillas
81 x 70 x 45 mm
FA211003

OE PRODUCT LED 24 V



E/T:40mm
76 x 53 x 66 mm
FA210112RB

OE PRODUCT LED 24 V



E/T:45mm
100 x 57 x 53 mm
FA210108

LED 24 V



E/T:50mm
85 x 70 x 36 mm
FA210100-A
Cable 0,5 m

OE PRODUCT LED 9/32 V

jokon



E/T:60mm
82 x 32 x 44 mm
FA210104
Cable 0,25 m

OE PRODUCT LED 12/24 V



93 x 66 mm
FA211009
Cable 1,3 m

LED 12/24 V



E/T:40mm
87 x 38 mm
FA210103
Cable 0,5 m

LED 12/24 V



E/T:50mm
90 x 32 x 44 mm
FA210111
Cable 0,5 m

Luces de matrícula | License plate lamps

OE PRODUCT



E/T:50mm
82 x 26 x 31 mm

FA210107



12/24 V
LED

Cable 0,5 m
E/T:50mm
78 x 38 x 38 mm

FA211000
FA211000-B



E/T:50mm
83 x 30 x 50 mm

FA210107-A



LED
12/36 V

E/T:50mm
83 x 30 x 50 mm

FA210107LED
Cable 0,5 m



LED
12/36 V

E/T:50mm
83 x 30 x 50 mm

FA210107LED-15
Cable 1,5 m



LED
12/36 V

E/T:55mm
83 x 30 x 50 mm

FA211007
Cable 0,25 m

Portamatrículas | Number plate holder

OE PRODUCT

LED
24 V



550 x 143 x 36 mm

FA702122RB
Con luces de matrículas

OE PRODUCT

jokon

LED
9/32 V



683 x 133 x 60 mm

FA702123
Con luces de matrículas

12/24 V
LED



540 x 162 x 42 mm

FA702128
Con luces de matrículas



530 x 115 mm

FA506035
Inoxidable con bisagra



24 x 123 x 2 mm

FA702127
Muelle

Terceras luces de freno | Third brake light

OE PRODUCT jokon Glowing LED



IP67 **Fijación con adhesivo** 310 x 20 x 20 mm

FA210344 12 V **Cable 0,25 m**
FA210345 24 V **Cable 0,25 m**

OE PRODUCT jokon Glowing LED



IP67 **Fijación con adhesivo** 446 x 20 x 20 mm

FA210346 12 V **Cable 0,25 m**
FA210347 24 V **Cable 0,25 m**

OE PRODUCT jokon LED



IP67 E/T: 145 y 280 mm **332 x 42 x 26 mm**

FA210131 24 V **Cable 2 m**

OE PRODUCT jokon LED



IP67 E/T:270 mm **290 x 26 x 26 mm**

FA210137 12 V **Cable 0,25 m**
FA210138 24 V **Cable 2 m**

OE PRODUCT jokon LED



IP67 E/T:284 mm **Cable 0,25 m**

FA210351 12 V **Cable 0,25 m**
FA210352 24 V

LED **12/24 V**



IP67 E/T:227 mm **259 x 26 x 12 mm**

FA210357
Cable 3 m

OE PRODUCT LED **24 V**



IP69K E/T:358 mm **410 x 22 x 55 mm**

FA210355

OE PRODUCT jokon LED



IP67 E/T:214 mm **361 x 52 x 15 mm**

FA210132 12 V
FA210130 24 V

Pilotos traseros LED | LED Rear lamps

RENAULT - VOLVO

Ver P. 79 y 113

CONECTOR LATERAL

LED 24 V



500 x 130 x 86 mm
160 mm entre tornillos

OE PRODUCT

VG158030 Izd. **Con luz matrícula**
VG158050 Dch. **Sin luz matrícula**
VG158040 Dch. **Con retroalarma**
VG058000 Izd./Dch. | **Tulipa**

VOLVO

Ver P. 113

CONECTOR LATERAL

LED 24 V



357 x 130 x 86 mm
160 mm entre tornillos

OE PRODUCT

VG159500 Izd. **Con luz matrícula**
VG159530 Dch. **Sin luz matrícula**
VG159510 Dch. **Con retroalarma**
VG059500 Izd./Dch. | **Tulipa**

Ver P.409 Conectores



FA501520
Kit conector



FA501520-25
Conector con cable 2,5 m.

UNIVERSAL

CONECTOR POSTERIOR

ECE R48 Approval · Glowing · LED 24 V

Intermitente **Dinámico**



IP69K

350 x 130 x 40 mm
152 mm entre tornillos

OE PRODUCT

VG161500 Izd.
VG161510 Dch.

Ver P.409 Conectores



FA501520
Kit conector



FA501520-25
Conector con cable 2,5 m.

Pilotos traseros LED | LED Rear lamps

UNIVERSAL



LED
12/24 V

IP67

380 x 135 x 40 mm
152 mm entre tornillos

FA326174 Con luz matrícula. Cable 0,30 m
FA326175 Sin luz matrícula. Cable 0,30 m



LED
12/24 V

IP67

Conector universal AMP

380 x 135 x 40 mm
152 mm entre tornillos

FA326174-C Con luz matrícula. Cable 0,30 m
FA326175-C Sin luz matrícula. Cable 0,30 m



LED
12/24 V

IP67

275 x 130 x 34 mm
160 mm entre tornillos

FA326170 Sin luz matrícula
Cable 0,30 m

FA326171 Sin luz matrícula
Cable 0,30 m

UNIVERSAL - SCANIA

Ver P. 99

Glowing



LED
24 V

OE PRODUCT

400 x 160 x 84 mm
152 mm entre tornillos

CONECTOR POSTERIOR

VG160060 Izd. Con luz matrícula
VG160070 Dch. Sin luz matrícula
VG060000 Izd. | Tulipa
VG060010 Dch. | Tulipa

CONECTOR LATERAL

VG160000 Izd. Con luz matrícula
VG160030 Dch. Sin luz matrícula
VG060000 Izd. | Tulipa
VG060010 Dch. | Tulipa



FA501520
Kit conector



FA501520-25
Conector con cable 2,5 m.

Ver P.409
Conectores

Pilotos traseros LED | LED Rear lamps

IVECO

Ver P. 39

Glowing



LED

24 V

OE PRODUCT

400 x 160 x 84 mm
152 mm entre tornillos

CONECTOR POSTERIOR

VG160140 Izd. **Con luz matrícula**
VG160130 Dch. **Sin luz matrícula**
VG160120 Dch. **Con retroalarma**
VG060000 Izd. | **Tulipa**
VG060010 Dch. | **Tulipa**

CONECTOR LATERAL

VG160080 Izd. **Con luz matrícula**
VG160100 Dch. **Sin luz matrícula**
VG160090 Dch. **Con retroalarma**
VG060000 Izd. | **Tulipa**
VG060010 Dch. | **Tulipa**

Ver P.409 Conectores



FA501527
Kit conector



FA501527-25
Conector con cable 2,5 m.

MERCEDES-BENZ

Ver P. 63

Glowing



LED

24 V

OE PRODUCT

400 x 160 x 84 mm
160 mm entre tornillos

CONECTOR POSTERIOR

VG160400 Izd. **Con luz matrícula**
VG160410 Dch. **Sin luz matrícula**
VG060000 Izd. | **Tulipa**
VG060010 Dch. | **Tulipa**



FA501520
Kit conector



FA501520-25
Conector con cable 2,5 m.

DAF

Ver P. 19

Glowing



LED

24 V

OE PRODUCT

400 x 160 x 84 mm
160 mm entre tornillos

CONECTOR LATERAL

VG160200 Izd. **Con luz matrícula**
VG160230 Dch. **Sin luz matrícula**
VG060000 Izd. | **Tulipa**
VG060010 Dch. | **Tulipa**

Ver P.409 Conectores



FA501527
Kit conector



FA501527-25
Conector con cable 2,5 m.

Pilotos traseros LED | LED Rear lamps

SCANIA

CONECTOR LATERAL

LED
24 V



400 x 130 x 80 mm
152 mm entre tornillos

FA306805 Izd. **Con luz matrícula**
FA306806 Dch. **Sin luz matrícula**
Con retroalarma

CONECTOR LATERAL

Glowing

LED
24 V



Intermitente **Dinámico**

400 x 130 x 80 mm
152 mm entre tornillos

FA306807 Izd. **Sin luz matrícula**
FA306808 Dch. **Sin luz matrícula**
Con retroalarma

MAN

CONECTOR LATERAL

LED
24 V



FA306801 Izd.
Con luz matrícula

400 x 130 x 80 mm
152 mm entre tornillos

FA306802 Dch. **Con retroalarma**
FA306803 Izd. | **Tulipa**

CONECTOR LATERAL

Glowing



400 x 160 x 88,5 mm
152 mm entre tornillos

FA306501 Izd. **Con luz matrícula**
FA306502 Dch. **Sin luz matrícula**
FA306503 Dch. **Con retroalarma**
FA326053-M Izd. /Dch. | **Tulipa**

DAF

Glowing

LED
24 V

Ver P.409
Conectores



Intermitente **Dinámico**

400 x 160 x 88,5 mm
160 mm entre tornillos

CONECTOR LATERAL

FA326087 Izd. **Con luz matrícula**
FA326088 Dch. **Sin luz matrícula**
FA326089 Dch. **Con retroalarma**
FA326053 Izd. /Dch. | **Tulipa**

CONECTOR POSTERIOR

FA326090 Izd. **Con luz matrícula**
FA326091 Dch. **Sin luz matrícula**
FA326092 Dch. **Con retroalarma**
FA326053 Izd. /Dch. | **Tulipa**



FA501527
Kit conector



FA501527-25
Conector con cable 2,5 m.

Pilotos traseros LED | LED Rear lamps

MERCEDES - BENZ MP4

Ver P. 63

CONECTOR LATERAL

Glowing LED

24 V



IP67

Intermitente **Dinámico**

370 x 130 x 90 mm
140 mm entre tornillos

FA306613 Izd. **Con luz matrícula**
FA306614 Dch. **Sin luz matrícula con retroalarma.**

MERCEDES-BENZ

Ver P. 63

CONECTOR LATERAL

Glowing LED

24 V



IP69K

Intermitente **Dinámico**

370 x 130 x 90 mm
140 mm entre tornillos

FA326058 Izd. **Con luz matrícula**
FA326059 Dch. **Sin luz matrícula**



FA501526
Kit conector



FA501526-25
Conector con cable 2,5 m.

UNIVERSAL MERCEDES-BENZ - VOLKSWAGEN

Ver P.63 y 111

CONECTOR POSTERIOR

OE PRODUCT

LUNA BLANCA



Con catadióptrico

400 x 160 x 88,5 mm
152 mm entre tornillos

VG156340 Izd. **Con luz matrícula**
VG156350 Dch. **Sin luz matrícula**
VG056540 Izd. | **Tulipa con catadióptrico**
VG056550 Dch. | **Tulipa con catadióptrico**

UNIVERSAL - SCANIA

Ver P. 99

CONECTOR LATERAL

OE PRODUCT

LUNA BLANCA



Con catadióptrico

400 x 160 x 88,5 mm
152 mm entre tornillos

VG156770 Izd. **Con luz matrícula**
VG156780 Dch. **Sin luz matrícula**
VG156790 Dch. **Con retroalarma**
VG056540 Izd. | **Tulipa con catadióptrico**
VG056550 Dch. | **Tulipa con catadióptrico**

Ver P.409 Conectores



VG001830
Retroalarma 90 db



FA501520
Kit conector



FA501520-25
Conector con cable 2,5 m.

UNIVERSAL - MAN

Ver P. 53

OE PRODUCT

LUNA AZUL



Con catadióptrico

400 x 160 x 88,5 mm
152 mm entre tornillos

CONECTOR POSTERIOR

VG156310 Izd. **Sin luz matrícula**
VG156290 Izd. **Con luz matrícula**
VG156300 Dch. **Sin luz matrícula**
VG056500 Izd. | **Tulipa con catadióptrico**
VG056510 Dch. | **Tulipa con catadióptrico**

CONECTOR LATERAL MAN

VG156200 Izd. **Con luz matrícula**
VG156210 Dch. **Sin luz matrícula**
VG156220 Dch. **Con retroalarma**
VG056500 Izd. | **Tulipa con catadióptrico**
VG056510 Dch. | **Tulipa con catadióptrico**

Ver P.409 Conectores



VG001872
Retroalarma 55-90 db



FA501520
Kit conector



FA501520-25
Conector con cable 2,5 m.

IVECO

Ver P. 39

OE PRODUCT

LUNA BLANCO AHUMADO



Con catadióptrico

400 x 160 x 88,5 mm
152 mm entre tornillos

CONECTOR POSTERIOR

VG155540 Izd. **Con luz matrícula**
VG155500 Dch. **Con retroalarma**
VG155480 Izd. **Sin luz matrícula**
VG155490 Dch. **Sin luz matrícula**
VG055040 Izd. | **Tulipa con catadióptrico**
VG055050 Dch. | **Tulipa con catadióptrico**

CONECTOR LATERAL

VG155450 Izd. **Con luz matrícula**
VG155460 Dch. **Sin luz matrícula**
VG155470 Dch. **Con retroalarma**
VG055040 Izd. | **Tulipa con catadióptrico**
VG055050 Dch. | **Tulipa con catadióptrico**

Ver P.409 Conectores



VG001830
Retroalarma 90 db



FA501527
Kit conector



FA501527-25
Conector con cable 2,5 m.

Pilotos traseros de lámpara | Bulb rear lamps

UNIVERSAL - DAF

Ver P. 19

OE PRODUCT



Con catadióptrico

400 x 160 x 89,5 mm
160 mm entre tornillos

CONECTOR POSTERIOR

VG155130 Izd. **Con luz matrícula**
VG155140 Dch. **Sin luz matrícula**
VG155150 Dch. **Con retroalarma**
VG055020 Izd. | **Tulipa con catadióptrico**
VG055030 Dch. | **Tulipa con catadióptrico**

CONECTOR LATERAL

VG155100 Izd. **Con luz matrícula**
VG155110 Dch. **Sin luz matrícula**
VG155120 Dch. **Con retroalarma**
VG055020 Izd. | **Tulipa con catadióptrico**
VG055030 Dch. | **Tulipa con catadióptrico**

Ver P.409 Conectores



FA501527
Kit conector



FA501527-25
Conector con cable 2,5 m.

VOLKSWAGEN

Ver P. 111

CONECTOR POSTERIOR

OE PRODUCT



Con catadióptrico

400 x 160 x 89,5 mm
160 mm entre tornillos

VG155570 Izd. **Sin luz matrícula**
VG155580 Dch. **Sin luz matrícula**
VG055020 Izd. | **Tulipa con catadióptrico**
VG055030 Dch. | **Tulipa con catadióptrico**



FA501520
Kit conector

UNIVERSAL - RENAULT - VOLVO

Ver P. 79 y 113

CONECTOR LATERAL

OE PRODUCT



Con catadióptrico

500 x 130 x 83 mm
160 mm entre tornillos

VG159010 Izd. **Con luz matrícula**
VG159020 Dch. **Sin luz matrícula**
VG159030 Dch. **Con retroalarma**
VG059000 Izd./Dch. | **Tulipa con catadióptrico**

Ver P.409 Conectores



FA501520-25
Conector con cable 2,5 m.

UNIVERSAL - DAF - NISSAN - RENAULT - VOLKSWAGEN

Ver P. 19, 77, 79 y 111

OE PRODUCT



Con catadióptrico

350 x 130 x 83 mm
152 mm entre tornillos

PRENSAESTOPA

VG152140 Izd. **Con luz matrícula**
VG152150 Izd./Dch. **Sin luz matrícula**
VG052500 Izd./Dch. | **Tulipa con catadióptrico**
VG052000 Izd./Dch. | **Tulipa sin catadióptrico**

CONECTOR POSTERIOR

VG152170 Izd. **Con luz matrícula**
VG152180 Izd./Dch. **Sin luz matrícula**
VG052500 Izd./Dch. | **Tulipa con catadióptrico**
VG052000 Izd./Dch. | **Tulipa sin catadióptrico**

Ver P.409 Conectores



FA501520
Kit conector



FA501520-25
Conector con cable 2,5 m.

UNIVERSAL

OE PRODUCT



ECOPOINT

343 x 139 x 78 mm
152 mm entre tornillos

FA990310 Izd. **Con luz matrícula**
FA990311 Dch. **Con luz matrícula**
FA990611 Izd./Dch. | **Tulipa**



FA200860-A
Kit conector rosca



FA200861
Conector con cable 2,5 m.

FORD F-MAX



FA306201 Con luz matrícula
FA306202 Con retroalarma

Ver P.409 Conectores

Pilotos traseros de lámpara | Bulb rear lamps

UNIVERSAL - MERCEDES-BENZ

Ver P. 63

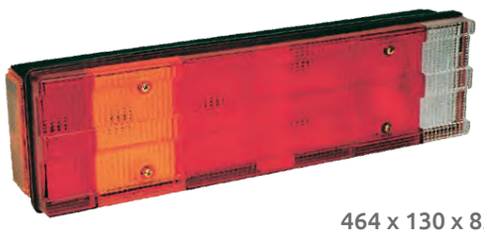

464 x 130 x 83 mm
152 mm entre tornillos

PRENSAESTOPA

FA305115 Izd. **Con luz matrícula**
FA305116 Dch. **Sin luz matrícula**
FA305215 Izd./Dch. | **Tulipa**

CONECTOR POSTERIOR

FA305140 Izd. **Con luz matrícula**
FA305141 Dch. **Sin luz matrícula**
FA305215 Izd./Dch. | **Tulipa**

Ver P.409 Conectores



FA201550
Kit conector



FA201550-25
Conector con cable 2,5 m.

UNIVERSAL - MERCEDES-BENZ

Ver P. 63

CONECTOR LATERAL



525 x 139 x 83 mm

FA305142 Izd. **Con luz matrícula**
FA305143 Dch. **Sin luz matrícula**
FA305216 Izd. | **Tulipa**
FA305217 Dch. | **Tulipa**

Ver P.409 Conectores



FA501520
Kit conector



FA501520-25
Conector con cable 2,5 m.

MERCEDES-BENZ

Ver P. 63

CONECTOR LATERAL



370 x 130 x 118 mm
140 mm entre tornillos

FA306601 Izd. **Con luz matrícula**
FA306602 Dch. **Sin luz matrícula**
FA306603 Dch. **Con retroalarma**
FA306605 Izd./Dch. | **Tulipa**

Ver P.409 Conectores



FA501526
Kit conector



FA501526-25
Conector con cable 2,5 m.

Pilotos traseros de lámpara | Bulb rear lamps

UNIVERSAL

PRENSAESTOPA



464 x 130 x 83 mm
152 mm entre tornillos

Con catadióptrico



FA201476

OE PRODUCT

VG168340 Izd. **Con luz matrícula**
VG168270 Izd./Dch. **Sin luz matrícula**
VG067500 Izd./Dch. | **Tulipa con catadióptrico**

Alternativo

FA305105 Izd. **Con luz matrícula**
FA305106 Izd./Dch. **Sin luz matrícula**
FA305205 Izd./Dch. | **Tulipa con catadióptrico**

DAF

Ver P. 19

CONECTOR POSTERIOR



FA501528
Kit Conector de 8 vías



464 x 130 x 83 mm
152 mm entre tornillos

Con catadióptrico



FA501528-25
Kit Conector de 8 vías
Con cable 2,5 m.

OE PRODUCT

VG168020 Izd. **Con luz matrícula**
VG168010 Izd./Dch. **Sin luz matrícula**
VG067500 Izd./Dch. | **Tulipa con catadióptrico**

Alternativo

FA305205 Izd./Dch. | **Tulipa con catadióptrico**

IVECO

Ver P. 39

CONECTOR POSTERIOR



464 x 130 x 83 mm
152 mm entre tornillos

Con catadióptrico

OE PRODUCT

VG168610 Izd. **Con luz matrícula**
VG168600 Izd./Dch. **Sin luz matrícula**
VG067500 Izd./Dch. | **Tulipa con catadióptrico**

Alternativo

FA305164 Izd. **Con luz matrícula**
FA305165 Izd./Dch. **Sin luz matrícula**
FA305205 Izd./Dch. | **Tulipa con catadióptrico**

Ver P.409
Conectores



FA201554
Kit conector



FA201554-25
Conector con cable 2,5 m.

Pilotos traseros de lámpara | Bulb rear lamps

DAF - MAN - RENAULT

Ver P. 19, 53 y 79

CONECTOR LATERAL



464 x 130 x 83 mm
152 mm entre tornillos

Con catadióptrico

OE PRODUCT

VG169000 Izd. **Con luz matrícula**
VG169010 Izd./Dch. **Sin luz matrícula**
VG067500 Izd./Dch. | **Tulipa con catadióptrico**

Alternativo

FA305162 Izd. **Con luz matrícula**
FA305163 Izd./Dch. **Sin luz matrícula**
FA305205 Izd./Dch. | **Tulipa con catadióptrico**

Ver P.409 Conectores



FA501520
Kit conector



FA501520-25
Conector con cable 2,5 m.

DAF - MAN

Ver P. 19 y 53

CONECTOR POSTERIOR



464 x 130 x 83 mm
152 mm entre tornillos

Con catadióptrico

OE PRODUCT

VG168100 Izd. **Con luz matrícula**
VG168090 Izd./Dch. **Sin luz matrícula**
VG067500 Izd./Dch. | **Tulipa con catadióptrico**

Alternativo

FA305170 Izd. **Con luz matrícula**
FA305171 Izd./Dch. **Sin luz matrícula**
FA305205 Izd./Dch. | **Tulipa con catadióptrico**

Ver P.409 Conectores



FA201550
Kit conector



FA201550-25
Conector con cable 2,5 m.

RENAULT

Ver P. 79

CONECTOR LATERAL

OE PRODUCT





FA201476

Sin catadióptrico

464 x 130 x 83 mm
152 mm entre tornillos

VG169060 Izd. **Con luz matrícula**
VG169070 Dch. **Sin luz matrícula**
VG066000 Izd./Dch. | **Tulipa sin catadióptrico**

Ver P.409 Conectores



FA501520
Kit conector



FA501520-25
Conector con cable 2,5 m.

UNIVERSAL - RENAULT

Ver P. 79

PRENSAESTOPA

OE PRODUCT





FA201476

464 x 130 x 83 mm
152 mm entre tornillos

VG166600 Izd. **Con luz matrícula**
VG066500 Izd./Dch. | **Tulipa con catadióptrico**

VG166000 Izd./Dch. **Sin luz matrícula**
VG166100 Dch. **Con luz matrícula**
VG066000 Izd./Dch. | **Tulipa sin catadióptrico**

DAF - RENAULT

Ver P. 19 y 79

PRENSAESTOPA

OE PRODUCT

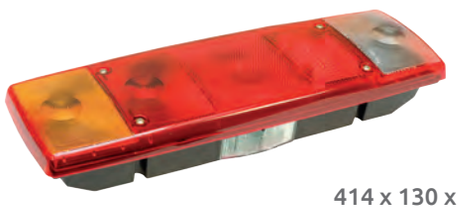



FA201476

414 x 130 x 83 mm
152 mm entre tornillos

VG141500 Izd./Dch. **Con catadióptrico y luz matrícula**
VG040500 Izd./Dch. | **Tulipa con catadióptrico**

VG141000 Izd./Dch. **Sin catadióptrico y con luz matrícula**
VG040000 Izd./Dch. | **Tulipa sin catadióptrico**

Pilotos traseros de lámpara | Bulb rear lamps

SCANIA

Ver P. 99

CONECTOR LATERAL



515 x 130 x 80 mm
152 mm entre tornillos

OE PRODUCT

FA305148RB Izd. **Con luz matrícula**
FA305149RB Dch. **Sin luz matrícula**
FA305225RB Izd./Dch. | **Tulipa**

Alternativo

FA305148 Izd. **Con luz matrícula**
FA305149 Dch. **Sin luz matrícula**
FA305225 Izd./Dch. | **Tulipa**

CONECTOR LATERAL



515 x 130 x 80 mm
152 mm entre tornillos

OE PRODUCT

FA305148-1RB Izd. **Con luz matrícula**
FA305149-1RB Dch. **Sin luz matrícula**
FA305225RB Izd./Dch. | **Tulipa**

Alternativo

FA305148-1 Izd. **Con luz matrícula**
FA305149-1 Dch. **Sin luz matrícula**
FA305225 Izd./Dch. | **Tulipa**



Cable en lateral inferior

515 x 130 x 80 mm
152 mm entre tornillos

FA305150 Izd. **Con luz matrícula**
FA305151 Izd./Dch. **Sin luz matrícula**
FA305225 Izd./Dch. | **Tulipa**

Ver P.409
Conectores



FA501520
Kit conector



FA501520-25
Conector con cable 2,5 m.

VOLVO

Ver P. 113

CONECTOR LATERAL

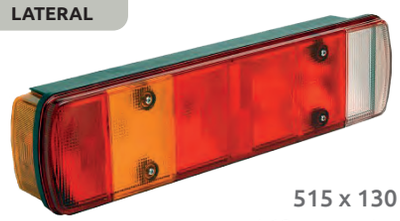

515 x 130 x 80 mm
160 mm entre tornillos

OE PRODUCT		Alternativo	
FA305152RB	Izd. **Con luz matrícula**	**FA305152**	Izd. **Con luz matrícula**
FA305153RB	Izd./Dch. **Sin luz matrícula**	**FA305153**	Izd./Dch. **Sin luz matrícula**
FA305225RB	Izd./Dch. | **Tulipa**	**FA305225**	Izd./Dch. | **Tulipa**

CONECTOR LATERAL



357 x 130 x 89 mm
160 mm entre tornillos

OE PRODUCT		Alternativo	
FA305185RB	Izd. **Con luz matrícula**	**FA305185**	Izd. **Con luz matrícula**
FA305186RB	Dch. **Sin luz matrícula**	**FA305186**	Dch. **Sin luz matrícula**
FA305226RB	Izd./Dch. | **Tulipa**	**FA305226**	Izd./Dch. | **Tulipa**

CONECTOR LATERAL



500 x 130 x 90 mm
160 mm entre tornillos

OE PRODUCT		Alternativo	
FA305310RB	Izd. **Con luz matrícula**	**FA305310**	Izd. **Con luz matrícula**
FA305311RB	Dch. **Sin luz matrícula**	**FA305311**	Dch. **Sin luz matrícula**
FA305220RB	Izd./Dch. | **Tulipa**	**FA305220**	Izd./Dch. | **Tulipa**

Ver P.409
Conectores



FA501520
Kit conector



FA501520-25
Conector con cable 2,5 m.

Pilotos traseros de lámpara | Bulb rear lamps

UNIVERSAL - FORD

PRENSAESTOPA



Con catadióptrico

378 x 108 x 74 mm

FA305188 Izd./Dch. **Sin luz matrícula**
FA305229 Izd./Dch. | **Tulipa**



400 x 130 mm
160 mm entre tornillos

FA306221 Izd.
FA306222 Dch.
FA306253 Izd. | **Tulipa**
FA306254 Dch. | **Tulipa**



FA501536
Kit conector

UNIVERSAL - MAN

Ver P. 53

PRENSAESTOPA



343 x 133 x 75 mm
152 mm entre tornillos

FA305156 Izd. **Con luz matrícula**
FA305157 Dch. **Sin luz matrícula**
FA305204 Izd./Dch. | **Tulipa**

UNIVERSAL - MAN - MERCEDES-BENZ

Ver P. 53 y 63

PRENSAESTOPA



340 x 147 x 72 mm

FA305590 Izd./Dch. **Con luz matrícula**
FA305591 Izd./Dch. **Sin luz matrícula**
FA305090 Izd./Dch. | **Tulipa**

UNIVERSAL - MAN

Ver P. 53



340 x 130 x 86 mm
152 mm entre tornillos

FA305197 Izd. **Con luz matrícula**
FA305198 Dch. **Sin luz matrícula**
FA305227 Izd./Dch. | **Tulipa**

UNIVERSAL - MERCEDES-BENZ

Ver P. 63

CONECTOR POSTERIOR



340 x 130 x 86 mm
152 mm entre tornillos

FA305195 Izd. **Con luz matrícula**
FA305196 Dch. **Sin luz matrícula**
FA305227 Izd./Dch. | **Tulipa**



FA201550
Kit conector



FA201550-25
Conector con cable 2,5 m.

IVECO

Ver P. 39

CONECTOR CENTRAL



FA501520
Kit conector





FA501520-25
Conector con cable 2,5 m.

OE PRODUCT

VG154200 Izd. **Sin luz matrícula**
VG154210 Dch. **Sin luz matrícula**
VG053730 Izd. y Dch. | **Tulipa**

CONECTOR CENTRAL



FA501520
Kit conector



Con catadióptrico

305 x 130 x 80 mm
190 mm entre tornillos



FA501520-25
Conector con cable 2,5 m.

OE PRODUCT

VGD12334 Izd. **Sin luz matrícula**
VGD12335 Dch. **Sin luz matrícula**
VGD12336 Izd. | **Tulipa con catadióptrico**
VGD12337 Dch. | **Tulipa con catadióptrico**

Alternativo

FA305138 Izd. **Sin luz matrícula**
FA305139 Dch. **Sin luz matrícula**
FA305242L Izd. | **Tulipa con catadióptrico**
FA305242R Dch. | **Tulipa con catadióptrico**

IVECO

Ver P. 39



Antiniebla



Marcha atrás

305 x 130 x 80 mm
190 mm entre tornillos

CONECTOR CENTRAL

FA305146 Izd. **Sin luz matrícula**
Antiniebla
FA305147 Dch. **Sin luz matrícula**
Marcha atrás
FA305240 Izd. | **Tulipa**
FA305241 Dch. | **Tulipa**



FA201556
Kit conector
FA201556-25
Conector con cable 2,5 m.



FA201554
Kit conector
FA201554-25
Conector con cable 2,5 m.

CONECTOR CENTRAL

FA305154 Izd. **Sin luz matrícula**
Antiniebla
FA305155 Dch. **Sin luz matrícula**
Marcha atrás
FA305240 Izd. | **Tulipa**
FA305241 Dch. | **Tulipa**



FA201552
Kit conector



FA201552-25
Conector con cable 2,5 m.

CONECTOR CENTRAL

FA305036 Izd. **Sin luz matrícula**
Antiniebla
FA305037 Dch. **Sin luz matrícula**
Marcha atrás
FA305240 Izd. | **Tulipa**
FA305241 Dch. | **Tulipa**



FA501520
Kit conector



FA501520-25
Conector con cable 2,5 m.

Pilotos traseros | Rear lamps

UNIVERSAL



LED
12/24 V
IP67

259 x 26 mm
228 mm entre tornillos
FA210536 Izd./Dch.
Posición y freno
Cable 0,25 m



LED
12/24 V
IP67

259 x 26 mm
228 mm entre tornillos
FA210540 Izd./Dch.
Posición, freno e intermitente
Cable 1 m



LED
12/24 V
IP67

259 x 26 mm
228 mm entre tornillos
FA210537 Izd./Dch.
Intermitente
Cable 0,25 m



LED
12/24 V
IP67

259 x 26 mm
228 mm entre tornillos
FA210539 Izd./Dch.
Antiniebla
Cable 0,25 m



LED
12/24 V
IP67

259 x 26 mm
228 mm entre tornillos
FA210538 Izd./Dch.
Marcha atrás
Cable 0,25 m

LAMBERET - UNIVERSAL

Ver P. 159

OE PRODUCT

Intermitente **Dinámico**

LED
10/30 V



IP69K

274 x 28 x 30 mm
240 mm entre tornillos
FA210545 Izd.
FA210546 Dch.
Intermitente dinámico
Cable 0,5 m

OE PRODUCT

LED
10/30 V



IP69K

274 x 28 x 30 mm
240 mm entre tornillos
FA210547 Izd./Dch.
Posición y freno
Cable 0,5 m

SERIE 250 UNIVERSAL

OE PRODUCT jokon

LED

9/32 V



IP67

252 x 28 x 14 mm
234 mm entre tornillos

FA210530

Posición y freno
Cable 0,5 m

OE PRODUCT jokon

LED

9/32 V



IP67

252 x 28 x 14 mm
234 mm entre tornillos

FA210531

Intermitente
Cable 0,5 m

OE PRODUCT jokon

LED

9/32 V



IP67

252 x 28 x 14 mm
234 mm entre tornillos

FA210534

Antiniebla
Cable 0,5 m

OE PRODUCT jokon

LED

9/32 V



IP67

252 x 28 x 14 mm
234 mm entre tornillos

FA210532

Marcha atrás
Cable 0,5 m

OE PRODUCT jokon



252 x 28 x 14 mm
234 mm entre tornillos

FA210533

Catadióptrico

KRONE

Ver P. 157

OE PRODUCT

LED

24 V



IP67

247 x 20,5 x 20 mm

FA210136

Translúcido rojo posición

Pilotos traseros | Rear lamps

UNIVERSAL

Ver P. 320

Ver P.314
Kit completo

LED
9/32 V



Consulta configuraciones

NUEVO PILOTO TRASERO MODULAR

SHAPELINE

OE PRODUCT



FA307001-I Izd.
FA307001-D Dch.
Posición y freno.

OE PRODUCT



FA307002-I Izd.
FA307002-D Dch.
Intermitente dinámico.

OE PRODUCT



FA307003-I Izd.
FA307003-D Dch.
Antiniebla.

OE PRODUCT



FA307004-I Izd.
FA307004-D Dch.
Marcha atrás.

Ver P.423
Cableados



FA102723
Cableado



FA501521
Kit Clavija 7 vías



FA201532
Kit Conector 2 vías
Conector macho
Pins hembra



FA201534
Kit Conector 3 vías
Conector macho
Pins hembra

LUCES SUPERIORES TRAILER FRIGORÍFICOS Y CON CAJA - UNIVERSAL

Ver P. 320

Ver P.438314
Kit completo

OE PRODUCT

LED
24 V

Intermitente **Dinámico**



391 x 47 x 29 mm
375 mm entre tornillos
Sujeción frontal

IP69

VG165040 Izd. **Con pestañas**
VG165050 Dch. **Con pestañas**

Intermitente, luz de emergencia y faro de trabajo

OE PRODUCT

CHEREAU

LED
24 V

Intermitente **Dinámico**



365 x 47 x 29 mm
340 mm entre tornillos
Sujeción trasera

IP69

VG165020 Izd. **Sin pestañas**
VG165030 Dch. **Sin pestañas**

Intermitente, luz de emergencia y faro de trabajo

OE PRODUCT

LED
24 V

Intermitente **Dinámico**



191 x 47 x 29 mm
174 mm entre tornillos
Sujeción frontal

IP69

VG164020 1 Conector **Con pestañas**

Posición, freno, intermitente y luz de emergencia

OE PRODUCT

CHEREAU

LED
24 V

Intermitente **Dinámico**



165 x 47 x 29 mm
150 mm entre tornillos
Sujeción trasera

IP69

VG164000 1 Conector **Sin pestañas**

Posición, freno, intermitente y luz de emergencia

OE PRODUCT

LED
24 V

Intermitente **Dinámico**



191 x 47 x 29 mm
174 mm entre tornillos
Sujeción frontal

IP69

VG164030 2 Conectores **Con pestañas**

Posición, freno, intermitente y luz de emergencia

OE PRODUCT

CHEREAU

LED
24 V

Intermitente **Dinámico**



165 x 47 x 29 mm
150 mm entre tornillos
Sujeción trasera

IP69

VG164010 2 Conectores **Sin pestañas**

Posición, freno, intermitente y luz de emergencia

Ver P.409
Conectores



FA201568
Kit Conector 4 vías DT
Conector macho
Pins hembra



FA201568-85
8,5 m.



FA201567
Kit Conector de 4 vías DTM
Conector hembra
Pins macho



FA201592
Kit Conector de 4 vías DTM
Conector hembra, pins Macho



FA201593
Kit Conector de 4 vías DTM
Conector macho
Pins hembra

Pilotos traseros | Rear lamps

CHEREAU - UNIVERSAL

Ver P. 140

LED
10/30 V



IP67 Con cable

190 x 49 x 28mm
174 mm entre tornillos

FA210204

Posición, freno e intermitente

UNIVERSAL

LED
10/30 V



IP67 Con cable

190 x 49 x 28mm
174 mm entre tornillos

FA210210

Posición, freno, intermitente y marcha atrás

UNIVERSAL

LED
10/30 V



IP67 Con cable

190 x 49 x 28mm
174 mm entre tornillos

FA326123 Izd./Dch.

Posición, freno, intermitente y marcha atrás



IP67

Con cable

191 x 50 x 23 mm
174 mm entre tornillos

FA326095 Posición, freno, intermitente y marcha atrás

FA326095-1 Posición, freno e intermitente

FA326100 Antiniebla y marcha atrás

LAMBERET - UNIVERSAL

OE PRODUCT

LED
12/24 V



IP69K Con cable

120 x 39 x 16 mm
108 mm entre tornillos

FA326093 Posición, freno e intermitente

FA326094 Antiniebla y marcha atrás

LED
12/24 V



IP67 Con cable

150 x 80 x 21 mm
100 mm entre tornillos

FA210201 Izd./Dch.

Posición, freno e intermitente

UNIVERSAL

LED
12/24 V



IP67 Con cable

164 x 56 x 32 mm
106 mm entre tornillos

FA326026

Posición, freno, intermitente y marcha atrás.

FA326022

Posición, freno e intermitente

Glowing Intermitente **Dinámico**

LED
10/30 V



EMC R10 approval

IP67 Con cable

180 x 100 x 37 mm
96 mm entre tornillos

FA326096-I Izd.

FA326096-D Dch.

Posición, freno e intermitente

UNIVERSAL

LED
12/24 V



IP67 Con cable

165 x 80 x 35 mm
100 mm entre tornillos

FA326107 Izd. Con luz matrícula lateral
FA326108 Dch. Con luz matrícula lateral

Posición, freno e intermitente

Glowing

LED
12/24 V



IP67 Con cable

165 x 80 x 35 mm
100 mm entre tornillos

FA326109 Izd. Con luz matrícula lateral
FA326110 Dch. Con luz matrícula lateral

Posición, freno e intermitente

OE PRODUCT Glowing Intermitente Dinámico

LED
12/24 V



IP67 Ver P. 361
FA201568

209 x 58 x 31 mm
191 mm entre tornillos

FA326115 Izd./Dch.

Posición, freno e intermitente

Glowing

LED
12/24 V



IP67 Con cable

228 x 106 x 40 mm
150 mm entre tornillos

FA326105 Izd. Con luz matrícula lateral

Antiniebla, posición, freno e intermitente

FA326106 Dch. Con luz matrícula lateral

Marcha atrás, posición, freno e intermitente

Glowing Intermitente Dinámico

LED
10/30 V

EMC R10 approval



IP67

284 x 100 x 37 mm
115 mm entre tornillos

FA326101 Izd.
FA326102 Dch.

Antiniebla, marcha atrás, posición, freno e intermitente

Intermitente Dinámico

LED
12/24 V



IP67

283 x 100 x 29 mm
116 mm entre tornillos

FA326119 Izd./Dch.

Antiniebla, marcha atrás, posición, freno e intermitente

OE PRODUCT jokon

LED
24 V



IP67

80 x 80 mm
45 mm entre tornillos

FA210550

Posición, freno e intermitente
Cable 0,5 m

OE PRODUCT jokon

LED
24 V



IP67

80 x 80 mm
45 mm entre tornillos

FA210551

Marcha atrás
Cable 0,5 m

Pilotos traseros | Rear lamps

UNIVERSAL

OE PRODUCT jokon

LED 12/24 V



EMC R10 approval

IP67 Con cable

225x 105 x 28 mm
100 mm entre tornillos

FA326116 Izd./Dch. **12V**
FA326117 Izd./Dch. **24 V**

Antiniebla, marcha atrás, posición, freno e intermitente

OE PRODUCT jokon

LED 12/24 V



EMC R10 approval

Ver P.423 FA501520

IP67 Conector universal AMP

225x 105 x 28 mm
100 mm entre tornillos

FA326116-C Izd./Dch. **12V**
FA326117-C Izd./Dch. **24 V**

Antiniebla, marcha atrás, posición, freno e intermitente

OE PRODUCT jokon

LED 9/32V



EMC R10 approval

IP67 Con cable

225 x 105 x 24 mm
100 mm entre tornillos

FA210197 Izd./Dch. Antiniebla y marcha atrás

Posición, freno e intermitente

Glowing

LED 12/24 V

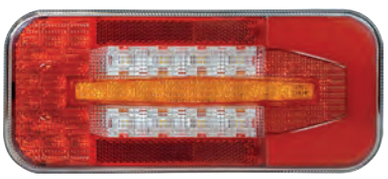

EMC R10 approval

IP69K Con cable

236 x 104 x 28 mm
152 mm entre tornillos

FA326097 Izd./Dch.

Antiniebla, marcha atrás, posición, freno e intermitente

Glowing

LED 10/30 V

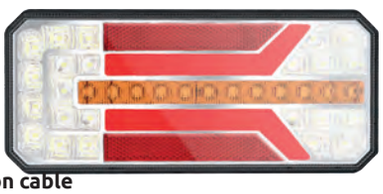

EMC R10 approval

IP67 Con cable

Intermitente **Dinámico**

236 x 104 x 40 mm
150 mm entre tornillos

FA326103 Izd. **Sin luz matrícula**
FA326104 Dch. **Sin luz matrícula**

Antiniebla, marcha atrás, posición, freno e intermitente

Glowing

LED 10/30 V



EMC R10 approval

Ver P.423 FA501520

IP67 Conector universal AMP

Intermitente **Dinámico**

236 x 104 x 40 mm
150 mm entre tornillos

FA326103-C Izd. **Sin luz matrícula**
FA326104-C Dch. **Sin luz matrícula**

Antiniebla, marcha atrás, posición, freno e intermitente

Glowing

LED 12/24 V



IP67 Con cable

220 x 100 x 50 mm
150 mm entre tornillos

FA310100 Izd./Dch. **Con luz matrícula lateral**

Antiniebla, posición, freno e intermitente

FA310101 Izd./Dch. **Con luz matrícula lateral**

Marcha atrás, posición, freno e intermitente

Glowing

LED 12/24 V



Ver P.423 FA501520

IP67 Conector universal AMP

220 x 100 x 50 mm
150 mm entre tornillos

FA310100-C Izd./Dch. **Con luz matrícula lateral**

Antiniebla, posición, freno e intermitente

FA310101-C Izd./Dch. **Con luz matrícula lateral**

Marcha atrás, posición, freno e intermitente

Pilotos traseros y delanteros | Front and rear lamps

UNIVERSAL DELANTERO



108 x 103 x52 mm
55 mm entre tornillos

FA210193-B Izd./Dch.

Posición delantera e intermitente



LED
10/30 V

Con catadióptrico
IP67

105 x 95 x 24 mm
55 mm entre tornillos

FA210207LED Izd./Dch.

Posición delantera e intermitente
Cable 0,25 m

UNIVERSAL TRASERO

OE PRODUCT

jokon



220 x 101 mm
195 mm entre tornillos

FA210198 Izd. **Con luz matrícula**

FA210199 Dch. **Con luz matrícula**

Antiniebla, marcha atrás, posición, freno e intermitente

OE PRODUCT

jokon



AGRICOLA Y VARIOS

158 x 64 mm
98 mm entre tornillos

FA210194 Izd. **Con luz matrícula**

FA210195 Dch. **Con luz matrícula**

JCB - CASE NEW HOLLAND

OE PRODUCT

PRENSAESTOPA



134 x 92 x 54 mm
58 mm entre tornillos

FA305302RB Izd./Dch.

FA305051RB Izd./Dch. | **Tulipa**

Posición, freno e intermitente

OE PRODUCT

PRENSAESTOPA



134 x 92 x 54 mm
58 mm entre tornillos

FA305303RB Izd./Dch.

FA305052RB Izd./Dch. | **Tulipa**

Posición delantera e intermitente

CATERPILLAR

OE PRODUCT

PRENSAESTOPA



202 x 104 x 50 mm
150 mm entre tornillos

FA305300RB Izd./Dch. | **Con luz matrícula**

FA305050RB Izd./Dch. | **Tulipa**

Posición, freno e intermitente

LED
10/30 V



IP67

Con catadióptrico

125 x 120 x 30 mm
85 mm entre tornillos

FA326021 Izd./Dch.

Sin luz matrícula

Posición, freno e intermitente
Cable 0,25 m

Pilotos traseros | Rear lamps

UNIVERSAL



LED
12/24 V

Con catadióptrico
IP67
105 x 95 x 28,5 mm
70 mm entre tornillos
FA210213 Izd./Dch.
Con luz matrícula
Cable 0,30 m
Posición, freno e intermitente



LED
12/24 V

Con catadióptrico
IP67
105 x 95 x 28,5 mm
70mm entre tornillos
FA210215 Izd./Dch.
Con luz matrícula
Cable 0,30 m
Posición, freno e intermitente

Glowing



LED
12/24 V

IP67
106 x 99 x 35 mm
45 mm entre tornillos
FA326113 Izd. Con luz matrícula
FA326114 Dch. Con luz matrícula
Posición, freno e intermitente



LED
12 V

Con catadióptrico
IP67
100 x 100 x 40 mm
55 mm entre tornillos
FA210193LED Izd./Dch. Con luz matrícula
Posición, freno e intermitente
Cable 0,25 m



Con catadióptrico
100 x 100 x 52mm
55 mm entre tornillos
FA210193 Izd./Dch. Con luz matrícula
Posición, freno e intermitente



LED
12/24 V

Con catadióptrico
IP67
100 x 100 x 40 mm
55 mm entre tornillos
FA210203LED Izd./Dch. Con luz matrícula
Posición, freno e intermitente



LED
12/24 V

Con catadióptrico
IP67
105 x 95 x 40 mm
55 mm entre tornillos
FA210209LED Izd./Dch.
Antiniebla y marcha atrás
Cable 0,25 m



LED
12/24 V

Con catadióptrico
IP67
105 x 95 x 40 mm
55 mm entre tornillos
FA210208LED Izd./Dch. Con luz matrícula
Posición, freno e intermitente
Cable 0,25 m

UNIVERSAL

Ver P. 327

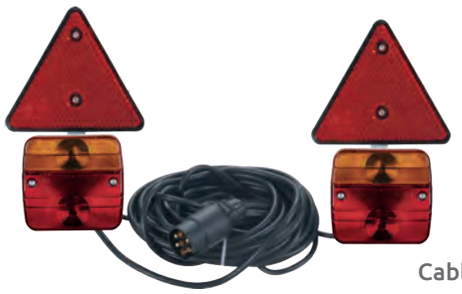

Cable 7 m.

FA108101
Kit magnético

Glowing

LED

12/24 V



IP67

Cable 7 m.

FA328001
Kit magnético
Con conector 7 polos Tipo N

Glowing

LED

12/24 V

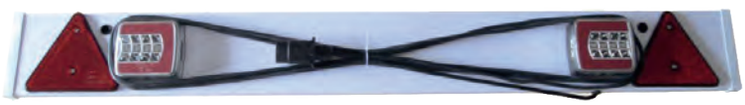

IP67

Cable 6 m.

FA328002 Placa
1.220 mm



Cable 4 m.

FA328000 Placa
1.000 mm



Cable 6 m.

FA108106 Barra telescópica
1.400 - 2.100 mm

Antiniebla | Fog lights

UNIVERSAL



LED 12/24 V

IP67

101 x 81 x 29 mm
65 mm entre tornillos

FA326112
Cable 0,5 m



LED 12/24 V

IP67

Ø63 mm
30 mm entre tornillos

FA990240
Cable 0,5 m

OE PRODUCT jokon



LED 24 V

IP67

Ø122 mm
65 mm entre tornillos

FA210525
Cable 0,5 m

OE PRODUCT jokon



LED 24 V

IP67

Ø65 mm
45 mm entre tornillos

FA325993
Cable 0,5 m

OE PRODUCT jokon



LED 24 V

IP67

Ø95 mm
62 mm entre tornillos

FA210501
Cable 0,5 m

OE PRODUCT jokon

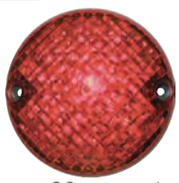

LED 24 V

IP67

Ø95 mm
80 mm entre tornillos

FA210182-24V
Cable 0,2 m

OE PRODUCT jokon Glowing



LED 24 V

IP67

Ø95 mm
45 mm entre tornillos

FA326019
Cable 0,5 m



LED 12/24 V

IP67

Ø95 mm
80 mm entre tornillos

FA210115RB
Cable 0,2 m

OE PRODUCT jokon



LED 9/32 V

IP67

252 x 28 x 14 mm
234 mm entre tornillos

FA210534
Cable 0,5 m

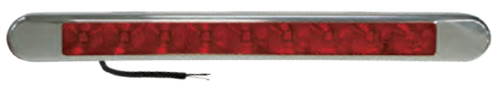

LED 12/24 V

IP67

259 x 26 mm
228 mm entre tornillos

FA210539 Izd./Dch.
Cable 0,25 m

Marcha atrás | Work and reversing lights

ECE R23 Approval



Con interruptor
IP69K



LED 10/30 V

105 x 105 mm

FA503302LED
Faro marcha atrás | Con cable 2 m.

EMC R10 approval
R65 AUTORIZADO EN CARRETERA
ECE R23 Approval

IP67



LED 10/30 V

157 x 51 x 44 mm

○ **FA503171**
2.500 lumens | 30W/24W

UNIVERSAL



LED
12/24 V
IP67
101 x 81 x 29 mm
65 mm entre tornillos
FA326111
Cable 0,5 m



LED
12/24 V
IP67
Ø63 mm
30 mm entre tornillos
FA990241
Cable 0,5 m

OE PRODUCT
jokon



LED
24 V
IP67
Ø122 mm
65 mm entre tornillos
FA210522
Cable 0,5 m

OE PRODUCT
jokon



LED
24 V
IP67
Ø65 mm
45 mm entre tornillos
FA325994
Cable 0,5 m

OE PRODUCT
jokon

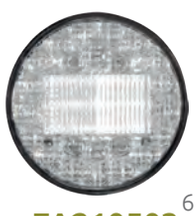

LED
24 V
IP67
Ø95 mm
62 mm entre tornillos
FA210503
Cable 0,5 m

OE PRODUCT
jokon



LED
24 V
IP67
Ø95 mm
80 mm entre tornillos
FA210186-24V
Cable 0,2 m

OE PRODUCT
jokon
Glowing



LED
24 V
IP67
Ø95 mm
45 mm entre tornillos
FA326018
Cable 0,5 m



LED
12/24 V
IP67
Ø95 mm
80 mm entre tornillos
FA210118RB
Cable 0,2 m

OE PRODUCT
jokon



LED
9/32 V
IP67
252 x 28 x 14 mm
234 mm entre tornillos
FA210532
Cable 0,5 m



LED
12/24 V
IP67
259 x 26 mm
228 mm entre tornillos
FA210538 Izd./Dch.
Cable 0,25 m

OE PRODUCT
jokon



LED
9/32 V
IP67
119 X 72 x 25 mm
49 mm entre tornillos
FA210552
Cable 0,3 m



LED
24 V
IP67
80 x 80 mm
45 mm entre tornillos
FA210551
Cable 0,5 m

Intermitentes universales | Universal indicator lamps

UNIVERSAL

OE PRODUCT jokon

LED 9/32 V



IP67 Tulipa rayada

119 X 72 x 25 mm
49 mm entre tornillos

FA210119
Cable 0,3 m

OE PRODUCT jokon

LED 9/32 V



IP67 Tulipa lisa

119 X 72 x 25 mm
49 mm entre tornillos

FA210526
Cable 0,3 m

OE PRODUCT jokon

LED 9/32 V



IP67 Tulipa lisa

119 X 72 x 25 mm
49 mm entre tornillos

FA210527
Cable 0,3 m

OE PRODUCT jokon

LED 24 V

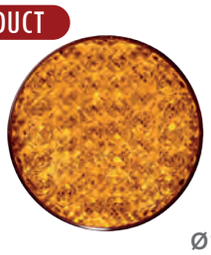

IP67

Ø122 mm
65 mm entre tornillos

FA210524
Cable 0,5 m

OE PRODUCT jokon

LED 24 V



Ø95 mm
62 mm entre tornillos

FA210502
Cable 0,5 m

OE PRODUCT jokon

LED 9/32 V



IP67

252 x 28 x 14 mm
234 mm entre tornillos

FA210531
Cable 0,5 m

LED 12/24 V



IP67

259 x 26 mm
228 mm entre tornillos

FA210537 Izd./Dch.
Cable 0,25 m

OE PRODUCT

Intermitente **Dinámico**

LED 10/30 V



IP69K

274 x 28 x 30 mm

FA210545 Izd.
FA210546 Dch.
Intermitente dinámico

LED 12/24 V



IP67

130 x 32 x 15 mm
116,5 mm entre tornillos

FA102073
Posición e intermitente
Con cable 0,5 m. (3 cables)

Ver P.408
FA201497



FA800612



107 x 47 x 41 mm
88 mm entre tornillos

VG181050

UNIVERSAL

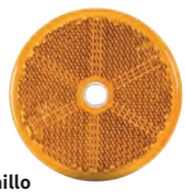

Tornillo

Ø 60 mm

FA101132-A



Tornillo

Ø 60 mm

FA101132-B



Tornillo

Ø 60 mm

FA101132-R



Ø 60 mm

FA101134-A

Catadióptrico Ambar Adhesivo redondo

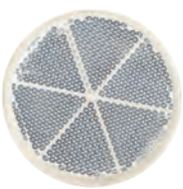

Ø 60 mm

FA101134-B

Catadióptrico Blanco Adhesivo redondo



Ø 60 mm

FA101134-R

Catadióptrico Rojo Adhesivo redondo



159 x 159 x 159 mm

FA101142



Ø 155 mm

FA101143

Lado triángulo 150 mm

OE PRODUCT

jokon



Ø 90 mm

FA101144

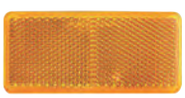

Adhesivo

95 x 38 mm

FA101137-A



Adhesivo

95 x 38 mm

FA101137-B



Adhesivo

95 x 38 mm

FA101137-R

OE PRODUCT jokon



252 x 28 x 14 mm

FA210533 Catadióptrico

OE PRODUCT



125 x 45 x 6 mm

FA102053RB Catadióptrico

Pilotos redondos | Round tail lamps

UNIVERSAL - SERIE 770 - 65mm

OE PRODUCT

jokon

Saphira



LED 24 V

IP67

Ø65 mm

45 mm entre tornillos

FA325990

Posición y freno
Cable 0,5 m

OE PRODUCT

jokon

Saphira



LED 24 V

IP67

Ø65 mm

45 mm entre tornillos

FA325991

Posición y freno
Cable 0,5 m

OE PRODUCT

jokon

Saphira



LED 24 V

IP67

Ø65 mm

45 mm entre tornillos

FA325992

Intermitente
Cable 0,5 m

OE PRODUCT

jokon

Saphira



LED 24 V

IP67

Ø65 mm

45 mm entre tornillos

FA325993

Antiniebla
Cable 0,5 m

OE PRODUCT

jokon

Saphira



LED 24 V

IP67

Ø65 mm

45 mm entre tornillos

FA325994

Marcha atrás
Cable 0,5 m

UNIVERSAL - SERIE 710 - 95mm

OE PRODUCT

jokon



Ver P.411

FA503325

Ø95 x 24 mm

80 mm entre tornillos

FA210155

Antiniebla

OE PRODUCT

jokon

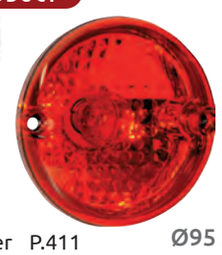

Ver P.411

FA503325

Ø95 x 24 mm

80 mm entre tornillos

FA210156

Posición y freno

OE PRODUCT

jokon



Ver P.411

FA503325

Ø95 x 24 mm

80 mm entre tornillos

FA210157

Intermitente

OE PRODUCT

jokon



Ver P.411

FA503325

Ø95 x 24 mm

80 mm entre tornillos

FA210158

Marcha atrás

OE PRODUCT

jokon



Ø90 mm

FA101144

Catadióptrico

UNIVERSAL - SERIE 720 - 95mm

OE PRODUCT jokon LED 24 V

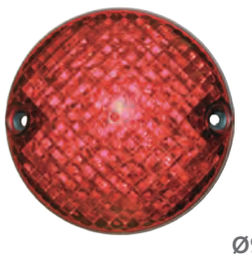

Ø95 mm
IP67 80 mm entre tornillos

FA210182-24V

Antiniebla
Cable 0,2 m

OE PRODUCT jokon LED 24 V

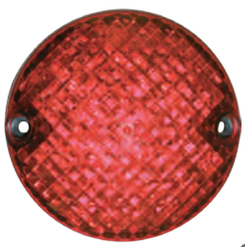

Ø95 mm
IP67 80 mm entre tornillos

FA210183-24V

Posición y freno
Cable 0,2 m

OE PRODUCT jokon LED 24 V



Ø95 mm
IP67 80 mm entre tornillos

FA210185-24V

Intermitente
Cable 0,2 m

OE PRODUCT jokon LED 24 V



Ø95 mm
IP67 80 mm entre tornillos

FA210186-24V

Marcha atrás
Cable 0,2 m

OE PRODUCT jokon LED 24 V



Ø90 mm

FA101144

Catadióptrico

UNIVERSAL - SERIE 726 - 95mm

OE PRODUCT jokon LED 24 V



Ø95 x 34 mm
IP67 62 mm entre 3 tornillos

FA210504

Posición y freno e intermitente
Cable 0,5 m

OE PRODUCT jokon LED 24 V



Ø95 x 34 mm
IP67 62 mm entre 3 tornillos

FA210500

Posición y freno
Cable 0,5 m

OE PRODUCT jokon LED 24 V



Ø95 x 34 mm
IP67 62 mm entre 3 tornillos

FA210501

Antiniebla
Cable 0,5 m

OE PRODUCT jokon LED 24 V



Ø95 x 34 mm
IP67 62 mm entre 3 tornillos

FA210502

Intermitente
Cable 0,5 m

OE PRODUCT jokon LED 24 V



Ø95 x 34 mm
IP67 62 mm entre 3 tornillos

FA210503

Marcha atrás
Cable 0,5 m

OE PRODUCT jokon



Ø90 mm

FA101144

Catadióptrico

Pilotos redondos | Round tail lamps

UNIVERSAL - SERIE 780 - 95mm

OE PRODUCT

Glowing

jokon

Saphira



LED

24 V

IP67

Ø95 x 29 mm

45 mm entre tornillos

FA326025

Posición, freno e intermitente

Cable 0,5 m

Cable 0,25 m

OE PRODUCT



LED

12/24 V

IP67

Ø95 x 36 mm

45 mm entre tornillos

FA326005-1

Posición, freno e intermitente

Cable 0,3 m

OE PRODUCT

IP67



Ø95 x 36 mm

45 mm entre tornillos

FA326005-2

Antiniebla y marcha atrás

Cable 0,3 m

UNIVERSAL - 95mm



LED

12/24 V

IP67

Ø95 x 32 mm

80 mm entre tornillos

FA210113RB

FA210113 Alternativo

Posición y freno

Cable 0,25 m



LED

12/24 V

IP67

Ø95 x 32 mm

80 mm entre tornillos

FA210114RB

FA210114 Alternativo

Intermitente

Cable 0,25 m



LED

12/24 V

IP67

Ø95 x 32 mm

80 mm entre tornillos

FA210115RB

FA210115 Alternativo

Antiniebla

Cable 0,25 m



LED

12/24 V

IP67

Ø95 x 32 mm

80 mm entre tornillos

FA210116RB

FA210116 Alternativo

Posición, freno e intermitente

Cable 0,25 m



LED

12/24 V

IP67

Ø95 x 32 mm

80 mm entre tornillos

FA210117RB

FA210117 Alternativo

Posición delantera e intermitente

Cable 0,25 m



LED

12/24 V

IP67

Ø95 x 32 mm

80 mm entre tornillos

FA210118RB

FA210118 Alternativo

Marcha atrás

Cable 0,25 m



LED

12/24 V

IP67

Ø95 x 32 mm

80 mm entre tornillos

FA326212

Marcha atrás y Antiniebla

Cable 0,25 m



LED

12/24 V

IP67

Ø95 x 32 mm

80 mm entre tornillos

FA326211

Posición delantera, intermitente y luz diurna

Cable 0,25 m

Pilotos redondos | Round tail lamps

UNIVERSAL - SERIE 730 - 122mm

OE PRODUCT jokon LED 12/24 V LED 24 V

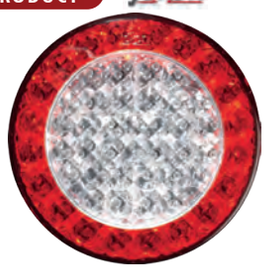

IP67 Ø122 mm 65 mm entre tornillos

FA210520

Posición, freno e intermitente
Cable 0,5 m

OE PRODUCT jokon LED 24 V

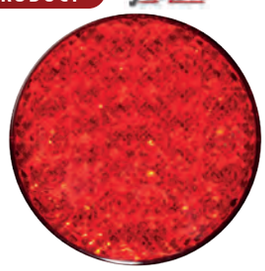

IP67 Ø122 mm 65 mm entre tornillos

FA210521

Freno
Cable 0,5 m

OE PRODUCT jokon LED 24 V

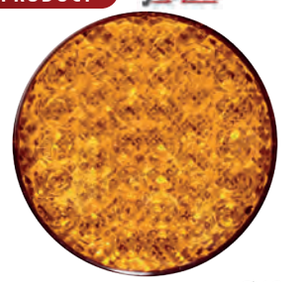

IP67 Ø122 mm 65 mm entre tornillos

FA210524

Intermitente
Cable 0,5 m

OE PRODUCT jokon LED 24 V



IP67 Ø122 mm 65 mm entre tornillos

FA210522

Marcha atrás
Cable 0,5 m

OE PRODUCT jokon LED 24 V



IP67 Ø122 mm 65 mm entre tornillos

FA210523

Antiniebla y marcha atrás
Cable 0,5 m

OE PRODUCT jokon LED 24 V

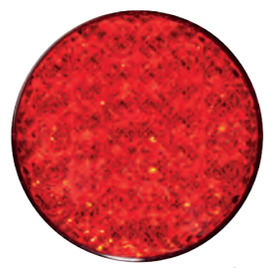

IP67 Ø122 mm 65 mm entre tornillos

FA210525

Antiniebla
Cable 0,5 m

UNIVERSAL - SERIE 790 - 122mm

OE PRODUCT jokon Saphira Glowing LED 24 V



IP67 Ø122 x 30 mm 45 mm entre tornillos

FA326023

Posición, freno e intermitente
Cable 0,5 m

OE PRODUCT jokon Saphira Glowing LED 24 V



IP67 Ø122 x 30 mm 45 mm entre tornillos

FA326024

Antiniebla, marcha atrás y reflex
Cable 0,5 m

OE PRODUCT jokon Saphira Glowing LED 24 V



IP67 Ø122 x 30 mm 45 mm entre tornillos

FA325995

Antiniebla y marcha atrás
Cable 0,5 m



FA356016
Resistencia 12 V
FA356017
Resistencia 24 V



FA356018
Resistencia 24 V

Pilotos redondos | Round tail lamps

UNIVERSAL - 122 mm

OE PRODUCT



LED
12/24 V

IP69

Ø122 x 48 mm
45 mm entre tornillos

FA326007RB

Posición, freno e intermitente
Cable 0,2 m

OE PRODUCT



LED
12/24 V

IP69

Ø122 x 48 mm
45 mm entre tornillos

FA326008RB

Antiniebla y marcha atrás
Cable 0,2 m



Glowing
LED
12/24 V

IP67

Ø122 x 40 mm
45 mm entre tornillos

FA326002-1

Posición, freno e intermitente
Cable 0,2 m



Glowing
LED
12/24 V

IP67

Ø122 x 40 mm
45 mm entre tornillos

FA326002-2

Posición, antiniebla y marcha atrás
Cable 0,2 m

UNIVERSAL - 140 mm



LED
12/24 V

IP67

Ø140 x 80 mm
45 mm entre tornillos

FA305172

Posición, freno e intermitente



LED
12/24 V

IP67

Ø140 x 80 mm
45 mm entre tornillos

FA305167

Marcha atrás



LED
12/24 V

IP67

Ø140 x 80 mm
45 mm entre tornillos

FA305166

Antiniebla



Ø140 x 80 mm
45 mm entre tornillos

FA305168 Con luz matrícula
FA305169 Sin luz matrícula

Posición, freno e intermitente



Ø140 x 80 mm
45 mm entre tornillos

VGD10840

Marcha atrás



Ø140 x 80 mm
45 mm entre tornillos

VGD10839

Antiniebla

UNIVERSAL - 140 mm



FA310120
Posición, freno e intermitente
Cable 0,3 m



FA310121
Posición y marcha atrás
Cable 0,3 m



FA310122
Posición y antiniebla
Cable 0,3 m



FA326120-I Izd.
FA326120-D Dch.
Posición, freno e intermitente dinámico
Cable 0,3 m



FA326130
Posición, freno e intermitente
Cable 0,5 m



FA326131
Marcha atrás y antiniebla
Cable 0,5 m



FA326125
Posición, freno e intermitente
Cable 0,3 m



FA326126
Posición y marcha atrás
Cable 0,3 m



FA326127
Posición y antiniebla
Cable 0,3 m

Pilotos redondos | Round tail lamps

UNIVERSAL R48 CON RESISTENCIA - 140 mm

Ver P. 311

OE PRODUCT

Glowing LED 24 V

ECE R48 Approval

Ver P.416 FA201527

IP69K



Ø140 x 45 mm
45 mm entre tornillos

VG213010

Posición, freno e intermitente

Con electrónica para sistema de intermitencia R48

OE PRODUCT

Glowing LED 24 V

Ver P.416 FA201527

IP69K



Ø140 x 45 mm
45 mm entre tornillos

VG213090

Posición, freno e intermitente

OE PRODUCT

Glowing LED 24 V

Ver P.416 FA201527

IP69K



Ø140 x 45 mm
45 mm entre tornillos

VG213150

Antiniebla y marcha atrás

Ver P.438 Cableados



FA201527-25

2,50 m.



FA102719

Instalación 3P.



FA102718

Instalación 2P.



SCHMITZ

FA102722-I Izd.
FA 102722-D Dch.

Instalación 2P.



SCHMITZ

FA102721-I Izd.
FA102721-D Dch.

Instalación 3P.

UNIVERSAL - 155 mm

Intermitente **Dinámico**

OE PRODUCT

Glowing LED 24 V

IP67



Ø155 x 31 mm
45 mm entre tornillos

FA326132-I Izd.
FA326132-D Dch.

Posición, freno e intermitente dinámico

Cable 0,5 m



FA356016 Resistencia 12 V
FA356017 Resistencia 24 V

OE PRODUCT

Glowing LED 24 V

IP67



Ø155 x 31 mm
45 mm entre tornillos

FA326133

Marcha atrás y antiniebla

Cable 0,5 m



FA356018

Resistencia 24 V

Pilotos traseros híbrido con triángulo | Hybrid rear lamps with triangle

UNIVERSAL - KRONE

Ver P. 157

OE PRODUCT



LED
24 V

Posición, freno y cuerno LED

627 x 146 x 93 mm
152 mm entre tornillos

FA305063H Izd. **Sin luz matrícula**
FA305064H Dch. **Sin luz matrícula**
FA305239KI Izd. | **Tulipa**
FA305239KD Dch. | **Tulipa**

OE PRODUCT



LED
24 V

Posición y freno LED

450 x 146 x 93 mm
152 mm entre tornillos

FA305065H Izd. **Sin luz matrícula**
FA305066H Dch. **Sin luz matrícula**
FA305239KI Izd. | **Tulipa**
FA305239KD Dch. | **Tulipa**

OE PRODUCT



LED
24 V

Posición, freno y cuerno LED

627 x 146 x 93 mm
152 mm entre tornillos

FA305058H Izd. **Sin luz matrícula**
FA305059H Dch. **Sin luz matrícula**
FA305239H Izd./Dch. | **Tulipa**

OE PRODUCT



LED
24 V

Posición y freno LED

450 x 146 x 93 mm
152 mm entre tornillos

FA305054H Izd. **Sin luz matrícula**
FA305055H Dch. **Sin luz matrícula**
FA305239H Izd./Dch. | **Tulipa**

OE PRODUCT



LED
24 V

IP69K

FA305282H
Módulo LED
Posición y freno

OE PRODUCT



LED
12/24 V

FA201189LED-I Izd.
FA201189LED-D Dch.

OE PRODUCT

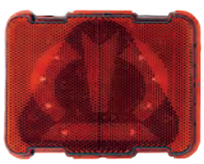

LED
24 V

IP69K

FA305282HK
Módulo LED con corona
Posición y freno

Ver P.409
Conectores



FA501230 Izd.
Conector con cable 1,5 m.
FA501231 Dch.
Conector con cable 2,5 m.



FA501530-25
Conector con cable
2,5 m



FA501233
Carcasa protectora
Pilotos híbridos KRONE y varios



FA501530
Kit conector macho
7 pines hembra

Pilotos traseros híbrido con triángulo | Hybrid rear lamps with triangle

UNIVERSAL

Ver P. 177

OE PRODUCT

CONECTOR POSTERIOR



LED
24 V

Posición, freno y cuerno LED

627 x 146 x 93 mm
152 mm entre tornillos

FA305080H Izd. **Sin luz matrícula**
FA305081H Dch. **Sin luz matrícula**
FA305239H Izd./Dch. | **Tulipa**
Con resistencia

OE PRODUCT

LED
24 V



IP69K

FA305282H
Módulo LED
Posición y freno

OE PRODUCT



LED
12/24 V

FA201189LED-I Izd.
FA201189LED-D Dch.



FA501233
Carcasa protectora
Pilotos híbridos KRONE y varios



FA201532
Kit conector



FA501520
Kit conector

Ver P.409
Conectores



FA501520-25
Conector con cable
2,5 m.



INYECTADO

FA501522 1 m.
FA501523 16 m.
Conector con cable
2,5 m. y cable plano



FA201528 0,5 m.
FA201529 16 m.
Conector con cable
plano

Pilotos traseros híbrido con triángulo | Hybrid rear lamps with triangle

UNIVERSAL

1 CONECTOR

OE PRODUCT



LED
24 V
Posición LED

EUROPOINT III
400 x 153 x 88 mm
152 mm entre tornillos

FA990530 Izd. **Con luz matrícula**
FA990531 Dch. **Con luz matrícula y retroalarma**
FA990601 Izd. | **Tulipa**
FA990602 Dch. | **Tulipa**
FA990603 Izd. | **Tulipa con luz matrícula**
FA990604 Dch. | **Tulipa con luz matrícula**

5 CONECTORES

OE PRODUCT



LED
24 V
Posición LED

EUROPOINT III
400 x 153 x 88 mm
152 mm entre tornillos

FA990534 Izd. **Con luz matrícula**
FA990535 Dch. **Con luz matrícula y retroalarma**
FA990601 Izd. | **Tulipa**
FA990602 Dch. | **Tulipa**
FA990603 Izd. | **Tulipa con luz matrícula**
FA990604 Dch. | **Tulipa con luz matrícula**

1 CONECTOR

OE PRODUCT



LED
24 V
Posición y cuerno LED

EUROPOINT III
567 x 153 x 88 mm
152 mm entre tornillos

FA990540 Izd. **Con luz matrícula**
FA990541 Dch. **Con luz matrícula**
FA990601 Izd. | **Tulipa**
FA990602 Dch. | **Tulipa**
FA990603 Izd. | **Tulipa con luz matrícula**
FA990604 Dch. | **Tulipa con luz matrícula**

5 CONECTORES

OE PRODUCT



LED
24 V
Posición y cuerno LED

EUROPOINT III
567 x 153 x 88 mm
152 mm entre tornillos

FA990544 Izd. **Con luz matrícula**
FA990545 Dch. **Con luz matrícula y retroalarma**
FA990601 Izd. | **Tulipa**
FA990602 Dch. | **Tulipa**
FA990603 Izd. | **Tulipa con luz matrícula**
FA990604 Dch. | **Tulipa con luz matrícula**

Ver P.409 Conectores



FA200862-I Izd.
FA200862-D Dch.
Kit conector bayoneta



FA200863-I Izd.
FA200863-D Dch.
Conector con cable 2,5 m.



FA201507
Kit conector auxiliar



FA201508 0,5m.
FA201508-15 1,5m.
Conector con cable



FA990595
Carcasa protectora

OE PRODUCT



LED
12/24 V

FA990220 Izd.
FA990221 Dch.

Pilotos traseros LED con triángulo | LED Rear lamps with triangle

UNIVERSAL - CHEREAU

CONECTOR POSTERIOR · ECE R48 Approval · ADR · Glowing · LED · 24 V



IP69K · OE PRODUCT

567 x 131 x 32 mm
152 mm entre tornillos

FA326043RB Izd.
FA326044RB Dch.

Ver P. 140

CONECTOR POSTERIOR · ECE R48 Approval · ADR · Glowing · LED · 24 V



IP69K · OE PRODUCT

402 x 131 x 32 mm
152 mm entre tornillos

FA326041RB Izd.
FA326042RB Dch.

OE PRODUCT · 12/24 V



FA210238-I Izd.
FA210238-D Dch.



FA201532
Kit conector



FA501520
Kit conector



FA501520-25
Kit conector
Cable 2,5m

KRONE

CONECTOR POSTERIOR · ECE R48 Approval · ADR · Glowing · LED · 24 V



IP69K · OE PRODUCT

590 x 140 x 55 mm
152 mm entre tornillos

FA326155KH-I Izd.
FA326155KH-D Dch.

Ver P. 157

CONECTOR POSTERIOR · ECE R48 Approval · ADR · Glowing · LED · 24 V



IP69K · OE PRODUCT

410 x 140 x 55 mm
152 mm entre tornillos

FA326156KH-I Izd.
FA326156KH-D Dch.

LED · OE PRODUCT · LED · 12/24 V



FA201189LED-I Izd.
FA201189LED-D Dch.



FA201532
Kit conector



FA501520
Kit conector



FA501520-25
Kit conector
Cable 2,5m

Pilotos traseros LED con triángulo | LED Rear lamps with triangle

CONECTOR POSTERIOR

Montaje en origen
Ver P. 138
Semirremolque

LED
24 V

ECE R48 Approval



IP69K

Intermitente **Dinámico**

350 x 130 x 40 mm
152 mm entre tornillos

OE PRODUCT

VG161000 Izd. **Con conector auxiliar**
VG161010 Dch. **Con conector auxiliar**

CONECTOR POSTERIOR

Glowing LED
24 V

ECE R48 Approval



IP69K

Intermitente **Dinámico**

350 x 130 x 40 mm
152 mm entre tornillos

OE PRODUCT

VG161280 Izd.
VG161290 Dch.

Kits Renove piloto trasero, conector inyectado y guardapolvo

Ver P.312
Kit completo

OE PRODUCT

ECE R48 Approval

CONECTOR POSTERIOR

Glowing LED
24 V



IP69K

Intermitente **Dinámico**

FA326076 Izd.
FA326077 Dch.

Recomendable para aumentar la protección y la estanqueidad en adaptación de primer montaje

OE PRODUCT

ECE R48 Approval

CONECTOR POSTERIOR

Glowing LED
24 V



IP69K

Intermitente **Dinámico**

FA326151 Izd.
FA326152 Dch.

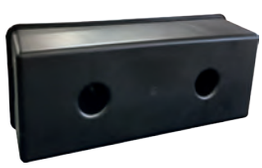

VGD14721
Guardapolvos

OE PRODUCT

LED
12/24 V



FA210237-I Izd.
FA210237-D Dch.
Cable 0,3 m



INYECTADO

FA501522 1,0 m.
FA501523 16m.
Conector con cable 2,5 m. y cable plano.

Ver P.409
Conectores



FA201528 0,5 m.
FA201529 16 m.
Conector con cable plano

Pilotos traseros LED con triángulo | LED Rear lamps with triangle

UNIVERSAL ECOLED II R48 - CONECTOR AMP

CONECTOR POSTERIOR · ECE R48 Approval · ADR · 5 CONECTORES · Glowing · LED · 12/24 V



Intermitente **dinámico**

IP69K · OE PRODUCT

50 x 146 x 45 mm
152 mm entre tornillos

FA990558 Izd. **Sin luz matrícula**
FA990559 Dch. **Sin luz matrícula**
FA990555 Dch./Izd. **Tulipa**

CONECTOR POSTERIOR · ECE R48 Approval · ADR · 5 CONECTORES · Glowing · LED · 12/24 V



IP69K · OE PRODUCT

360 x 146 x 45 mm
152 mm entre tornillos

FA990560 Izd. **Sin luz matrícula**
FA990561 Dch. **Sin luz matrícula**
FA990555 Dch./Izd. **Tulipa**



FA201532
Kit conector



FA501520
Kit conector



FA201528 0,5 m.
FA201529 16 m.
Conector con cable plano



FA501520-25
Kit conector
Cable 2,5m

UNIVERSAL ECOLED II R48 - CONECTOR ASS2

CONECTOR POSTERIOR · ECE R48 Approval · ADR · 5 CONECTORES · Glowing · LED · 12/24 V



Intermitente **dinámico**

IP69K · OE PRODUCT

550 x 146 x 45 mm
152 mm entre tornillos

FA990553 Izd. **Sin luz matrícula**
FA990554 Dch. **Sin luz matrícula**
FA990555 Dch./Izd. **Tulipa**

CONECTOR POSTERIOR · ECE R48 Approval · ADR · 5 CONECTORES · Glowing · LED · 12/24 V



IP69K · OE PRODUCT

360 x 146 x 45 mm
152 mm entre tornillos

FA990556 Izd. **Sin luz matrícula**
FA990557 Dch. **Sin luz matrícula**
FA990555 Dch./Izd. **Tulipa**

ECOLED III - CONECTOR ASS2

CONECTOR POSTERIOR · ECE R48 Approval · ADR · 5 CONECTORES · Glowing · LED · 12/24 V



Intermitente **dinámico**

IP69K · OE PRODUCT

550 x 146 x 45 mm
152 mm entre tornillos

FA990526 Izd. **Sin luz matrícula**
FA990527 Dch. **Sin luz matrícula**

CONECTOR POSTERIOR · ECE R48 Approval · ADR · 5 CONECTORES · Glowing · LED · 12/24 V



IP69K · OE PRODUCT

360 x 146 x 45 mm
152 mm entre tornillos

FA990524 Izd. **Sin luz matrícula**
FA990525 Dch. **Sin luz matrícula**



FA200860-A
Kit conector rosca



FA201507
Kit suelto



FA201508 0,5 m.
FA201508-15 1,5 m.



FA200861
Conector 7 vías 2,5 m.

Pilotos traseros LED con triángulo | LED Rear lamps with triangle

UNIVERSAL

Intermitente **dinámico**

ECE R48 Approval · EMC R10 approval · GIO Trac

LED

24 V



SEQUENTIAL

IP69K

FA501520

410 x 140 x 55 mm
152 mm entre tornillos

FA326180 Sin luz matrícula

ECE R48 Approval · EMC R10 approval · GIO Trac

LED

24 V



SEQUENTIAL

IP69K

FA501520

410 x 140 x 55 mm
152 mm entre tornillos

FA326181 Sin luz matrícula

EMC R10 approval · ECE R48 Approval · ADR · Glowing



LED

12/24 V

FA501520

CONECTOR POSTERIOR

Conectores Auxiliares

5 CONECTORES

340 x 120 x 100 mm
152 mm entre tornillos

Intermitente **dinámico**

FA326149 Sin luz matrícula

Glowing · ECE R48 Approval · ADR · EMC R10 approval



LED

12/24 V

FA501520

CONECTOR POSTERIOR

Conectores Auxiliares

5 CONECTORES

340 x 120 x 100 mm
152 mm entre tornillos

Intermitente **dinámico**

FA326150 Sin luz matrícula

CONECTOR POSTERIOR · Glowing · KÖGUEL · LED

24 V

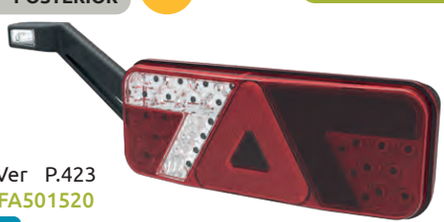

Ver P.423
FA501520

IP69K

OE PRODUCT

539 x 165 x 80 mm
152 mm entre tornillos

FA326157RB-I Izd. **Con luz matrícula**

FA326157RB-D Dch. **Con luz matrícula**

CONECTOR POSTERIOR · Glowing · KÖGUEL · LED

24 V



Ver P.423
FA501520

IP69K

OE PRODUCT

350 x 133 x 80 mm
152 mm entre tornillos

FA326158RB-I Izd. **Con luz matrícula**

FA326158RB-D Dch. **Con luz matrícula**

Pilotos traseros LED con triángulo | LED Rear lamps with triangle

UNIVERSAL

CONECTOR POSTERIOR

CHEREAU

LED

12/24 V



IP69

OE PRODUCT

340 x 140 x 28 mm

152 mm entre tornillos

FA305040RB Izd.

FA305041RB Dch.

Antiniebla, marcha atrás, posición, freno e intermitente

LED

12/24 V



IP69K

Con cable

300 x 130 x 40 mm

152 mm entre tornillos

FA326045H Izd.

FA326046H Dch.

Antiniebla, marcha atrás, posición, freno e intermitente

UNIVERSAL - COBO - LECITRAILER



3 CONECTORES

LED

24 V





Ver P.421

FA200860-A

IP69K

OE PRODUCT

ECOLED

473 x 130 x 71 mm

152 mm entre tornillos

FA990345 Izd.

FA990346 Dch.



1 CONECTOR

LED

24 V





Ver P.421

FA200860-A

IP69K

OE PRODUCT

ECOLED

350 x 130 x 71 mm

152 mm entre tornillos

FA990341 Izd.

FA990342 Dch.

CONECTOR POSTERIOR

LED

24 V



IP67

Ver P. 156, 171 y 184

445 x 139 x 30 mm

152 mm entre tornillos

FA326006-RI Izd.

FA326006-RD Dch.

CONECTOR POSTERIOR

LED

12/24 V



IP67

Ver P. 156

385 x 150 x 34 mm

152 mm entre tornillos

FA326011 Izd.

FA326010 Dch.

Ver P.409 Conectores



FA501520

Kit conector



FA501520-25

Conector con cable 2,5 m.



INYECTADO

FA501522

Conector con cable 2,5 m. y cable plano 1 m.



INYECTADO

FA501523

Conector con cable 2,5 m. y cable plano 16 m.

Pilotos traseros LED con triángulo | LED Rear lamps with triangle

UNIVERSAL - CONECTOR ASS2

CONECTOR POSTERIOR
1 CONECTOR

Glowing LED
12/24 V



567 x 150 x 70 mm
152 mm entre tornillos

FA326200 Izd. **Con luz matrícula**
FA326201 Dch. **Con luz matrícula**
FA326201-R Dch. **Con luz matrícula y retroalarma**

CONECTOR POSTERIOR
1 CONECTOR

Glowing LED
12/24 V



400 x 150 x 70 mm
152 mm entre tornillos

FA326202 Izd. **Con luz matrícula**
FA326203 Dch. **Con luz matrícula**
FA326203-R Dch. **Con luz matrícula y retroalarma**

CONECTOR POSTERIOR
5 CONECTORES

Glowing LED
12/24 V



567 x 150 x 70 mm
152 mm entre tornillos

FA326204 Izd. **Con luz matrícula**
FA326205 Dch. **Con luz matrícula**
FA326205-R Dch.**Con luz matrícula y retroalarma**

CONECTOR POSTERIOR
5 CONECTORES

Glowing LED
12/24 V



400 x 150 x 70 mm
152 mm entre tornillos

FA326206 Izd. **Con luz matrícula**
FA326207 Dch. **Con luz matrícula**
FA326207-R Dch. **Con luz matrícula y retroalarma**



FA326210-I Izd. **Tulipa**
FA326210-D Dch. **Tulipa**



FA200863-I Izd.
FA200863-D Dch.
Conector con cable 2,5 m.



FA201508 0,5 m.
FA201508-15 1,5 m.



FA200860-A
Kit conector rosca



FA201507
Kit suelto

Pilotos traseros LED con triángulo | LED Rear lamps with triangle



LED
12/24 V

IP67

275 x 130 x 34 mm
160 mm entre tornillos

FA326172 Sin luz matrícula

Cable 0,30 m



LED
12/24 V

IP67

275 x 130 x 34 mm
160 mm entre tornillos

FA326173 Sin luz matrícula

Cable 0,30 m



LED
12/24 V

IP67

380 x 135 x 40 mm
152 mm entre tornillos

FA326176 Con luz matrícula

Cable 0,30 m



LED
12/24 V

IP67

380 x 135 x 40 mm
152 mm entre tornillos

FA326177 Con luz matrícula

Cable 0,30 m



LED
12/24 V

IP67
Conector universal AMP

380 x 135 x 40 mm
152 mm entre tornillos

FA326176-C Con luz matrícula

Cable 0,30 m



LED
12/24 V

IP67
Conector universal AMP

380 x 135 x 40 mm
152 mm entre tornillos

FA326177-C Con luz matrícula

Cable 0,30 m



LED
12/24 V

IP67
Conector ASS2

380 x 135 x 40 mm
152 mm entre tornillos

FA326176-AS Con luz matrícula

Cable 0,30 m



LED
12/24 V

IP67
Conector ASS2

380 x 135 x 40 mm
152 mm entre tornillos

FA326177-AS Con luz matrícula

Cable 0,30 m

Pilotos traseros LED con triángulo | LED Rear lamps with triangle

UNIVERSAL

Glowing Intermitente **Dinámico** — LED — **10/30 V**



IP67 | **Cable suelto** | **350 x 131 x 35 mm** | 150 mm entre tornillos

FA326040-I Izd.
FA326040-D Dch.

Antiniebla, marcha atrás, posición, freno e intermitente

Glowing Intermitente **Dinámico** — LED — **10/30 V**



Ver P.423 FA501520

IP67 | **Conector universal AMP** | **350 x 131 x 35 mm** | 150 mm entre tornillos

FA326040-IC Izd.
FA326040-DC Dch.

Antiniebla, marcha atrás, posición, freno e intermitente

UNIVERSAL CON RESISTENCIA



FA201532
4 Salidas auxiliares superseal



IP67

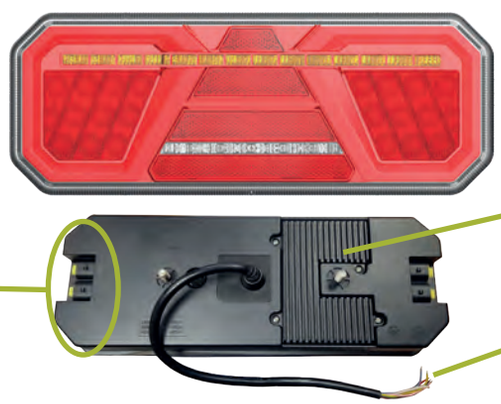

Intermitente **Dinámico** — Glowing — LED — **10/30 V**

Resistencia incorporada

Cable suelto

350 x 131 x 50 mm
150 mm entre tornillos

FA326049-I Izd. **Sin luz matrícula**
FA326049-D Dch. **Sin luz matrícula**

Antiniebla, marcha atrás, posición, freno e intermitente

Glowing Intermitente **Dinámico** — LED — **10/30 V**



Resistencia incorporada
Conector universal AMP
4 Salidas auxiliares superseal

IP67

350 x 131 x 50 mm
150 mm entre tornillos

FA326049-IC Izd. **Sin luz matrícula**
FA326049-DC Dch. **Sin luz matrícula**

Antiniebla, marcha atrás, posición, freno e intermitente

Glowing Intermitente **Dinámico** — LED — **10/30 V**



Resistencia incorporada
Conector ASS2
4 Salidas auxiliares superseal

IP67

350 x 131 x 50 mm
150 mm entre tornillos

FA326049-IAS Izd. **Sin luz matrícula**
FA326049-DAS Dch. **Sin luz matrícula**

Antiniebla, marcha atrás, posición, freno e intermitente



FA501520
Kit conector



FA501520-25
Conector con cable 2,5 m.



FA200860-A
Kit conector rosca



FA200861
Conector con cable 2,5 m.

Pilotos traseros LED con triángulo | LED Rear lamps with triangle

UNIVERSAL

Glowing Intermitente **Dinámico** LED 10/30 V



Cable suelto
IP67
305 x 131 x 60 mm
150 mm entre tornillos

FA326047-I Izd. **Con luz matrícula**
FA326047-D Dch. **Con luz matrícula**

Antiniebla, marcha atrás, posición, freno e intermitente

Glowing Intermitente **Dinámico** LED 10/30 V



Cable suelto
IP67
350 x 131 x 60 mm
150 mm entre tornillos

FA326048-I Izd. **Con luz matrícula**
FA326048-D Dch. **Con luz matrícula**

Antiniebla, marcha atrás, posición, freno e intermitente

Glowing Intermitente **Dinámico** LED 10/30 V



Ver P.423
FA501520

Conector universal AMP
IP67
305 x 131 x 60 mm
150 mm entre tornillos

FA326047-IC Izd. **Con luz matrícula**
FA326047-DC Dch. **Con luz matrícula**

Antiniebla, marcha atrás, posición, freno e intermitente

Glowing Intermitente **Dinámico** LED 10/30 V



Ver P.423
FA501520

Conector universal AMP
IP67
350 x 131 x 60 mm
150 mm entre tornillos

FA326048-IC Izd. **Con luz matrícula**
FA326048-DC Dch. **Con luz matrícula**

Antiniebla, marcha atrás, posición, freno e intermitente

Glowing Intermitente **Dinámico** LED 10/30 V



Ver P.421
FA200860-A

Conector ASS2
IP67
305 x 131 x 60 mm
150 mm entre tornillos

FA326047-IAS Izd. **Con luz matrícula**
FA326047-DAS Dch. **Con luz matrícula**

Antiniebla, marcha atrás, posición, freno e intermitente

Glowing Intermitente **Dinámico** LED 10/30 V



Ver P.421
FA200860-A

Conector ASS2
IP67
350 x 131 x 60 mm
150 mm entre tornillos

FA326048-IAS Izd. **Con luz matrícula**
FA326048-DAS Dch. **Con luz matrícula**

Antiniebla, marcha atrás, posición, freno e intermitente

MULTILED III PORTACOCHES Y UNIVERSAL

Glowing



LED

12/24V

IP69K

Conector ASS2

3 CONECTORES

Intermitente **Dinámico**

240 X 140 x 52 mm
152 mm entre tornillos

FA990522 Izd.
FA990523 Dch.

Posición, freno, marcha atrás e intermitente dinámico



FA200860-A
Kit conector rosca



FA200861
Conector con cable 2,5 m.



FA201507
Kit conector 2 vías



FA201508 0,5 m.
FA201508-15 1,5 m.

OE PRODUCT

jokon

LED

9/16 V



IP67

245 x 130 x 22 mm

FA305181-12I Izd.
FA305181-12D Dch.

Antiniebla, marcha atrás, posición, freno e intermitente



FA201561
Kit conector



FA201561-25
Conector con cable 2,5 m.



FA201560
Kit conector



FA201560-25
Conector con cable 2,5 m.

CONECTOR POSTERIOR

LED

12 V



IP69K

236 x 140 x 25 mm
152 mm entre tornillos

FA326009-I Izd. **Con luz matrícula lateral**

Antiniebla, posición, freno e intermitente

FA326009-D Dch. **Con luz matrícula lateral**

Marcha atrás, posición, freno e intermitente



FA201563S
Kit conector



FA201563S-25
Conector con cable 2,5 m.



FA201562S
Kit conector



FA201562S-25
Conector con cable 2,5 m.

Pilotos traseros LED con triángulo | LED Rear lamps with triangle

UNIVERSAL

CONECTOR POSTERIOR



LED

12V



CONECTOR 5 PINES

FA326141-I

Freno, posición, intermitente y antiniebla

Homologación de compatibilidad electromagnética EMC

CONECTOR POSTERIOR



LED

12V



CONECTOR 5 PINES

FA326141-D

Freno, posición, intermitente y marcha-atrás

Homologación de compatibilidad electromagnética EMC



LED

12/24 V

IP67

237 x 138 x 35 mm

150 mm entre tornillos

FA326178 Con luz matrícula lateral

Antiniebla, marcha atrás, posición, freno e intermite

Cable 0,30 m



LED

12/24 V

IP67

237 x 138 x 35 mm

150 mm entre tornillos

FA326179 Con luz matrícula lateral

Antiniebla, marcha atrás, posición, freno e intermite

Cable 0,30 m



LED

12/24 V

IP67

Con cable 2 m.

236 x 140 x 29 mm

152 mm entre tornillos

FA326001-I Izd. **Con luz matrícula lateral**

Antiniebla, posición, freno e intermitente

FA326001-D Dch. **Con luz matrícula lateral**

Marcha atrás, posición, freno e intermitente



LED

12 V

IP67

Con cable 2 m.

236 x 140 x 25 mm

152 mm entre tornillos

FA326030I Izd. **Con luz matrícula lateral**

FA326030D Dch. **Con luz matrícula lateral**

Antiniebla, marcha atrás, posición, freno e intermitente



LED

12/24 V

IP67

Cable suelto

Con cable 0,3 m

250 x 138 x 30 mm

152 mm entre tornillos

FA326014 Izd.

FA326015 Dch.

Antiniebla, marcha atrás, posición, freno, intermitente y luz de posición lateral



LED

12/24 V

IP67

Conector universal AMP

Ver P.423
FA501520

250 x 138 x 30 mm

152 mm entre tornillos

FA326014-C Izd.

FA326015-C Dch.

Antiniebla, marcha atrás, posición, freno, intermitente y luz de posición lateral

Pilotos traseros LED con triángulo | LED Rear lamps with triangle

UNIVERSAL

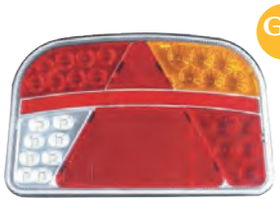

Glowing LED

12/36 V

IP67

Con cable 0,15m.

245 x 150 x 38 mm
152 mm entre tornillos

FA326139-I Izd. **Con luz matrícula lateral**
FA326139-D Dch. **Con luz matrícula lateral**

Antiniebla, marcha atrás, posición, freno e intermitente



Glowing LED

12/36 V

IP67

Con cable 1 m.

240 x 140 x 55 mm
152 mm entre tornillos

FA326142-I Izd. **Con luz matrícula lateral**
FA326142-D Dch. **Con luz matrícula lateral**

Antiniebla, marcha atrás, posición, freno e intermitente

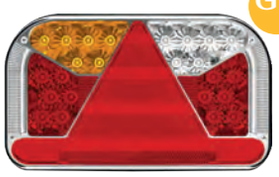

Glowing LED

12/36 V

IP67

Con cable 1 m.

240 x 140 x 55 mm
152 mm entre tornillos

FA326143-I Izd. **Con luz matrícula inferior**
FA326143-D Dch. **Con luz matrícula inferior**

Antiniebla, marcha atrás, posición, freno e intermitente

CONECTOR POSTERIOR

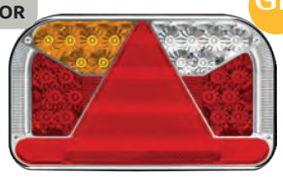

Glowing LED

12/36 V

IP67



Ver P. 364
FA501520

240 x 140 x 55 mm
152 mm entre tornillos

FA326144-I Izd. **Con luz matrícula inferior**
FA326144-D Dch. **Con luz matrícula inferior**

Antiniebla, marcha atrás, posición, freno e intermitente

Pilotos traseros de lámpara con triángulo | Bulb rear lamps with triangle

UNIVERSAL

PRENSAESTOPA

OE PRODUCT



238 x 138 x 52 mm
152 mm entre tornillos

FA305173RB Izd. **Con luz matrícula** | Antiniebla
FA305174RB Dch. **Con luz matrícula** | Marcha atrás

CONECTOR POSTERIOR

jokon OE PRODUCT



200 x 130 x 55 mm
152 mm entre tornillos

FA305183 Izd. **Con luz matrícula** | Antiniebla
FA305184 Dch. **Con luz matrícula** | Marcha atrás

CONECTOR POSTERIOR



238 x 138 x 52 mm
152 mm entre tornillos

FA326161-I Izd. **Con luz matrícula** | Antiniebla
FA326161-D Dch. **Con luz matrícula** | Marcha atrás



FA201562S
Kit conector



FA201562S-25
Conector con cable 2,5 m.



FA201563S
Kit conector



FA201563S-25
Conector con cable 2,5 m.

Pilotos traseros de lámpara con triángulo | Bulb rear lamps with triangle

UNIVERSAL - LECIÑENA

Ver P. 162

CONECTOR POSTERIOR

OE PRODUCT

LUNA BLANCA



400 x 160 x 97,5 mm
152 mm entre tornillos

VG156250 Izd. **Sin luz matrícula**
VG156260 Dch. **Sin luz matrícula**
VG056720 Izd. | **Tulipa**
VG056730 Dch. | **Tulipa**

CONECTOR POSTERIOR

OE PRODUCT

LUNA BLANCA



400 x 160 x 97,5 mm
152 mm entre tornillos

VG156380 Izd. **Con luz matrícula**
VG156390 Dch. **Con luz matrícula**
VG056720 Izd. | **Tulipa**
VG056730 Dch. | **Tulipa**

UNIVERSAL - BENALU - CHEREAU - LAMBERET

Ver P. 139, 140 y 159

CONECTOR POSTERIOR

OE PRODUCT

LUNA AZUL



400 x 160 x 97,5 mm
152 mm entre tornillos

VG156040 Izd. **Sin luz matrícula**
VG156050 Dch. **Sin luz matrícula**
VG056700 Izd. | **Tulipa**
VG056710 Dch. | **Tulipa**

CONECTOR POSTERIOR

OE PRODUCT

LUNA AZUL



400 x 160 x 97,5 mm
152 mm entre tornillos

VG156060 Izd. **Con luz matrícula**
VG156070 Dch. **Con luz matrícula**
VG156150 Dch. **Con retroalarma**
VG056700 Izd. | **Tulipa**
VG056710 Dch. | **Tulipa**



VG001830
Retroalarma 90 db

OE PRODUCT



VGD13034 Izd.
VGD13035 Dch.

OE PRODUCT



VGD12712 Izd.
VGD12711 Dch.

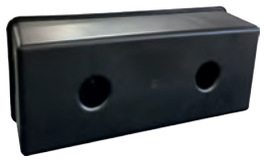

VGD14721
Guardapolvos

Pilotos traseros de lámpara con triángulo | Bulb rear lamps with triangle

UNIVERSAL

CONECTOR POSTERIOR

OE PRODUCT

LUNA AZUL



400 x 160 x 97,5 mm
152 mm entre tornillos

FA326098 Izd. **Con luz matrícula**
FA326099 Dch. **Con luz matrícula**

UNIVERSAL - KÖGUEL

CONECTOR POSTERIOR

KÖGUEL



Ver P.423 FA501520

OE PRODUCT

539 x 165 x 80 mm
152 mm entre tornillos

FA326159RB-I Izd. **Con luz matrícula**
FA326159RB-D Dch. **Con luz matrícula**

CONECTOR POSTERIOR

KÖGUEL



Ver P.423 FA501520

OE PRODUCT

350 x 133 x 80 mm
152 mm entre tornillos

FA326160RB-I Izd. **Con luz matrícula**
FA326160RB-D Dch. **Con luz matrícula**



FA501520
Kit conector



FA501520-25
Conector con cable 2,5 m.



FA501211 1,5 m.
FA501217 3,0 m.
Conector con cable



INYECTADO
FA501522 1,0 m.
FA501523 16,0 m.
Conector con cable 2,5 m. y cable plano.



FA201521
Kit conector



FA201521-5 0,5 m.
FA201521-15 1,5 m.



FA201522
Kit conector



FA201522-5 0,5 m.
FA201522-15 1,5 m.

Pilotos traseros de lámpara con triángulo | Bulb rear lamps with triangle

UNIVERSAL

PRENSAESTOPA

OE PRODUCT

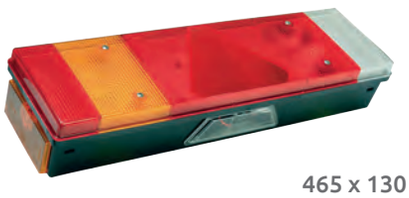

465 x 130 x 83 mm
152 mm entre tornillos

VG168780 Izd. **Con luz matrícula**
VG168800 Dch. **Con luz matrícula**
VG067610 Izd. | **Tulipa**
VG067600 Dch. | **Tulipa**

FA305100 Izd. **Con luz matrícula**
FA305101 Dch. **Con luz matrícula**
FA305200 Izd. | **Tulipa**
FA305201 Dch. | **Tulipa**

MONTENEGRO

Ver P. 168

3 CONECTORES

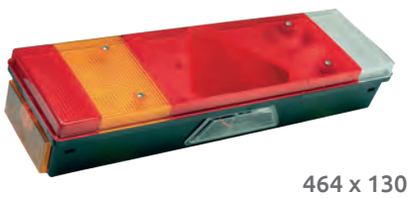

OE PRODUCT

464 x 130 x 83 mm
152 mm entre tornillos

FA301313 Izd. **Con luz matrícula**
FA301318 Dch. **Con luz matrícula**

4 CONECTORES



OE PRODUCT

464 x 130 x 83 mm
152 mm entre tornillos

FA301310 Izd. **Con luz matrícula**
FA301315 Dch. **Con luz matrícula**

MIROFRET

Ver P. 166

1 CONECTOR

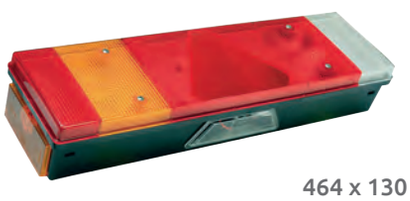

OE PRODUCT

464 x 130 x 83 mm
152 mm entre tornillos

FA301311 Izd. **Con luz matrícula**
FA301316 Dch. **Con luz matrícula**

ROS ROCA

Ver P. 172

2 CONECTORES



OE PRODUCT

464 x 130 x 83 mm
152 mm entre tornillos

FA301312 Izd. **Con luz matrícula**
FA301317 Dch. **Con luz matrícula**



FA101300-I Izd.
Conector con cable 2,5 m.



FA101300-D Dch.
Conector con cable 2,5 m.

Pilotos traseros de lámpara con triángulo | Bulb rear lamps with triangle

UNIVERSAL

OE PRODUCT



350 x 130 x 86 mm
152 mm entre tornillos

PRENSAESTOPA

VG153060 Izd. **Con luz matrícula**
VG153070 Dch. **Con luz matrícula**
VG053700 Izd. | **Tulipa**
VG053710 Dch. | **Tulipa**

CONECTOR POSTERIOR

VG153020 Izd. **Con luz matrícula**
VG153030 Dch. **Con luz matrícula**
VG053700 Izd. | **Tulipa**
VG053710 Dch. | **Tulipa**

CONECTOR POSTERIOR

OE PRODUCT



483 x 130 x 86 mm
152 mm entre tornillos

VG153700 Izd. **Con luz matrícula**
VG153710 Dch. **Con luz matrícula**
VG053700 Izd. | **Tulipa**
VG053710 Dch. | **Tulipa**

Ver P.409 Conectores



FA501520
Kit conector



FA501520-25
Conector con cable 2,5 m.



INYECTADO

FA501522
Conector con cable 2,5 m. y cable plano 1 m.



INYECTADO

FA501523
Conector con cable 2,5 m. y cable plano 16 m.



FA501211 1,5 m.
FA501217 3,0 m.
Conector con cable



VGD12473
Reflectante

OE PRODUCT

LED

12/24 V



VGD12430



VGD13725
Guardapolvos

Pilotos traseros de lámpara con triángulo | Bulb rear lamps with triangle

UNIVERSAL - KRONE

Ver P. 157

PRENSAESTOPA

OE PRODUCT



370 x 130 x 85 mm
152 mm entre tornillos

FA305013H Izd. **Con luz matrícula**
FA305014H Dch. **Con luz matrícula**
FA305234H Izd. | **Tulipa origen**
FA305235H Dch. | **Tulipa origen**
FA305234 Izd. | **Tulipa alternativa**
FA305235 Dch. | **Tulipa alternativa**

GUILLÉN

Ver P. 151

CONECTOR POSTERIOR

OE PRODUCT



370 x 130 x 85 mm
152 mm entre tornillos

FA305013GH Izd. **Con luz matrícula**
FA305014GH Dch. **Con luz matrícula**
FA305234H Izd. | **Tulipa origen**
FA305235H Dch. | **Tulipa origen**
FA305234 Izd. | **Tulipa alternativa**
FA305235 Dch. | **Tulipa alternativa**

Ver P.409 Conectores



FA501520
Kit conector



FA501520-25
Conector con cable 2,5 m.

KÖGEL

BASE TRASERA



546 x 130 x 88 mm
152 mm entre tornillos

FA305022 Izd.
FA305023 Dch.
FA305212 Izd. | **Tulipa alternativa**
FA305213 Dch. | **Tulipa alternativa**
FA305212H Izd. | **Tulipa origen**
FA305213H Dch. | **Tulipa origen**

UNIVERSAL - KRONE

BASE TRASERA



546 x 130 x 85 mm
152 mm entre tornillos

FA305011 Izd.
FA305012 Dch.
FA305234 Izd. | **Tulipa alternativa**
FA305235 Dch. | **Tulipa alternativa**
FA305234H Izd. | **Tulipa origen**
FA305235H Dch. | **Tulipa origen**

Ver P.409 Conectores



FA501230 Izd.
Conector con cable 1,5 m.



FA501530
Kit conector macho 7 pines hembra



FA501231 Dch.
Conector con cable 2,5 m.

Pilotos traseros de lámpara con triángulo | Bulb rear lamps with triangle

UNIVERSAL - CHEREAU

Ver P. 140

OE PRODUCT



IP54

386 x 151 x 98 mm
152 mm entre tornillos

FA305136RB Izd. **Sin luz matrícula**
FA305137RB Dch. **Sin luz matrícula**
FA305125RB Izd. | **Tulipa**
FA305126RB Dch. | **Tulipa**

Ver P.409 Conectores



FA201532
Kit conector auxiliar



FA201532-5 0,5 m.
FA201532-15 1,5 m.
Conector con cable plano



FA201540
Kit conector



FA201528
Conector con cable plano 0,5 m.



FA201529
Conector con cable plano 16 m.

UNIVERSAL - FLIEGL

Ver P. 145

CONECTOR POSTERIOR

OE PRODUCT



IP54

390 x 147 x 95 mm
152 mm entre tornillos

FA326083RB Izd. **Sin luz matrícula**
FA326084RB Dch. **Sin luz matrícula**
FA326085RB Izd. | **Tulipa**
FA326086RB Dch. | **Tulipa**

CONECTOR POSTERIOR

OE PRODUCT

LED



IP54

634 x 147 x 95 mm
152 mm entre tornillos

FA326081RB Izd. **Sin luz matrícula**
FA326082RB Dch. **Sin luz matrícula**
FA326085RB Izd. | **Tulipa**
FA326086RB Dch. | **Tulipa**

Ver P.409 Conectores

LED



12/24 V

FA210127 Izd.
FA210128 Dch.



INYECTADO

FA501522 1 m.
FA501523 16 m.
Conector con cable 2,5 m. y cable plano



FA501520
Kit conector



FA501520-25
Conector con cable 2,5 m.

Pilotos traseros de lámpara con triángulo | Bulb rear lamps with triangle

LECIÑENA

Ver P. 162

OE PRODUCT



418 x 148 x 90 mm
152 mm entre tornillos

1 CONECTOR

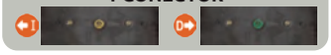

FA301301 Izd. **Con luz matrícula**
FA301306 Dch. **Con luz matrícula**
FA305202 Izd. | **Tulipa**
FA305203 Dch. | **Tulipa**

2 CONECTORES

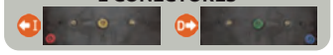

FA301302 Izd. **Con luz matrícula**
FA301307 Dch. **Con luz matrícula**
FA305202 Izd. | **Tulipa**
FA305203 Dch. | **Tulipa**

3 CONECTORES

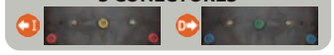

FA301300 Izd. **Con luz matrícula**
FA301305 Dch. **Con luz matrícula**
FA305202 Izd. | **Tulipa**
FA305203 Dch. | **Tulipa**

Ver P.409
Conectores



FA201515
Kit conector



FA101300-I Izd.
Conector con cable 2,5 m.



FA101300-D Dch.
Conector con cable 2,5 m.

UNIVERSAL

PRENSAESTOPA



418 x 148 x 90 mm
152 mm entre tornillos

FA305000 Izd. **Con luz matrícula**
FA305001 Dch. **Con luz matrícula**
FA305202 Izd. | **Tulipa**
FA305203 Dch. | **Tulipa**

GUILLÉN - KRONE - SCHMITZ

Ver P. 151, 157 y 174

PRENSAESTOPA

OE PRODUCT



440 x 147 x 82 mm
152 mm entre tornillos

FA305004H Izd.
FA305006H Dch.
FA305232H Izd./Dch. | **Tulipa**

Pilotos traseros de lámpara con triángulo | Bulb rear lamps with triangle

UNIVERSAL

CONECTOR POSTERIOR



420 x 147 x 75 mm
152 mm entre tornillos

EUROPOINT I

FA305130 Izd. **Con luz matrícula**
FA305131 Dch. **Con luz matrícula**
FA305230 Izd. | **Tulipa**
FA305231 Dch. | **Tulipa**

PRENSAESTOPA



420 x 147 x 75 mm
152 mm entre tornillos

EUROPOINT I

FA305132 Izd. **Con luz matrícula**
FA305133 Dch. **Con luz matrícula**
FA305230 Izd. | **Tulipa**
FA305231 Dch. | **Tulipa**

CONECTOR POSTERIOR

OE PRODUCT



490 x 139 x 78 mm
152 mm entre tornillos

ECOPOINT I

FA990302 Izd. **Con luz matrícula**
FA990303 Dch. **Con luz matrícula**
FA990610 Izd./Dch. | **Tulipa**

CONECTOR POSTERIOR

OE PRODUCT



343 x 139 x 78 mm
152 mm entre tornillos

ECOPOINT I

FA990300 Izd. **Con luz matrícula**
FA990301 Dch. **Con luz matrícula**
FA990304 Izd. **Sin luz matrícula**
FA990305 Dch. **Sin luz matrícula**
FA990610 Izd./Dch. | **Tulipa**

Ver P.409 Conectores



FA200860
Kit conector rosca



FA200861
Conector con cable 2,5 m.



FA101132-A
Catadrióptico ámbar



FA990520 Izd.
FA990521 Dch.
Cantonera

LAMBERET

Ver P. 159



EUROPOINT

FA990590 Izd.
FA990591 Dch.
Carcasa alojamiento



ECOPOINT

FA990592 Izd.
FA990593 Dch.



FA990204-AI Izd.
FA990204-AD Dch.

Pilotos traseros de lámpara con triángulo | Bulb rear lamps with triangle

UNIVERSAL

1 CONECTOR — OE PRODUCT



ECOPOINT II — 350 x 135 x 85 mm, 152 mm entre tornillos

FA990320 Izd. **Con luz matrícula**
FA990321 Dch. **Con luz matrícula**
FA990322 Izd. **Sin luz matrícula**
FA990323 Dch. **Sin luz matrícula**
FA990630 Izd. | **Tulipa**
FA990631 Dch. | **Tulipa**

1 CONECTOR — OE PRODUCT



ECOPOINT II — 471 x 135 x 85 mm, 152 mm entre tornillos

FA990326 Izd. **Con luz matrícula**
FA990327 Dch. **Con luz matrícula y retroalarma**
FA990327-SR Dch. **Con luz matrícula y sin retroalarma**
FA990630 Izd. | **Tulipa**
FA990631 Dch. | **Tulipa**

LECITRAILER

Ver P. 164

3 CONECTORES — OE PRODUCT



ECOPOINT II — 471 x 135 x 85 mm, 152 mm entre tornillos

FA990328 Izd. **Con luz matrícula**
FA990329 Dch. **Con luz matrícula y retroalarma**
FA990630 Izd. | **Tulipa**
FA990631 Dch. | **Tulipa**

Ver P.409 Conectores



FA200862-I Izd.
FA200862-D Dch.
Kit conector bayoneta



FA200863-I Izd.
FA200863-D Dch.
Conector con cable 2,5 m.



ECOPOINT II

FA990594
Carcasa alojamiento



FA201507
Kit conector auxiliar



FA201508 0,5m.
FA201508-15 1,5m.
Conector con cable

OE PRODUCT



FA990213-I Izd.
FA990213-D Dch.

OE PRODUCT



FA990214-I Izd.
FA990214-D Dch.

Pilotos traseros de lámpara con triángulo | Bulb rear lamps with triangle

SCHMITZ

Ver P. 174

5 CONECTORES — OE PRODUCT



Sin baliza lateral

EUROPOINT II — 420 x 148 x 85 mm, 152 mm entre tornillos

(Sustituido por FA990506 y FA990507)

FA990504 Izd. **Con luz matrícula**
FA990505 Dch. **Con luz matrícula**
FA990600 Izd./Dch. | **Tulipa**

5 CONECTORES — OE PRODUCT



Sin baliza lateral

EUROPOINT II — 420 x 148 x 85 mm, 152 mm entre tornillos

FA990506 Izd. **Sin luz matrícula**
FA990507 Dch. **Sin luz matrícula**
FA990600 Izd./Dch. | **Tulipa**

SCHMITZ

Ver P. 174

5 CONECTORES — OE PRODUCT

Conector AMP





Sin baliza lateral

EUROPOINT II — 420 x 148 x 85 mm, 152 mm entre tornillos

FA990514 Izd. **Sin luz matrícula**
FA990515 Dch. **Sin luz matrícula**
FA990600 Izd./Dch. | **Tulipa**

MONTENEGRO

Ver P. 168

3 CONECTORES — OE PRODUCT



Con baliza lateral

EUROPOINT II — 420 x 148 x 85 mm, 152 mm entre tornillos

FA990502 Izd. **Con luz matrícula**
FA990503 Dch. **Con luz matrícula y retroalarma**
FA990600 Izd./Dch. | **Tulipa**

Conector central para FA990514 y FA990515



FA501520
Kit conector



FA501520-25
Conector con cable 2,5 m.



INYECTADO

FA501522 1 m.
FA501523 16 m.
Conector con cable 2,5 m. y cable plano



FA201528 0,5 m.
FA201529 16 m.
Conector con cable plano

Conector auxiliar para FA990514 y FA990515



FA201532
Kit conector



FA201532-5 0,5 m.
FA201532-15 1,5 m.
Conector con cable plano



FA101132-A
Catadrióptico ámbar



FA990520 Izd.
FA990521 Dch.
Cantonera

Pilotos traseros de lámpara con triángulo | Bulb rear lamps with triangle

LECITRAILER

Ver P. 164


5 CONECTORES

OE PRODUCT



Con baliza lateral

EUROPOINT II

420 x 148 x 85 mm
152 mm entre tornillos

FA990508 Izd. **Con luz matrícula**
FA990509 Dch. **Con luz matrícula y retroalarma**
FA990600 Izd./Dch. | **Tulipa**

UNIVERSAL


1 CONECTOR

OE PRODUCT



Con baliza lateral

EUROPOINT II

420 x 148 x 85 mm
152 mm entre tornillos

FA990500 Izd. **Con luz matrícula**
FA990501 Dch. **Con luz matrícula**
FA990600 Izd./Dch. | **Tulipa**

UNIVERSAL


1 CONECTOR

OE PRODUCT



Sin baliza lateral

EUROPOINT II

542 x 148 x 85 mm
152 mm entre tornillos

FA990510 Izd. **Con luz matrícula**
FA990511 Dch. **Con luz matrícula**
FA990600 Izd./Dch. | **Tulipa**
FA990207 Tulipa cuerno | Negro - Blanco - Ámbar


1 CONECTOR

OE PRODUCT



Sin baliza lateral

EUROPOINT II

542 x 148 x 85 mm
152 mm entre tornillos

FA990516 Izd. **Sin luz matrícula**
FA990517 Dch. **Sin luz matrícula**
FA990600 Izd./Dch. | **Tulipa**
FA990215 Tulipa cuerno | Rojo - Blanco - Ámbar

Ver P.409
Conectores



FA200860
Kit conector rosca



FA200861
Conector con cable 2,5 m.



FA200862-I Izd.
FA200862-D Dch.
Kit conector bayoneta



FA200863-I Izd.
FA200863-D Dch.
Conector con cable 2,5 m.


LED
24 V

FA990513
BA15S | **1 polo**


EUROPOINT

FA990590 Izd.
FA990591 Dch.
Carcasa alojamiento



FA201507
Kit conector auxiliar



FA201508 0,5m.
FA201508-15 1,5m.
Conector con cable



2400 x 250 x 153,50 mm

FA702036
Paragolpes aluminio troquelado
(homologado)
Homologación R58.03



500 x 300 mm

FA702037
Kit 2 soportes paragopes aluminio troquelado
(homologado)



FA702038
Kit 4 soportes refuerzo paragopes troquelado
(homologado)



580 mm

FA301196 Aluminio



580 mm

FA301197 Aluminio



VGD13725
Guardapolvos

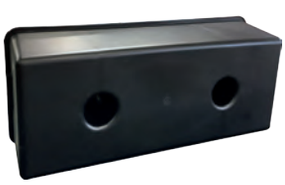

VGD14721
Guardapolvos



276 x 100 x 85 mm
152 mm entre tornillos

FA501233
Carcasa protectora



FA201476



FA702000

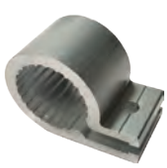

FA702005



FA702050

Lámparas | Bulbs

Instalaciones completas

Full installations



Instalaciones completas

Full installations



REMOLQUES 12V Y AGRICOLAS

KITS BÁSICOS REMOLQUE CON TRIÁNGULO

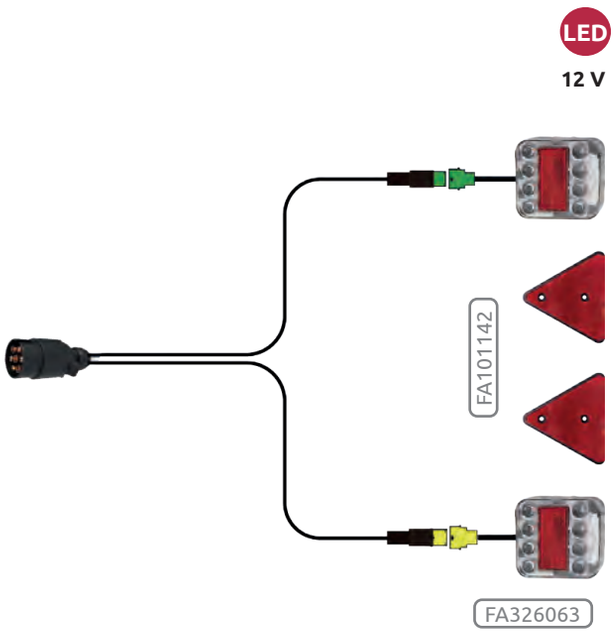

FA328011

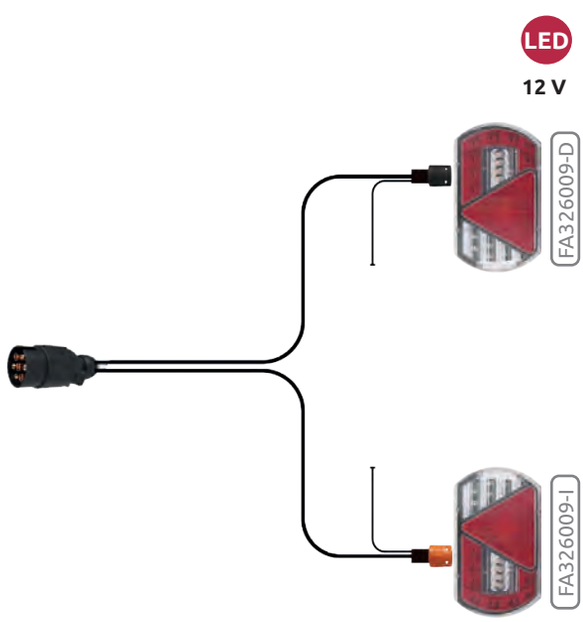

FA328007

Ver P.438
Cableados

KIT UNIVERSAL CON LÁMPARAS

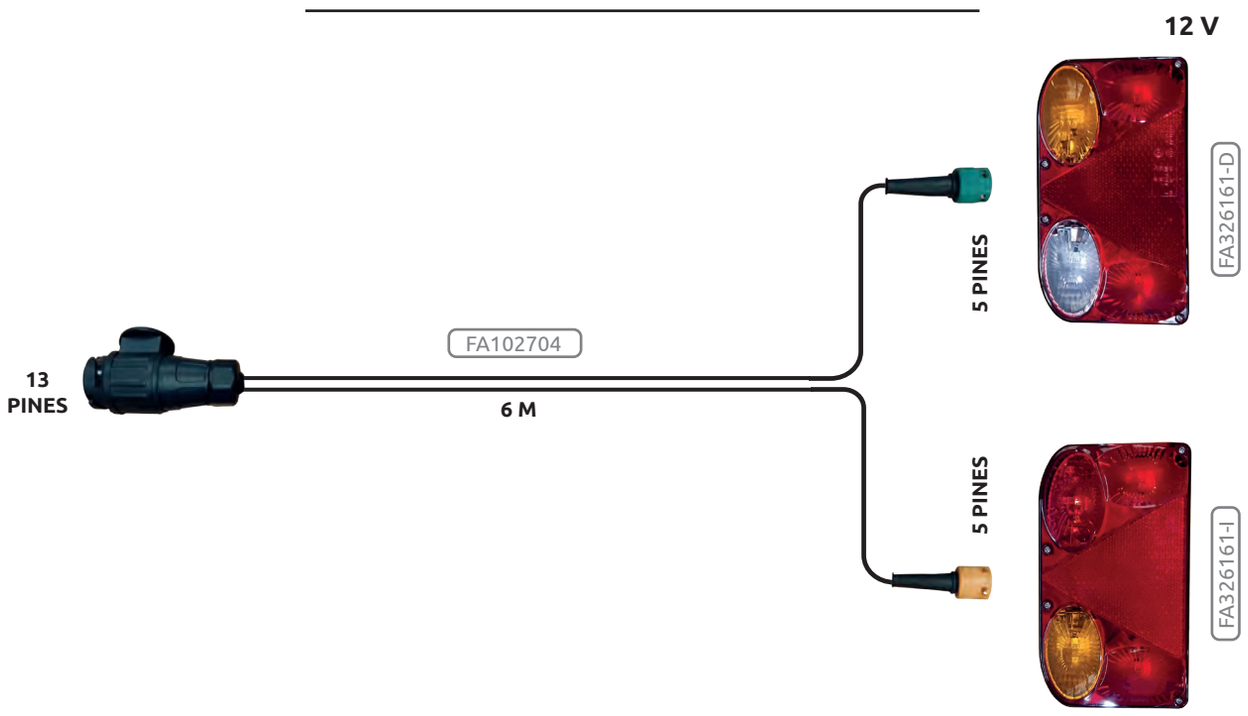

FA328017

Ver P.438
Cableados

KIT UNIVERSAL LED

Glowing

LED
12/24 V

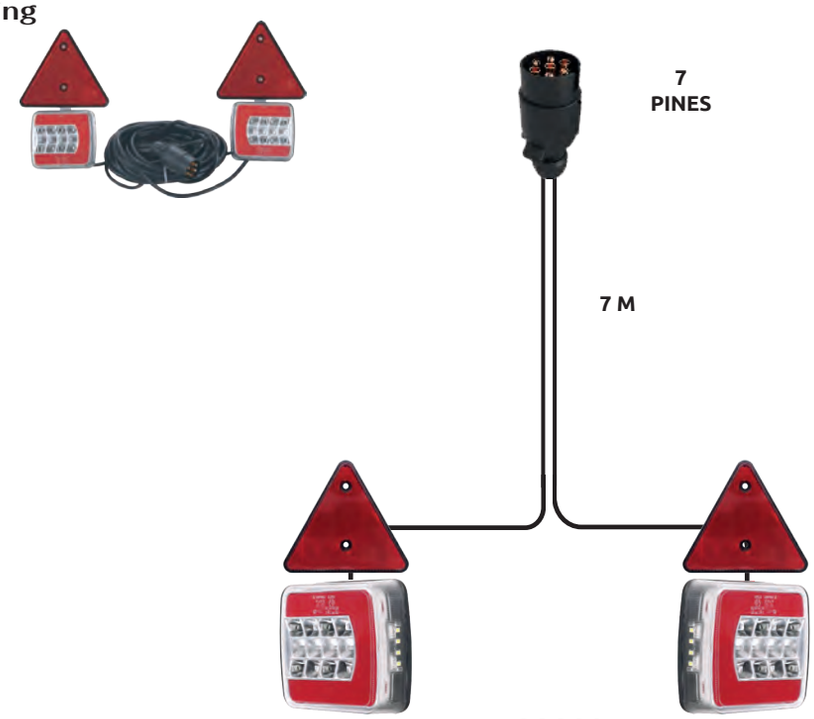

FA328001

KIT UNIVERSAL CON LÁMPARAS

12 V

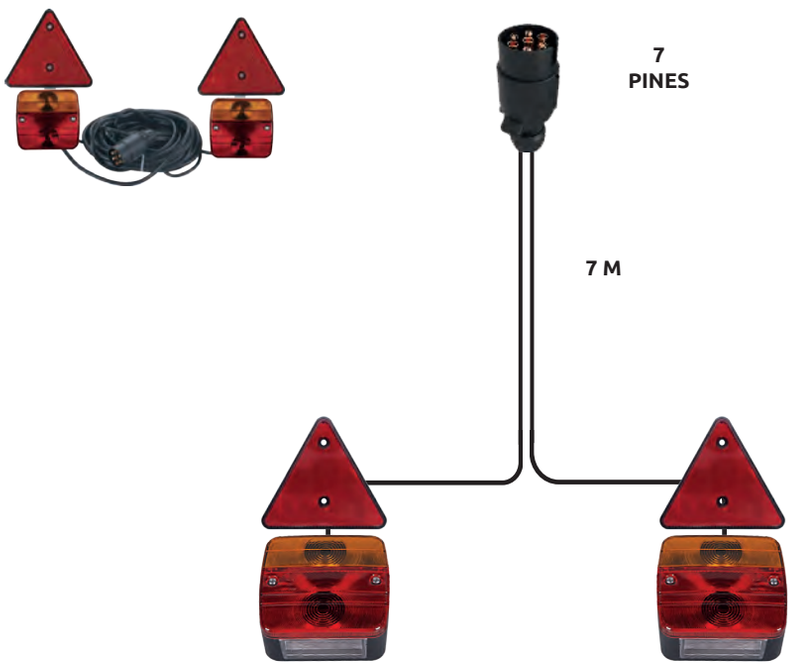

FA108101

Ver P.267
Kit barras para remolcar

Instalaciones completas | Complete installations

KIT UNIVERSAL PLACA LED

Glowing

LED

12/24 V

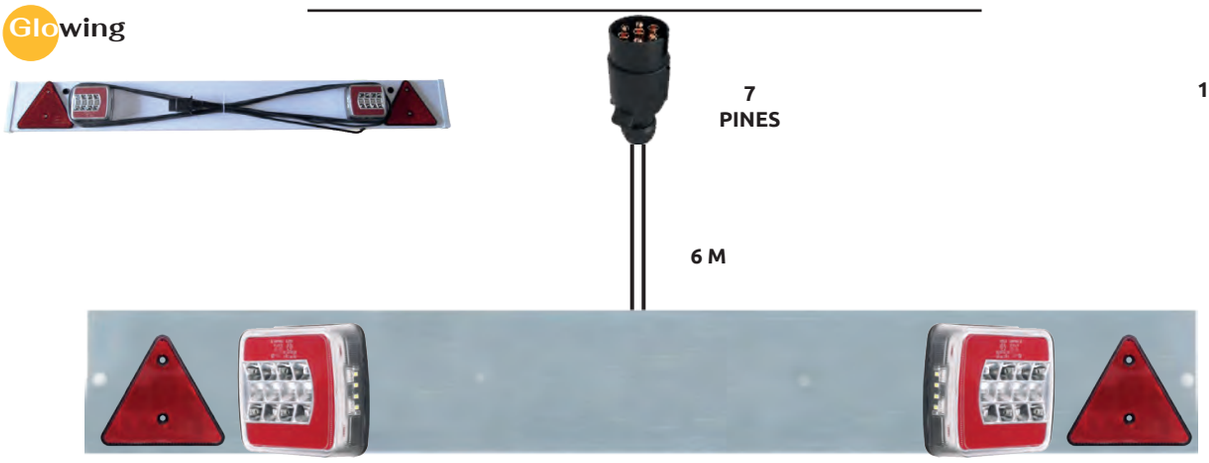

FA328002

Placa **1.220 mm**

KIT UNIVERSAL PLACA CON LÁMPARAS

12 V

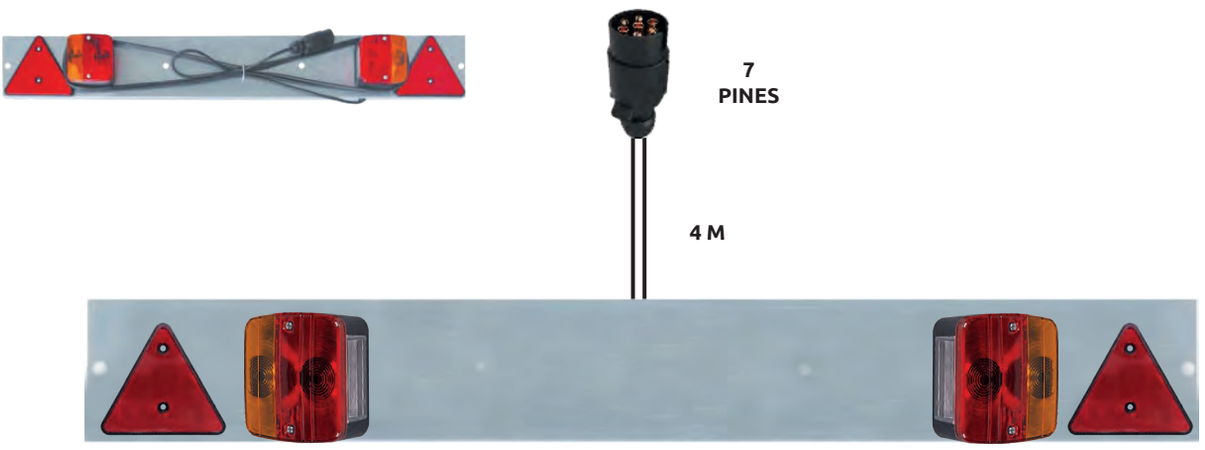

FA328000

Placa **1.000 mm**

KIT UNIVERSAL TELESCÓPICO CON LÁMPARAS

12 V

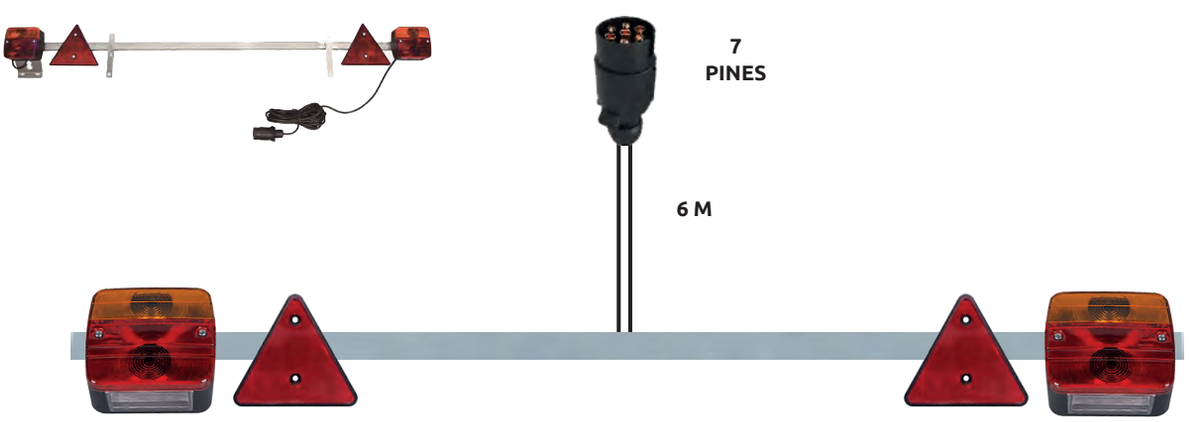

FA108106

Barra telescópica **1.400 - 2.100 mm**

Ver P.267
Kit barras para remolcar

Iluminación especial

Special lighting





Ver P. 324

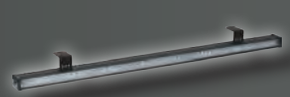

Ver P. 336



Ver P. 337



Ver P. 340



Ver P. 340

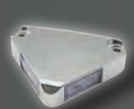

Ver P. 348



Ver P. 341



Ver P. 346



Ver P. 347



Ver P. 349



Ver P. 351



Ver P. 356

Rotativos y destellantes inalambricos | Wireles Flash-Beacons

FA101269

DESTELLANTE RECARGABLE
WIRELESS CON MANDO Y ZUMBADOR



Li
Batería litio recargable
Gran autonomía

Recargable con cable
USB

Alta sujeción
magnética

Luz
Rotativa y destellante

- Color ámbar
- Con selector 4 secuencias
- Muestra el nivel de batería restante: 100%, 75%, 50%, 25%
- Botón independiente para activación del zumbador
- Mando para control de encendido inalambrico

FA520012

DESTELLANTE RECARGABLE
WIRELESS CON ZUMBADOR



Li
Batería litio recargable
Gran autonomía

Recargable con cable
USB

Alta sujeción
magnética

Luz
Rotativa y destellante

- Color ámbar
- Con selector 2 secuencias
- 40 LED (SMD)
- Muestra el nivel de batería restante: 100%, 75%, 50%, 25%
- Botón independiente para activación del zumbador

Rotativos con flash destellante R65 | R65 Beacons



LED 12/24 V

1.Rotativo
2.Flash
3.Flash doble
4.Flash cuadruple
Con selector 4 secuencias R65

Altura total 136 mm
Ø 140 mm (base)

FA101282LED-R65

Base 3 tornillos y magnético | 12W, 12 LED x 1W

Con enchufe mechero



LED 12/24 V

1.Rotativo
2.Flash
3.Flash doble
4.Flash cuadruple
Con selector 4 secuencias R65

Altura total 208 mm
Ø 127 mm

FA101281LED-R65

Poste DIN | 12W, 12 LED x 1W



LED 12/24 V

1.Rotativo
2.Flash
3.Flash doble
4.Flash cuadruple
Con selector 4 secuencias R65

Altura total 122 mm
Ø 140 mm (base)

FA101280LED-R65

Base 3 tornillos | 12W, 12 LED x 1W



LED 12/24 V

1.Rotativo
2.Flash
3.Flash doble
4.Flash cuadruple
Con selector 4 secuencias R65

Altura total 178 mm
Ø 140 m

FA101279LED-R65

Base 3 tornillos | 36W, 36 LED x 1W



LED 12/24 V

1.Rotativo
2.Flash
3.Flash doble
4.Flash cuadruple
Con selector 4 secuencias R65

Altura total 82 mm
Ø 140 mm (base)

FA101327LED-R65

Base 3 tornillos y magnético | 12W, 12 LED x1W

Con enchufe mechero



LED 12/24 V

1.Rotativo
2.Flash
3.Flash doble
4.Flash cuadruple
Con selector 4 secuencias R65

Altura total 153 mm
Ø 115 mm

FA101325LED-R65

Poste DIN | 12W, 12 LED x 1W



LED 12/24 V

1.Rotativo
2.Flash
3.Flash doble
4.Flash cuadruple
Con selector 4 secuencias R65

Altura total 68 mm
Ø 140 mm (base)

FA101326LED-R65

Base 3 tornillos | 12W, 12 LED x 1W



LED 12/24 V

1.Rotativo
2.Flash
3.Flash doble
4.Flash cuadruple
Con selector 4 secuencias R65

Altura total 82 mm
Ø 140 mm (base)

FA101329

Base 3 tornillos y magnético | 12W, 12 LED x 1W

Con enchufe mechero

Destellantes R65 | R10 Flash-Beacons



LED
12/24 V

Destellante

Altura total 46 mm
Ø 112 mm (base)

FA520005-A

Base 3 tornillos y magnético | 27W, 18 LED x 1,5W
Con interruptor en enchufe mechero



LED
12/24 V

Destellante

Altura total 140 mm
Ø 112 mm

FA520006-A

Poste DIN | 27W, 18 LED x 1,5W



LED
12/24 V

IP69
Flash

117 x 109 x 30 mm

FA101328

Base tornillos
Apto para vehículos en aeropuerto



LED
12/24 V

Destellante

Altura total 140 mm
Ø 112 mm

FA520006-B

Poste DIN | 27W, 18 LED x 1,5W



LED
10/30 V

Flash

Altura total 168 mm
Ø 142 mm (base)

FA101322

Base 3 tornillos y Magnético
Con enchufe mechero



LED
12/24 V

Destellante

Altura total 149 mm
Ø 154 mm (base)

FA101320

Base 3 tornillos | 128 LED

Rotativos con flash destellante R65 | R65 Beacon



LED
12/24 V

1.Rotativo
2.Flash
3.Flash doble
4.Flash cuadruple
Con selector 4 secuencias R65

Altura total 95 mm
Ø 87 mm Ø 130 mm (base)

FA101283LED-R65

Base 3 tornillos y magnético | 40 LED (SMD)
Con interruptor en enchufe mechero



LED
10/36 V

1.Rotativo
2.Flash
3.Flash doble
4.Flash cuádruple
Con selector 4 secuencias R65

Altura total 95 mm
Ø 130 mm (base)

FA101252LED-R65

Base 3 tornillos



LED
12/24 V

Rotativo

FA520101

Base 3 tornillos y magnético | 27W, 18 LED x 1,5W
Con interruptor en enchufe mechero



LED
10/30 V

IP54
Flash doble

Altura total 137 mm
Ø 143mm (base)

FA101332

Magnético
Con enchufe mechero



LED
10/30V

IP54
Flash doble

Altura total 127 mm
Ø 146 mm (base)

FA101331

Base 3 tornillos y magnético



LED
10/30 V

IP54
Flash doble

Altura total 172 mm
Ø 128mm (base)

FA101333

Poste DIN y magnético

Destellantes R65 | R10 Flash-Beacons

LED
12/24 V



Destellante

Altura total 117 mm
Ø 85 mm Ø 112 mm (base)

FA101242LED-R65

Magnético | 27W, 18 LED x 1,5W

LED
12/24 V



Destellante

Altura total 70 mm
Ø 85 mm Ø 112 mm (base)

FA101240LED-R65

Base 3 tornillos | 27W, 18 LED x 1,5W



LED
12/24 V

Destellante

Altura total 137 mm
Ø 85 mm

FA101241LED-R65

Poste DIN | 27W, 18 LED x 1,5W

Destellantes R10 | R10 Flash-Beacons

LED
10/110 V



Destellante

4 secuencias

Altura total 117 mm
Ø 100 mm Ø 147 mm (base)

FA101159LED

Base 3 tornillos | 20 LED (SMD)

LED
10/110 V



Destellante

Altura total 95 mm
Ø 87 mm Ø 130 mm (base)

FA101158LED

Base 3 tornillos | 20 LED (SMD)

LED
10/110 V



Destellante

Altura total 130 mm
Ø 61 mm Ø 98 mm (base)

FA101275LED

Base 2 tornillos | 30 LED (SMD)

LED
10/110 V



Destellante

Altura total 55 mm
Ø 79 mm

FA101277

Tornillos | 20 LED (SMD)

ACCESORIOS PARA ROTATIVOS



FA101129
Soporte con pletina plana



FA101129-T
Soporte de contratuerca



FA101129-G
Soporte orientable



FA101121
Soporte con pletina lateral



FA101122
Soporte con pletina lateral

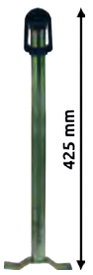

FA101123
Soporte con pletina plana



FA101131
Soporte extensible hasta 1,3 m.



FA101120
Espiral eléctrica 2 polos
Rotativos, luz trabajo, puentes, estroboscópicas, etc.



FA101120-C
Espiral eléctrica 2 polos
Rotativos, luz trabajo, puentes, estroboscópicas, etc.
Con enchufe mechero



FA681109 12/24 V
Base enchufe clavija
Universal y para rotativos



FA604001 12/24 V
Instalación para iluminación
Con interruptor con 1 salida y relés
Rotativos, luz trabajo, puentes, estroboscópicas, etc.



FA604002 12/24 V
Instalación para iluminación
Con interruptor con 2 salidas y relés
Rotativos, luz trabajo, puentes, estroboscópicas, etc.

Barras secuenciales | Safety directors



FA500105

64W, 64 LED x 1W

Panel para señalización vial LED | LED Panel traffic signals







1100 x 1100 mm



FA500113 12V | **Plegable con motor**
FA500115 24V | **Plegable con motor**
FA500112 12V | **Fijo Sin motor**
FA500114 24V | **Fijo Sin motor**

15 módulos 220mm diámetro

Aluminio | **Con controlador**

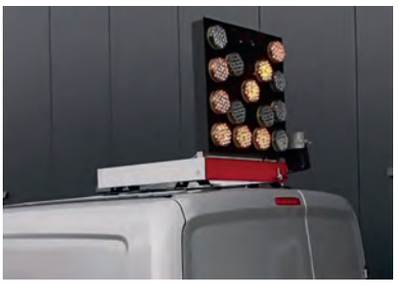

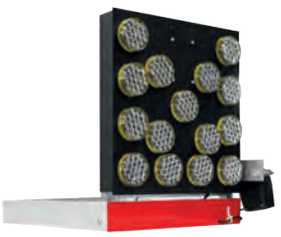



600 x 600 mm



FA500111 12V | **Plegable con motor**
FA500110 12V | **Fijo Sin motor**

15 módulos 100mm diámetro

Aluminio | **Con controlador**

Luces estroboscópicas | Strobe lights



LED
12/24 V
26 secuencias
106 x 30 x 34 mm

FA410005
9W, 3 LED x 3W



LED
9/30 V
26 secuencias
80 x 19 x 28 mm

FA101442-R65
9W, 3 LED x 3W



LED
12/24 V
26 secuencias
132 x 30 x 34 mm

FA410006
12W, 4 LED x 3W



LED
9/30 V
26 secuencias
96 x 19 x 28 mm

FA101445
12W, 4 LED x 3W



LED
9/30 V
26 secuencias
128 x 19 x 28 mm

FA101448
18W, 6 LED x 3W



LED
10/30V
IP67
10 secuencias
134 x 40 x 12 mm

FA410038
Posición delantera y estroboscopica



LED
10/30 V
IP67
10 secuencias
134 x 40 x 12 mm

FA410037
Posición trasera y estroboscopica

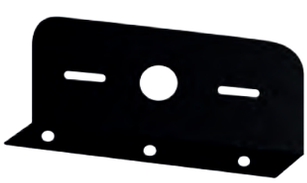

115 x 63 x 20 mm

FA410001
Soporte corto

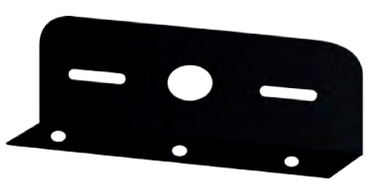

142 x 63 x 20 mm

FA410002
Soporte largo

Luces estroboscópicas | Strobe lights



FLEXIBLE

LED
12/24 V

26 secuencias

117 x 27 x 12 mm

FA410036

24W, 6LED x 4W



LED
12/24 V

26 secuencias

110 x 36 x 17 mm

FA410010A

20W, 4 LED x 5W



LED
12/24 V

26 secuencias

130 x 36 x 17 mm

FA410012A

30W, 6 LED x 5W



LED
12/24 V

26 secuencias

120 x 52 x 14 mm

FA410015A

60W, 12 LED x 5W



LED
12/24 V

26 secuencias

130 x 54 x 17 mm

FA410013A

60W, 12 LED x 5W



LED
12/24 V

21 secuencias

120 x 52 x 14 mm

FA410015B

60W, 12 LED x 5W



LED
12/24 V

21 secuencias

130 x 36 x 17 mm

FA410012AB

60W, 12 LED x 5W



LED
12/24 V

26 secuencias

110 x 36 x 17 mm

FA410010B

20W, 4 LED x 5W



LED
12/24 V

26 secuencias

130 x 54 x 17 mm

FA410013B

60W, 12 LED x 5W

Instalación luces estroboscópicas | Strobe light installation



FA410000
Kit instalación con interruptor, estroboscopicos adhesivos sincronizados y enchufe mechero



FA410040
Kit instalación con interruptor, estroboscopicos con iman sincronizados y enchufe mechero



FA410041
Kit instalación con interruptor, estroboscopicos sincronizados y enchufe mechero



FA604001 12/24 V
Instalación para iluminación
Con interruptor con 1 salida y relés
Rotativos, luz trabajo, puentes, estroboscópicas, etc.



FA604002 12/24 V
Instalación para iluminación
Con interruptor con 2 salidas y relés
Rotativos, luz trabajo, puentes, estroboscópicas, etc.

Puentes luminosos R-65 y R-10 | R-65 / R-10 Lightbars



R65 AUTORIZADO EN CARRETERA · EMC R10 approval · IP67 · LED · 9/30 V · Con selector 13 secuencias · 930 x 230 x 28 mm

FA519995

12 módulos led

Con mando de control con cable



R65 AUTORIZADO EN CARRETERA · EMC R10 approval · IP67 · LED · 9/30 V · Con selector 13 secuencias · 1250 x 230 x 28 mm

FA519996

16 módulos led

Con mando de control con cable



R65 AUTORIZADO EN CARRETERA · EMC R10 approval · IP67 · LED · 9/30 V · Con selector 13 secuencias · 1500 x 230 x 28 mm

FA519997

20 módulos led

Con mando de control con cable



FA519999

Inalambrico | Controlador opcional para puente

Compatible con FA519995 - FA519996 - FA519997

R65 AUTORIZADO EN CARRETERA · EMC R10 approval · IP67 · LED · 9/30 V · Con selector 13 secuencias · 382 x 221 x 46 mm



FA101456

Tornillos y magnético | 56W, 56 LED x1W

Con interruptor y selector en enchufe mechero

R65 AUTORIZADO EN CARRETERA · EMC R10 approval · IP67 · LED · 12/24 V · Con selector 26 secuencias · 595 x 305 x 123 mm



FA520000A

Tornillos y magnético | 168W, 56 LED x 3W

Con interruptor y selector en enchufe mechero

R65 AUTORIZADO EN CARRETERA · EMC R10 approval · IP67 · LED · 12/24 V · Con selector 26 secuencias · 180 x 200 x 40 mm



FA520002A

Magnético | 32W, 32 LED x 1W

Con interruptor en enchufe mechero

R65 AUTORIZADO EN CARRETERA · EMC R10 approval · IP67 · LED · 12/24 V · Con selector 26 secuencias · 180 x 200 x 40 mm



FA520002B

Magnético | 96W, 32 LED x 3W

Con interruptor en enchufe mechero

Puentes luminosos R-65 y R-10 | R-65 / R-10 Lightbars

R65 AUTORIZADO EN CARRETERA · EMC R10 approval

LED
12/24 V



IP67
6 secuencias

880 x 270 x 90 mm

● **FA521014A** 180 Leds
Mando incluido

R65 AUTORIZADO EN CARRETERA · EMC R10 approval

LED
12/24 V



IP67
6 secuencias

1200 x 270 x 90 mm

● **FA521015A** 480 Leds.
● **FA521015B** 480 Leds.
Mando incluido
● ● **FA521015AB** 480 Leds
Mando incluido

R65 AUTORIZADO EN CARRETERA · EMC R10 approval

LED
12/24 V



IP67
6 secuencias

1520x 270 x 90 mm

● **FA521016A** 300 Leds
● **FA521016B** 300 Leds
Mando incluido

R65 AUTORIZADO EN CARRETERA · EMC R10 approval

LED
12/24 V



IP67
6 secuencias

1840 x 270 x 90 mm

● **FA521017A** 360Leds
Mando incluido

R65 AUTORIZADO EN CARRETERA · EMC R10 approval

LED
12/24 V



IP69K

950 x 280 x 75 mm

● **FA520065** 8 módulos
Consultar disponibilidad para medidas 1250mm y 1550mm

Puentes luminosos R-65 y R-10 | R-65 / R-10 Lightbars

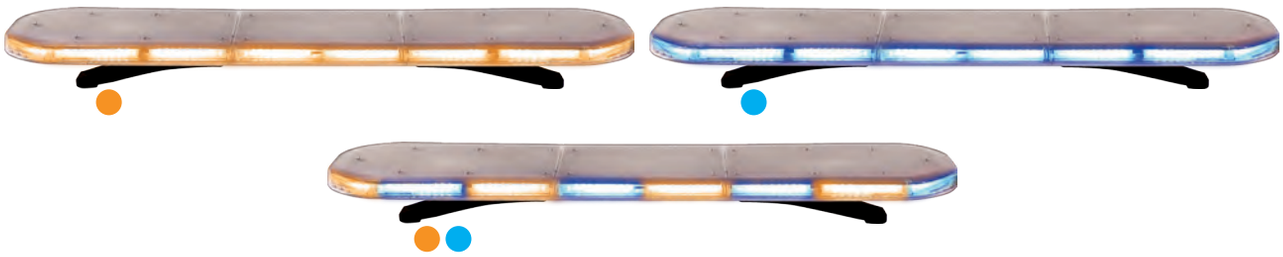

R65 AUTORIZADO EN CARRETERA · EMC R10 approval · IP67 · LED · 12/24 V

FA520014AB

648W, 216 LED x 3W



29 secuencias

852 x 300 x 39 mm



Mando incluido

R65 AUTORIZADO EN CARRETERA · EMC R10 approval · IP67 · LED · 12/24 V

FA520015A

432W, 144 LED x 3W



29 secuencias

1172 x 300 x 39 mm



Mando incluido

R65 AUTORIZADO EN CARRETERA · EMC R10 approval · IP67 · LED · 12/24 V

FA520016A

432W, 144 LED x 3W



29 secuencias

1492 x 300 x 39 mm



Mando incluido

R65 AUTORIZADO EN CARRETERA · EMC R10 approval · IP67 · LED · 12/24 V

FA520017B

486W, 162 LED x 3W



29 secuencias

1812 x 300 x 39 mm



Mando incluido

R65 AUTORIZADO EN CARRETERA · EMC R10 approval · IP67 · LED · 12/24 V

FA520021A

396W, 132 LED x 3W



29 secuencias

1010 x 120 x 34 mm

Mando incluido

R65 AUTORIZADO EN CARRETERA · EMC R10 approval · IP67 · LED · 12/24 V

FA520022A

468W, 156 LED x 3W



29 secuencias

1230 x 120 x 34 mm



Mando incluido

R65 AUTORIZADO EN CARRETERA · EMC R10 approval · IP67 · LED · 12/24 V

FA520023A

468W, 156 LED x 3W



29 secuencias

1450 x 120 x 34 mm



Mando incluido

Puentes luminosos R-65 y R-10 | R-65 / R-10 Lightbars

R65 AUTORIZADO EN CARRETERA · EMC R10 approval · IP67

LED
12/24 V



600 x 100 x 45 mm

Con selector 27 secuencias

FA520026

12 V/ 24 V 108 LEDS

R65 AUTORIZADO EN CARRETERA · EMC R10 approval · IP67

LED
12/24 V



900 x 100 x 45 mm

Con selector 27 secuencias

FA520027

12 V/ 24 V 156 LEDS

R65 AUTORIZADO EN CARRETERA · EMC R10 approval · IP67

LED
12/24 V



1200 x 100 x 45 mm

Con selector 27 secuencias

FA520028

12 V/ 24 V 204 LEDS

R65 AUTORIZADO EN CARRETERA · EMC R10 approval · IP67

LED
12/24 V



1500 x 100 x 45 mm

Con selector 27 secuencias

FA520029

12 V/ 24 V 252 Leds

PUENTES LUMINOSOS LED

LED
12/24 V



900 x 210 x 90 mm
Centro Iluminado

FA520030
12 V/ 24 V **4 módulos LED**

LED
12/24 V



1100x 210 x 90 mm
Centro Iluminado

FA520031
12 V/ 24 V **4 módulos LED**

LED
12/24 V



1400 x 210 x 90 mm
Centro Iluminado

FA520032
12 V/ 24 V **8 módulos LED**

LED
12/24 V



1600 x 210 x 90 mm
Centro Iluminado

FA520033
12 V/ 24 V **8 módulos LED**

Puentes luminosos R-65 y R-10 | R-65 / R-10 Lightbars

PUENTES LUMINOSOS LED CON ROTATIVOS

LED
12/24 V



900 x 210 x 90 mm
Centro Iluminado

FA520040
12 V/ 24 V | 2 rotativos
Centro para cartel iluminado

LED
12/24 V



1100 x 210 x 90 mm
Centro Iluminado

FA520041
12 V/ 24 V | 2 rotativos

LED
12/24 V



1400 x 210 x 90 mm
Centro Iluminado

FA520042
12 V/ 24 V | 4 rotativos

LED
12/24 V



1600 x 210 x 90 mm
Centro Iluminado

FA520043
12 V/ 24 V | 4 rotativos

PUENTE LUMINOSO LED AZUL COMPLETO

R65 AUTORIZADO EN CARRETERA · EMC R10 approval

LED
12/24 V



1400 x 210 x 90 mm

FA520052

12/24V | 8 modulos LED, Altavoz/Sirena y 4 luces trabajo(2 frontales + 2 laterales)



FA520055 12V

Sistema de control Altavoz/Sirena, puente
y luces trabajo



FA520056 24V

Sistema de control Altavoz/Sirena, puente
y luces trabajo



11Ohm
150W
IP56
115dB

FA520057 12V/24V

Altavoz/Sirena Universal independiente

Luces estroboscópicas | Strobe lights

PLATAFORMA ELEVADORA TRASERA



LED

12/24 V

EMC R10 approval

LED

BATERÍA



Sin instalación

FA102078

Luz posición ámbar plataforma elevadora

EMC R10 approval

LED

12/24 V



FA102079

Luz posición lateral ámbar plataforma elevadora

EMC R10 approval



FA102080

Luz posición ámbar plataforma elevadora



CONSULTA GAMA COMPLETA EN LA PÁGINA 449



CONSULTA GAMA COMPLETA EN LA PÁGINA 372

Faros de trabajo | Worklights

EMC R10 approval



LED
10/30 V

IP67

108 x 108 x 45 mm

○ **FA503205LED-A**

2.200 lumens | 27W, 9 LED x 3W

EMC R10 approval



LED
10/30 V

IP67

73 x 63 x 40 mm

○ **FA503209LED-A**

1.200 lumens | 12W, 4 LED x 3W

Mini LED

EMC R10 approval



LED
10/30 V

IP67

108 x 108 x 65 mm

○ **FA503203LED-A**

3.500 lumens | 48W, 16 LED x 3W

EMC R10 approval



LED
10/30 V

IP67

108 x 108 x 65 mm

● **FA503203LED-B**

3.500 lumens | 48W, 16 LED x 3W

EMC R10 approval



LED
10/110 V

Carretillas y varios

IP67

108 x 108 x 65 mm

○ **FA503190**

3.500 lumens | 48W, 16 LED x 3W

EMC R10 approval



LED
10/110 V

Carretillas y varios

IP67

Ø115 x 55 mm

○ **FA503191**

2.200 lumens | 27W, 9 LED x 3W

EMC R10 approval



LED
10/30 V

IP67

Ø115 x 55 mm

○ **FA503206LED-A**

2.200 lumens | 27W, 9 LED x 3W

EMC R10 approval



LED
10/36 V

IP67

142 x 88 x 65 mm

○ **FA503184**

2.000 lumens | 24W, 8 LED x 3W

Faros de trabajo | Worklights

EMC R10 approval



Con interruptor

IP67



LED 10/36 V

108 x 168 x 50 mm

FA503188

2.025 lumens | 27W, 9 LED x 3W

Con interruptor

EMC R10 approval



LED 10/30 V

Con interruptor soporte giratorio y asa

IP67

125 x 213 x 92 mm

○ **FA503177**

3.900 lumens | 45W, 9 LED x 5W

EMC R10 approval

IP69K



LED 10/30 V

103 x 119 x 33 mm

○ **FA503153**

2.350 lumens | 22W

EMC R10 approval



LED 10/30 V

IP69K

106 x 107 x 33 mm

○ **FA503151**

2.300 lumens | 22W

EMC R10 approval

IP69K



LED 10/30 V

160 x 66 x 25 mm

○ **FA503152**

2.200 lumens | 22W

EMC R10 approval

Multifunción:
- ○ 100% Luz blanca
- ○ 50% Luz blanca
- ○ Flash blanco
- ● Flash **ámbar**



LED 12/24 V

4 secuencias

IP67

105 x 201 x 105 mm

●○ **FA503193LED-BAT**

1.200 lumens | 9W, 9 LED x 1W

Magnético con batería recargable y asa

Con cargador de red y de mechero

EMC R10 approval

Con interruptor soporte giratorio y asa

IP69K



LED 12/80 V

215 x 116 x 60 mm

○ **FA503176**

2.000 lumens | 27W

Magnético o tornillo y conector mechero.

EMC R10 approval

IP67



LED 10/36 V

Ø110 x 55 mm

○ **FA503185**

2.100 lumens | 27W, 9 LED x 3W

Magnético con asa | **Con enchufe mechero**



FA503301

Base magnética

EMC R10 approval



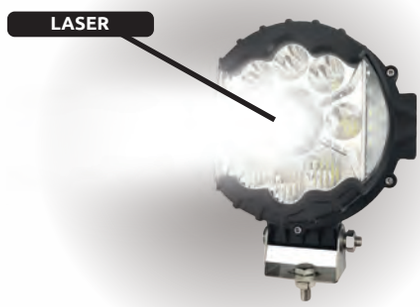

LED 9/32 V

IP69K

176 x 185 x 74 mm

FA503170

Faro de trabajo LED con haz de luz laser

7.800 lumens | 48W Leds + 40W Laser

EMC R10 approval



LED 10/80 V

Carretillas y varios

IP67

155 x 110 x 60 mm

FA503178

Faro de trabajo

7.200 lumens | 72W, 24 LED x 3W

EMC R10 approval



Con interruptor



LED 10/80 V

Ver P. 360
FA201566

Carretillas y varios

IP67

125 x 95 x 50 mm

FA503187

Faro de trabajo

2.880 lumens | 26W , 26LED x 1W

EMC R10 approval



LED 9/32 V

IP67

152 x 141 x 115 mm

○ FA503186

8.000 lumens | 100W, 20 LED x 5W

EMC R10 approval



LED 10/30 V

IP67

99 x 91 x 65 mm

FA503196

Faro de trabajo

1.200 lumens | 12W, 20 LED

EMC R10 approval



LED 10/30 V

IP67

133 x 91 x 65 mm

FA503197

Faro de trabajo

1.800 lumens | 18W, 30 LED

Faros de trabajo | Worklights



LED 10/30 V

IP67

160 x 45 x 56 mm

FA503183

Faro de trabajo

1.200 lumens | 18W, 6 LED x 3W



LED 10/30 V

65 x 65 mm

FA503221

2.000lumens | 20W







LED 10/30 V

IP68

231 x 54 x 46 mm

FA503312

Faro Marcha Atrás e iluminación lateral y trasera

1.600 lumens | 18W, 18 LED x 1W Homologado R-23



Con interruptor

LED 10/30 V

IP69K

90 x 90 x 45 mm

FA503302LED

Faro de Marcha Atrás y trabajo

850 lumens | 12W, 12 LED x 1W

Con cable 2 m.



LED 10/30 V

IP67

157 x 51 x 44 mm

FA503171

2.500 lumens | 30W/24W

ESPECIAL AUTOBÚS Y CARAVANA

OE PRODUCT



LED 9/32 V

IP67

119 X 72 x 25 mm

49 mm entre tornillos

FA210553

Luz auxiliar precarga y de trabajo

Cable 0,3 m

OE PRODUCT



LED 9/32 V

IP67

119 X 72 x 25 mm

49 mm entre tornillos

FA210552

Marcha atrás

Cable 0,3 m

Puentes de trabajo | Utility bars

FA511021-A
120W, 40 LED x 3W



EMC R10 approval · LED · 9/32 V

IP67

546 x 55 x 77 mm

FA511022-A
180W, 60 LED x 3W



EMC R10 approval · LED · 9/32 V

IP67

800 x 55 x 77 mm

FA511023-A
288W, 96 LED x 3W



EMC R10 approval · LED · 9/32 V

IP67

1260 x 55 x 77 mm

FA511024-A
120W, 40 LED x 3W
Curvo



EMC R10 approval · LED · 9/32 V

IP67

554 x 55 x 77 mm

FA511025-A
240W, 80 LED x 3W
Curvo



EMC R10 approval · LED · 9/32 V

IP67

1068 x 55 x 77 mm



CONSULTA GAMA COMPLETA DE INTERRUPTORES DE CONTROL EN LA PÁGINA 368

Faros delanteros | Headlamps

FAROS DE LARGO ALCANCE UNIVERSAL



EMC R10 approval · LED 10/30V

Ver P.417
FA201568

IP69K

180 x 222 x 87 mm

○ FA802006

8000 lumens 80W | 30W+ 40W + 5.6W
Posición y largas



EMC R10 approval · LED 10/30V

Ver P.420
FA201570

IP69K

220 x 258 x 87 mm

○ FA802007

14000 lumens 140W | 30W + 80W + 7.6W + 24W
Posición y largas



EMC R10 approval · R65 AUTORIZADO EN CARRETERA · LED 10/30V

IP69K

180 x 222 x 87 mm

○ FA802028

10800 lumens 120W
Posición y largas



EMC R10 approval · R65 AUTORIZADO EN CARRETERA · LED 10/30V

IP69K

220 x 222 x 87 mm

○ FA802029

14000 lumens 200W
Posición y largas



EMC R10 approval · LED 10/30V

Ver P.417
FA201568

IP69K

273 x 50 x 78 mm

○ FA802008

5000 lumens 60W | 50W + 6.4W
Posición y largas



EMC R10 approval · LED 10/30V

Ver P.417
FA201568

IP69K

475 x 50 x 78 mm

○ FA802009

10000 lumens 120W | 100W + 12.8W
Posición y largas



EMC R10 approval · LED 10/30 V

151 x 172 x 126 mm

○ FA802016

Luces cortas y largo alcance



EMC R10 approval · H1 12/24 V

225 x 250 x 153 mm

○ FA802003

Halógeno, H1 | 70W

LUZ DIURNA

LED
12/36 V



133 x 28 x 19 mm

○ **FA103202LED**

450 lumens | 6 LED

Con carcasa negra, traslúcida y soporte

EMC R10 approval

IP67

LED
12/36 V



140 x 28 x 35 mm

○ **FA103203**

4W 8 LED SMD. Cable 0,5m

Homologada ECE R8. Con soporte

ILUMINACIÓN AGRÍCOLA Y OBRAS PÚBLICAS

EMC R10 approval



Ver P.420 FA201570

IP67

LED
12/24 V



FA802025 I



FA802026 D

240 x 164 x 127 mm

FA802027 I D LED

Kit 2 faros, izquierdo y derecho, con posición, intermitente delantero y trasero, luces cortas y largo alcance

EMC R10 approval

LED
12/24 V



Ver P.420 FA201570

IP69K

240 x 164 x 127 mm

FA802014 I LED

OEM A0831A673200

Posición, intermitente delantero y trasero, luces cortas y largo alcance

EMC R10 approval

LED
12/24 V



Ver P.420 FA201570

IP69K

240 x 164 x 127 mm

FA802015 D LED

OEM A0831A673300

Posición, intermitente delantero y trasero, luces cortas y largo alcance



FA802022

Resistencia para

FA802020, FA802021, FA802014 y FA802015

Faros delanteros | Headlamps

ILUMINACIÓN AGRÍCOLA, OBRAS PÚBLICAS Y CARRETILLAS



12 V

Ver P.420
FA201570

IP69K

240 x 164 x 127 mm

FA802010 H4 21W 5W

OEM A0830A673600

Posición, intermitente delantero y trasero, luces cortas y largo alcance



12 V

Ver P.420
FA201570

IP69K

240 x 164 x 127 mm

FA802011 H4 21W 5W

OEM A0830A673700

Posición, intermitente delantero y trasero, luces cortas y largo alcance



24 V

Ver P.420
FA201570

IP69K

240 x 164 x 127 mm

FA802012 H4 21W 5W

OEM A0830A673400

Posición, intermitente delantero y trasero, luces cortas y largo alcance



24 V

Ver P.420
FA201570

IP69K

240 x 164 x 127 mm

FA802013 H4 21W 5W

OEM A0830A673500

Posición, intermitente delantero y trasero, luces cortas y largo alcance

IP69K



LED 10/80 V

FA802123
FA802124

Posición, intermitente y luces cortas
118 x 194 x 72 mm



LED 10/60V

IP67

FA802121

Posición, intermitente, luces cortas y largas.
Carretilla, obra pública y varios.

LUCES SEÑALIZACIÓN CARRETILLAS ELEVADORAS Y MAQUINARIA O.P.







EMC R10 approval

LED 9/80 V





IP67

138 x 105 x 71 mm

FA503314

10W, 1LED x 10W

Señalización línea en arco de contorno carretillas

EMC R10 approval

LED 9/80 V





IP67

138 x 105 x 71 mm

FA503314B

10W, 1LED x 10W

Señalización línea en arco de contorno carretillas

EMC R10 approval

LED 9/80 V





IP67

144 x 135 x 66 mm

FA503316

18W, 6 LED x 3W

Circulos en sentido circulación carretillas

EMC R10 approval

LED 10/80 V



IP67

FA503318

20W 4LED x5W

Circulos en sentido circulación carretillas

EMC R10 approval

LED 9/80 V





IP67

90 x 123 x 80 mm

FA503306R

9W, 3 LED x 3W

Flecha en sentido circulación carretillas

EMC R10 approval

LED 9/80 V





IP67

90 x 123 x 80 mm

FA503306

9W, 3 LED x 3W

Flecha en sentido circulación carretillas

Faros de advertencia sentido circulación | Perimeter safety worklights



LED 10/80 V

IP67

Simulación con 2 unidades

160 x 45 x 70 mm

FA503310

2.400 lumens | 30W, 6 LED x 5W

Señalización línea de contorno carretillas



LED 10/80 V

IP67

Simulación con 2 unidades

160 x 45 x 70 mm

FA503310B

2.400 lumens | 30W, 6 LED x 5W

Señalización línea de contorno carretillas



LED 9/80 V

Simulación con 2 unidades

IP67

76 x 56 x 54 mm

FA503307

6W, 2 LED x 3W

Señalización línea de contorno carretillas



LED 9/80 V

Simulación con 2 unidades

IP67

76 x 56 x 54 mm

FA503307B

6W, 2 LED x 3W

Señalización línea de contorno carretillas



LED 9/80 V

Simulación con 2 unidades

IP67

83 x 97 x 72 mm

FA503315B

9W, 3 LED x 3W

Señalización línea de contorno carretillas



EMC R10 approval · LED 10/30 V · IP67

124 x 124 x 13 mm

FA503257

500 lumens | 4 LED



EMC R10 approval · LED 12/24 V · IP67

Ø 155 x 16 mm

FA210400

420 lumens | 21 LED (SMD)



Ø 155 mm

FA210402

Aro embellecedor



Ø 155 mm

FA210143

Aro para empotrar



EMC R10 approval · LED 12/24 V · IP67

Ø 177 x 16 mm

FA210401

780 lumens | 39 LED (SMD)



Ø 177 mm

FA210403

Aro embellecedor



EMC R10 approval · LED 10/30 V · IP67

Ø130 x 20 mm

FA503274

Sin interruptor



EMC R10 approval · LED 10/30 V · IP67

Ø130 x 20 mm

FA503275

Con interruptor táctil



EMC R10 approval · LED 10/30 V · IP67

Ø130 x 12 mm

FA503276



EMC R10 approval · LED 10/30 V · IP67

Ø130 x 12 mm

FA503277

Luces interiores | Interior lights

EMC R10 approval · LED · 10/30 V · IP67



Ø 70 mm

FA503261

Plafón luz Blanca y Azul penumbra con sensor táctil

EMC R10 approval · LED · 10/80 V · IP67



200x120 mm

FA503262

Plafón luz Blanca y Azul penumbra con sensor táctil

EMC R10 approval · LED · 10/30 V · IP67



Ø76 x 13 mm

FA503263

Sin interruptor

EMC R10 approval · LED · 12/24 V



115 x 40 x 19 mm

FA210420

Luz cajón | **Con interruptor**

EMC R10 approval · LED · 10/30 V · IP67



136 x 66 x 19 mm

FA503264

Sin interruptor

EMC R10 approval · LED · 10/30 V · IP67



136 x 66 x 19 mm

FA503265

Con interruptor táctil

EMC R10 approval · LED · 10/30 V · IP67



200 x 60 x 34 mm

FA503266

Sin interruptor, con inclinación de 45°

EMC R10 approval · LED · 10/30 V · IP67



200 x 60 x 34 mm

FA503267

Con sensor táctil, con inclinación de 45°

EMC R10 approval

LED 10/30 V



IP67

300 x 54 x 12 mm

FA503268

Sin interruptor

EMC R10 approval

LED 10/30 V



IP67

600 x 54 x 12 mm

FA503269

Sin interruptor

EMC R10 approval

LED 10/30 V



IP67

300 x 54 x 12 mm

FA503270

Con interruptor táctil

EMC R10 approval

LED 10/30 V



IP67

600 x 54 x 12 mm

FA503271

Con interruptor táctil

EMC R10 approval

LED 10/30 V



IP67

300 x 54 x 12 mm

FA503272

Con sensor movimiento

EMC R10 approval

LED 10/30 V



IP67

600 x 54 x 12 mm

FA503273

Con sensor movimiento

EMC R10 approval

LED 9/80 V



IP67

245 x 25 x 16 mm

FA210404

200 lumens | 9 LED (SMD) | **Con interruptor**

EMC R10 approval

LED 9/80 V



IP67

400 x 25 x 16 mm

FA210405

600 lumens | 18 LED (SMD) | **Con interruptor**

Luces interiores | Interior lights

EMC R10 approval

LED 10/30 V



IP67

470 x 28 x 13.5 mm

FA510005

Con interruptor lateral

EMC R10 approval

LED 10/30 V



IP67

570 x 28 x 13.5 mm

FA510006

Con interruptor lateral

EMC R10 approval

LED 10/30 V



IP67

870 x 28 x 13.5 mm

FA510007

Con interruptor lateral

EMC R10 approval



IP67

110 x 50 x 222 mm

FA510008

Sensor movimiento independiente

EMC R10 approval

LED 10/30 V



IP67

300 x 118 x 29 mm

FA510009

Plafón con regulador y 3 modos de luz



FA606040

Interruptor Luz Interior

Avisadores acústicos de marcha atrás | Reversing alarms



IP67

Ø 38 x 24 mm

FA220200 12/36 V

97 dB



IP67

Ø 38 x 24 mm

FA220200-5 12/36 V

97 dB | Con soporte



IP64

FA101148 9/32 V

110 dB



IP65

102 x 71 x 41 mm

VG630120 12/24 V

87 dB

VG630100 12/24 V

102 dB



IP67

102 x 68 x 36 mm

FA220206 12/80 V

Doble sonido 82-107 dB



IP67

102 x 89 x 43 mm

FA220204 9/80 V

82-102 dB | Con luz indicadora estroboscópica

12/80 V



127 x 78 x 68 mm

FA101149-B

Avisador Marcha Atrás Obra Pública

107 decibelios



IP65

183 x 83 x 99 mm

FA101151-B 12/24 V

97-115 dB | Regulable

Avisadores acústicos de marcha atrás | Reversing alarms

ESPECIAL PILOTOS

OE PRODUCT



VGD12953 24V

Piloto LC7-LC9 | **90 dB**

OE PRODUCT



FA220120RB 24V

Piloto Volvo | **97 dB**

OE PRODUCT



VG001830 24V

LC8 | **90 dB**

OE PRODUCT



VG001872 24V

LC8 | **55-90 dB** | **Automático**

Retrovisión inteligente

Intelligent rearview





Ver P. 366



Ver P. 367



Ver P. 367



Ver P. 368



Ver P. 368



Ver P. 369



Ver P. 370



Ver P. 370

Cámaras retrovisión | Reversing camera systems

Homologado



Monitor **185 x 122 x 25 mm**

FA511037 10/32 V

- Kit monitor con cámara
- Sistema inalámbrico (Wireless)
- Monitor color 7'' HD Alta Resolución
- Cámara HD a color
- Cámara visión nocturna 18 LED
- Grabación a tiempo real en tarjeta micro SD de 128Gb (no incluida)

Posibilidad de conectar hasta 4 cámaras

Homologado



Monitor **192 x 129 x 27 mm**

FA511041 10/32 V

- Kit monitor con cámara
- Sistema inalámbrico (Wireless)
- Monitor color 9'' HD Alta Resolución
- Cámara HD a color con micrófono
- Cámara visión nocturna 18 LED
- Grabación a tiempo real en tarjeta micro SD de 128Gb (no incluida)

Posibilidad de conectar hasta 4 cámaras

Homologado



FA511038 12/36 V

- Kit especial carretillas monitor con cámara
- Sujeción por tornillos e imantado
- Sistema inalámbrico (Wireless)
- Recomendado para su uso con batería

Posibilidad de conectar hasta 2 cámaras



FA511053 12 V

Batería recargable para cámaras

Compatible entre todos nuestros monitores inalámbricos

Homologado

IP69K



Cámara **90 x 80 x 78 mm**

FA511040 10/24 V

- Cámara HD a color
- Ángulo visión 135º
- Visión nocturna 18 LED

Compatible entre todos nuestros monitores inalámbricos



IP67

FA511047 12/24 V

- Cámara HD a color
- Con luz
- Especial carretilla elevadora
- Sujeción por tornillos e imantado

Cámaras retrovisión | Reversing camera systems

Homologado



FA511043 10/32 V

- Kit monitor con cámara y cableado 20 m.
- Monitor color 7'' HD Alta Resolución
- Cámara HD a color
- Cámara visión nocturna 18 LED

Posibilidad de conectar hasta 2 cámaras

Homologado



FA511044 10/32 V

- Kit monitor con cámara y cableado 20 m.
- Monitor color 7'' HD Alta Resolución
- Pantalla divisible (Hasta 2 cámaras)
- Cámara HD a color con micrófono
- Cámara visión nocturna 18 LED
- Grabación a tiempo real en tarjeta micro SD (no incluida)

Posibilidad de conectar hasta 2 cámaras

Homologado



FA511045 10/32 V

- Kit monitor con cámara y cableado 20 m.
- Monitor color 9'' HD Alta Resolución
- Pantalla divisible (Hasta 4 cámaras)
- Cámara HD a color con micrófono
- Cámara visión nocturna 18 LED
- Grabación a tiempo real en tarjeta micro SD (no incluida)

Posibilidad de conectar hasta 4 cámaras



FA511054 12/24 V

Kit transformación de cámara con cable a inalámbrica.

Compatible entre nuestros monitores con cable

IP69K



FA511048 12/24 V

- Cámara HD a color
- Con luz de trabajo (Blanco y Ámbar)
- Ángulo visión 120°

Compatible entre nuestros monitores con cable

Homologado

IP69K



FA511046

- Cámara HD a color
- Ángulo visión 135°
- Visión nocturna 18 LED
- Con micrófono

Cable adicional compatible entre nuestras cámaras con cable



FA511012

Cable cámara adicional 10 m.



FA511010

Cable cámara adicional 20 m.

Cámaras retrovisión | Reversing camera systems

DEAD ANGLES

Homologado



FA511050-I Izq. 12/24 V
FA511050-D Dch. 12/24 V
Kit espejo retrovisor de cámara
Sistema de visión ángulos muertos con dos pantallas unidas estilo retrovisor.
Ranura para 2 tarjetas micro SD (1 cada pantalla)
Sistema con dos cámaras en distinto ángulo para instalación exterior

DEAD ANGLES

DETECTION SYSTEM

Homologado



FA511052 12/24 V
Kit sistema detección vehículos, peatones y obstáculos.
Monitor táctil de 10” con Visión de 4 Cámaras
Detección Avanzada de Obstáculos, Vehículos y Peatones
Grabación en Tarjeta Micro SD
Avisador Acústico con Flash y Señal de Peligro Externa
Alta Resolución y Cobertura Completa
Fácil Instalación y Configuración
Mejora tu Tranquilidad en la Carretera

Para más información y detalles técnicos, ponte en contacto con nuestro equipo de atención al cliente.

DEAD ANGLES

360°

Homologado





FA511051 12/24 V

Kit sistema visión 360º con 4 cámaras y centralita de control para conectar en monitor.
Imagen con recreación 3D del entorno.
10 vehículos disponibles para mayor personalización.
Mando inalámbrico IR para control.
Botón para cambio rápido modo cámara
Toma USB y Ranura micro SD para almacenar grabaciones.
El kit incluye 4 cámaras de gran angular, centralita, mando y cableados necesarios.
Salida de video ajustable para adaptarse a cualquier monitor.
Se incluye un set de bandas de calibración, para ajustar la configuración y posición de las cámaras.

Para más información y detalles técnicos, ponte en contacto con nuestro equipo de atención al cliente.

Compatible entre nuestras cámaras con cable



FA511057 10/32 V

- Monitor color con cable
- Pantalla 7'' HD Alta Resolución
- Pantalla divisible (Hasta 2cámaras)

Posibilidad de conectar hasta 2 cámaras



FA511058 10/32 V

- Monitor color con cable
- Pantalla 9'' HD Alta Resolución
- Pantalla divisible (Hasta 4 cámaras)
- Grabación a tiempo real en tarjeta micro SD (no incluida)

Posibilidad de conectar hasta 4 cámaras

Cámaras retrovisión | Reversing camera systems



FA511054 12/24 V
Kit transformación de cámara con cable a inalámbrica.



FA511053 12V
Batería recargable para cámaras



FA511055
Kit instalación cámaras retrovison, para plataforma y remolques. Hasta 2 cámaras.



FA511056
Kit instalación cámaras retrovison, para plataforma y remolques. Hasta 4 cámaras.



FA511012
Cable cámara adicional 10 m.



FA511010
Cable cámara adicional 20 m.

Componentes eléctricos

Electric components



Ver P. 372



Ver P. 374



Ver P. 376



Ver P. 379



Ver P. 379



Ver P. 378



Ver P. 379

Mandos de plataformas | Push-button control box

MANDOS CON SUJECIÓN MAGNÉTICA



FA400004
Universal | **2 pulsadores**



FA400014
Con espiral y Clavija | **2 pulsadores**



FA400005
Universal | **3 pulsadores**



FA400015
Con espiral y Clavija | **3 pulsadores**

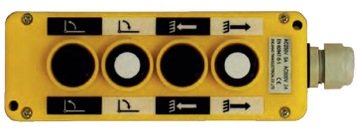

FA400006
Universal | **4 pulsadores**



FA400016
Con espiral y Clavija | **4 pulsadores**



FA400011
Mando controlador plataforma elevadora
Clavija 3 polos

MANDOS CON BOTÓN PARO EMERGENCIA



FA400007
Universal | **2 pulsadores**



FA400017
Con espiral y Clavija | **2 pulsadores**





FA400008
Universal | **4 pulsadores**



FA400018
Con espiral y Clavija | **4 pulsadores**

ACCESORIOS



Ø 40 mm

FA101000-0A
Espiral con Clavija
7 polos Tipo N (ISO 1724)



Ø 40 mm

FA101000-0 Espiral
6 x 1 mm^2 + 1 x 1,5 mm^2



FA200600 12 V
Clavija de aluminio
7 polos Tipo N (ISO 1724)

Interruptores y enchufes | Euro battery connectors

COMPONENTES Y CABLEADOS UNIVERSALES



FA680400 6/24 V
Clavija 2 polos



FA680400JA 6/24 V
Clavija 2 polos
Con adaptador



FA681100 12/24 V
Base 2 polos



FA681109 12/24 V
Base enchufe clavija
Universal y para rotativos



FA68000012/24 V
Adaptador 2 USB carga rápida



FA682500
Interruptor simple



FA682501
Interruptor simple



FA606040
Interruptor



FA101120
Espiral eléctrica 2 polos
Rotativos, luz trabajo, puentes, estroboscópicas, etc.



FA101120-C
Espiral eléctrica 2 polos
Rotativos, luz trabajo, puentes, estroboscópicas, etc.
Con enchufe mechero

12/24 V



FA604001
Instalación para iluminación
Con interruptor con 1 salida y relés
Rotativos, luz trabajo, puentes, estroboscópicas, etc.

12/24 V



FA604002
Instalación para iluminación
Con interruptor con 2 salidas y relés
Rotativos, luz trabajo, puentes, estroboscópicas, etc.

SISTEMA PARA MONTAJE PERSONALIZADO



FA681111 12/24 V
Base enchufe clavija
Universal y para rotativos



FA681112 12/24 V
Adaptador 2 USB



FA681113
Interruptor 1 posición



FA681114 12/24 V
Kit base mechero y cargador USB

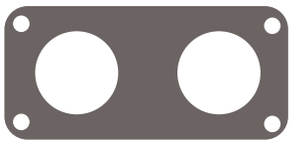

FA683000
Placa soporte

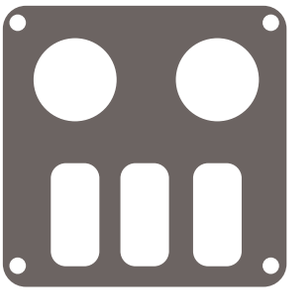

FA683003
Placa soporte



FA682000
Interruptor 1 posición



FA682001
Interruptor 1 posición



FA682002
Interruptor 2 posiciones



FA683001
Placa soporte



FA683002
Placa soporte

Desconectadores de batería | Battery master switches



FA200752 24 V máx.
Original IVECO, FORD y varios
Intensidad máxima 250A | **2500A durante 5 segundos**



FA200752-T 24 V máx.
Original IVECO, FORD y varios | **Con salida a tacógrafo**
Intensidad máxima 250A | **2500A durante 5 segundos**



FA200751 24 V máx.
Intensidad máxima 200A | **2000A durante 5 segundos**



FA200751-A 24 V máx.
Alternativa a FA200751
Intensidad máxima 200A | **2000A durante 5 segundos**



FA200750 24 V máx.
Original IVECO, FORD y varios
Intensidad máxima 100A | **500 A durante 5 segundos**

Instalaciones para remolque | Trailer installations

SISTEMAS PARA LUCES DE POSICIÓN - INTERMITENTE (R-48 NORMA SM1-SM2)

EMC R10 approval · ECE R48 Approval

12/24 V

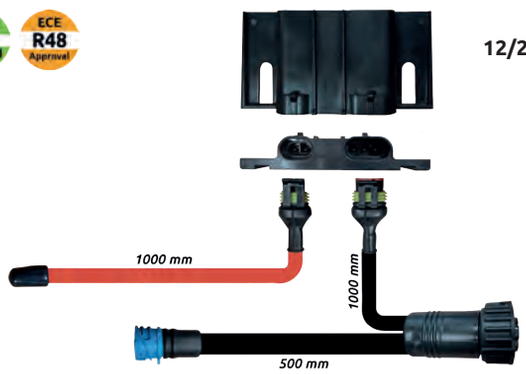

FA105205

Kit instalación con electrónica para sistema intermitente ECE R-48

Luces laterales de posición + Intermitente

EMC R10 approval · ECE R48 Approval

12/24 V

Homologado



FA105204

Caja electrónica para intermitencia en luz de posición ECE R-48

Caja de compatibilidad universal | Universal compatibility gear



VGD13237

Con cable



VGD13234

Clavija 16 polos



FA356016 12 V
FA356017 24 V

Resistencia



FA802022

Resistencia para
FA802020, FA802021, FA802014 y FA802015



FA356018

Resistencia 24 V

SISTEMA DE CONTROL ELÉCTRICO CON MANDO A DISTANCIA









FA105207

Sistema de control con mando a distancia y bluetooth
para accesorios electricos (Faros, puentes luminosos, luces trabajo, etc.).
Con 6 salidas independientes (Puertos de 10A y 20A max.)
Potencia maxima por puerto de 250W. Potencia total 600W.

SISTEMA DE CONTROL ALTAVOZ/SIRENA, PUENTES, LUCES DE TRABAJO Y VARIOS



FA520055 12V

Sistema de control Altavoz/Sirena, puente
y luces trabajo



FA520056 24V

Sistema de control Altavoz/Sirena, puente
y luces trabajo



FA520057 12V/24V

Altavoz/Sirena Universal independiente

JNC770R-EU



ARRANCADOR 12 V

- Cargador automático 3 A (carga más rápida) y regulación en función de necesidad
- Pinzas industriales extra resistentes 1000A de intensidad
- Cable extra largo de 1,75 m. de amplia sección con alto aporte de amperaje
- Interruptor/Desconectador ON/OFF
- 2 Puertos USB de alimentación 1.1A y 2.1A
- Luz de trabajo LED de alta intensidad
- Carcasa de plástico ultraresistente
- Servicio técnico de arrancadores

JNC1224



ARRANCADOR 12/24 V

- Voltaje 12/24 V
- 3600/1800 Amperios Pico
- Capacidad batería 2 x 22 AH
- Cargador automático
- Cable de 1,17 metros.
- Selector 12/24 V con asa para selección de voltaje.
- Cables HEAVY DUTY de arranque, largos y resistentes, que pemanecen flexibles a temperaturas extemas.
- Pinzas industriales sólidas con dientes de cobre estañado.
- Salida 12V para dar energía a accesorios, con una protección de circuitos para protegerse de sobrecargas.
- Servicio técnico de arrancadores

Faycom proporciona garantía y servicio técnico de reparación para todos nuestros arrancadores.

Arrancadores de batería | Booster

JNC325



ARRANCADOR 12 V

- Arrancador 12 V
- 450 Amperios arranque
- Capacidad batería 14,8V/74Wh
- Cargador automático
- Cable de 0,5 metros.
- Incluye estuche de almacenamiento
- 2 salidas USB
- Pinzas inteligentes sólidas.
- Incluye accesorios para su carga.
- Cables de arranque de cobre, industriales, resistentes al frío -32ºC, al aceite, el gas y carburante.
- Carga con panel LED que informan del estado de la carga.
- Servicio técnico de arrancadores.

C-4001



ARRANCADOR 12/24 V

- Voltaje 12/24 V
- Cargador automático de 7 Amperios
- Capacidad de la batería 2 x 65 AH
- Pinzas industriales extra resistentes
- Cables extra largos de 3 metros de 50 mm^2
- Ruedas neumáticas profesionales
- Potencia de entrada (Cargador) 120-240 VAC, 50-60 Hz
- Temporizador e interruptor/desconectador ON/OFF
- Pantalla con luz LED más Voltímetro digital
- Protección contra sobrecargas
- Protección de polaridad inversa automática
- Servicio técnico de arrancadores

Faycom proporciona garantía y servicio técnico de reparación para todos nuestros arrancadores.

Cableados y conectores

Wiring and connectors





Ver P. 382



Ver P. 384



Ver P. 385



Ver P. 385



Ver P. 392



Ver P. 394



Ver P. 391



Ver P. 400



Ver P. 401



Ver P. 408



Ver P. 410

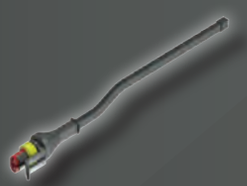

Ver P. 411



Ver P. 410



Ver P. 426



Ver P. 437

Cable y manguera universal | Universal wires

CABLE UNIPOLAR



Indicar color deseado

FA2000X0,75	1 x 0,75 mm²	**Rollo de 100 m.**
FA2000X1	1 x 1 mm²	**Rollo de 100 m.**
FA2000X1,5	1 x 1,5 mm²	**Rollo de 100 m.**
FA2000X2,5	1 x 2,5 mm²	**Rollo de 100 m.**
FA2000X4	1 x 4 mm²	**Rollo de 100 m.**
FA2000X6	1 x 6 mm²	**Rollo de 100 m.**
FA2000X10	1 x 10 mm²	**Rollo de 50 m.**
FA2000X16	1 x 16 mm²	**Rollo de 50 m.**

CABLE DE ARRANQUE



Rollo de 25 m.

FA2000X25	25 mm²
FA2000X35	35 mm²
FA2000X50	50 mm²
FA2000X70	70 mm²



Rollo de 25 m.

FA2000X25R	25 mm²
FA2000X35R	35 mm²
FA2000X50R	50 mm²
FA2000X70R	70 mm²

MANGUERA PARA INSTALACIONES



Rollo de 100 m.

FA2002X1	2 x 1 mm²
FA2002X1,5	2 x 1,5 mm²
FA2002X2,5	2 x 2,5 mm²
FA2003X1	3 x 1 mm²
FA2003X1,5	3 x 1,5 mm²
FA2003X2,5	3 x 2,5 mm²

FA2004X1	4 x 1 mm²
FA2004X1,5	4 x 1,5 mm²
FA2004X6	4 x 6 mm²
FA2005X1	5 x 1 mm²
FA2006X1	6 x 1 mm²
FA2006X1,5	6 x 1,5 mm²

MANGUERA ADR

ADR

Plana



Rollo de 100 m.

FA200145 2 x 1,5 mm²

ADR



Rollo de 100 m.

FA200140 2 x 1 mm²



FA604211
Obturador cable plano

ADR

(N) (S)

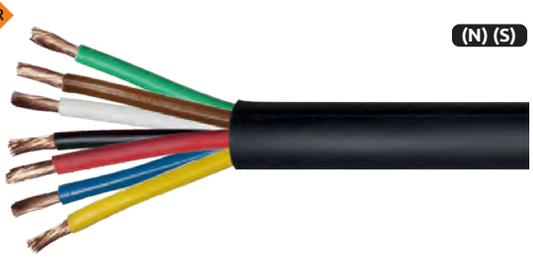

Rollo de 50 m.

FA200141 6 x 1 mm² + 1 x 2 mm²

ADR

ABS - EBS

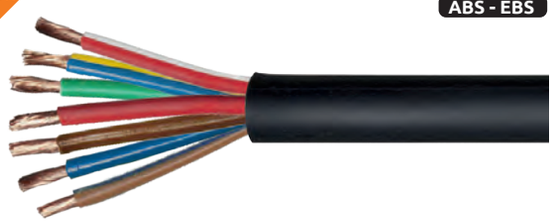

Rollo de 25 m.

FA200147 2 x 4 mm² + 5 x 1,5 mm²

ADR

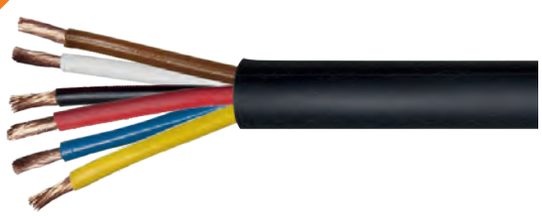

Rollo de 50 m.

FA200144 7 x 1 mm² + 1 x 2 mm²
FA200146 2 x 2,5 mm² + 5 x 1 mm²
FA200149 6 x 0,75 mm²
FA200150 6 x 1 mm²
FA200148 9 x 1 mm² + 1 x 2 mm²

ADR

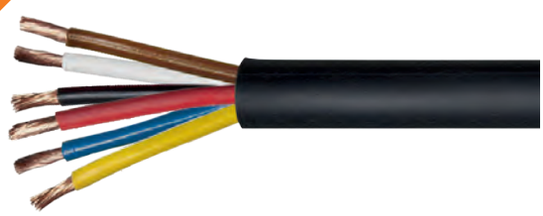

Rollo de 25 m.

FA200151 12 x 1,5 mm² + 3 x 2,5 mm²

Tubo corrugado | Corrugated conduit

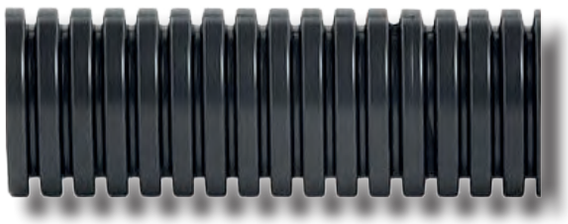

Ø INTERIOR 4,5 mm.

FA200204	Cerrado
FA200204-A	Abierto
FA200204-ADR	Ignífugo

Rollo de 100 m.

Ø INTERIOR 7,5 mm.

FA200200	Cerrado
FA200200-A	Abierto
FA200200-ADR	Ignífugo

Rollo de 50 m.

Ø INTERIOR 8,5 mm.

FA200205	Cerrado
FA200205-A	Abierto
FA200205-ADR	Ignífugo

Rollo de 50 m.

Ø INTERIOR 10 mm.

FA200201	Cerrado
FA200201-A	Abierto
FA200201-ADR	Ignífugo

Rollo de 50 m.

Ø INTERIOR 12 mm.

FA200202	Cerrado
FA200202-A	Abierto
FA200202-ADR	Ignífugo

Rollo de 50 m.

Ø INTERIOR 13 mm.

FA200206	Cerrado
FA200206-A	Abierto
FA200206-ADR	Ignífugo

Rollo de 50 m.

Ø INTERIOR 14 mm.

FA200203	Cerrado
FA200203-A	Abierto
FA200203-ADR	Ignífugo

Rollo de 50 m.

Ø INTERIOR 17 mm.

FA200207	Cerrado
FA200207-A	Abierto
FA200207-ADR	Ignífugo

Rollo de 50 m.

Ø INTERIOR 22 mm.

FA200208	Cerrado
FA200208-A	Abierto
FA200208-ADR	Ignífugo

Rollo de 50 m.

Ø INTERIOR 29 mm.

FA200209	Cerrado
FA200209-A	Abierto
FA200209-ADR	Ignífugo

Rollo de 25 m.



FA200953
Hasta 10 mm de diámetro



FA201096
Para manguera de 2 x 1 mm²



VG000176
Para manguera de 2 x 1 mm²



CABLEADO INTERNO **167 x 131 x 92 mm**
FA201305A 10 Clavijas



CABLEADO INTERNO **167 x 131 x 92 mm**
FA201305D 16 Clavijas



CABLEADO INTERNO **167 x 131 x 92 mm**
FA201310-A 10 Clavijas
Con avisador acústico



CABLEADO INTERNO **167 x 131 x 92 mm**
FA201310D 16 Clavijas
Con avisador acústico



PLACA CONEXIÓN **167 x 131 x 92 mm**
FA201100 10 racores
Caja de derivación **Prensaestopa**



PLACA CONEXIÓN **167 x 131 x 92 mm**
FA201101 16 racores
Caja de derivación **Prensaestopa**



113 x 113 x64 mm
FA201097 4 racores
Prensaestopa



210 x 115 x 90 mm
FA201104 16 racores
Caja de derivación **Prensaestopa**

Brazos giratorios para interconexiones | Revolving arms

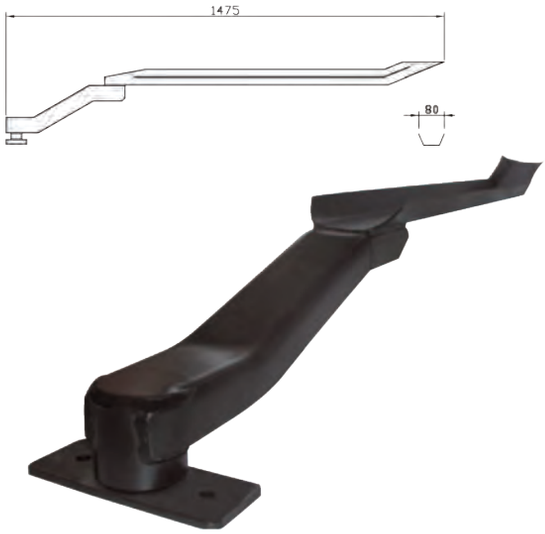

FA800105
Estándar | **Tráiler**

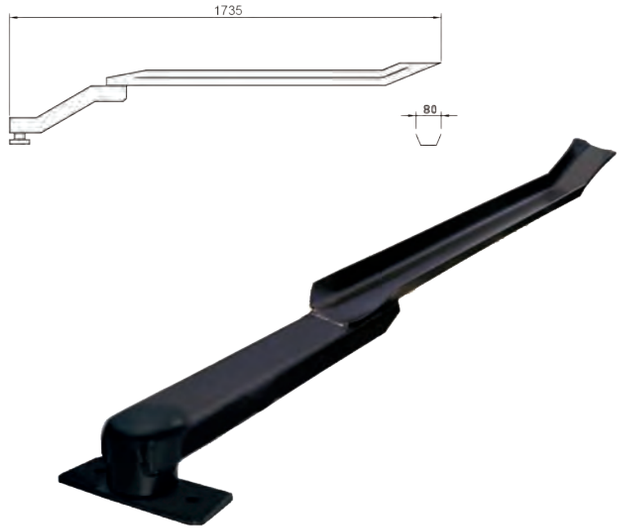

FA800106
Estándar Recto | **Tráiler**

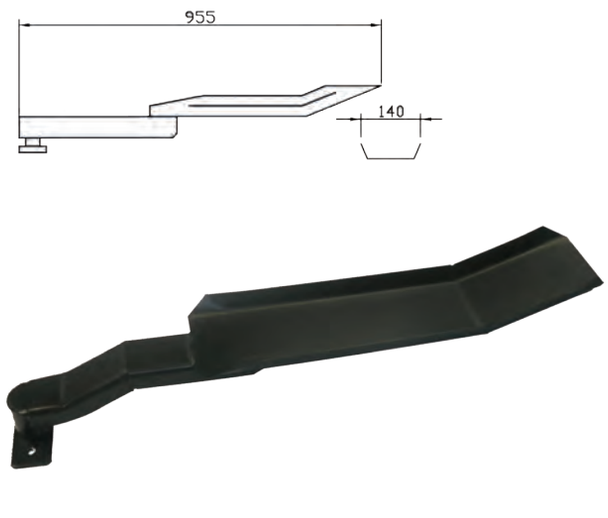

FA800107
Volquete

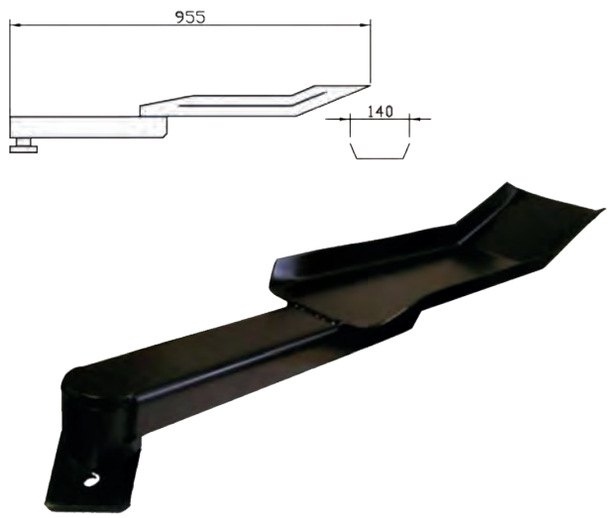

FA800108
Volquete Recto

INTERCONEXIONES ELÉCTRICAS



1 Clavija

FA101075

Clavija 7 hembras, (N) | **7 metros**



1 Clavija

FA101076

Clavija 6 hembras + 1 macho (S) | **7 metros**



2 Clavijas

FA101036

Clavija 7 hembras, tipo N | **7 metros**



2 Clavijas

FA101037

Clavija 6 hembras + 1 macho Tipo S | **7 metros**



FA101034

Clavija 15 polos | **7 metros**

Base 15 polos

Clavija 15 polos



FA101034BC

15 polos | **7 metros**



FA101116

Clavija 15 polos + tipo N + Tipo S | **7 metros**

ABS - EBS



FA101079

Clavija 7 pines | **7 metros**

Base 7 polos

Clavija 7 polos

ABS - EBS



FA101038

2 Clavijas 7 pines | **7 metros**

ABS - EBS



FA101038BC

ABS - EBS 7 polos | **7 metros**

Espirales eléctricas | Electric spirals

ESPIRALES ELÉCTRICAS CLAVIJAS 24V TIPO N (ISO 1185) ALUMINIO



FA101018-A
Con Clavijas de aluminio
Longitud de trabajo 4,0 m.
Ø 40 mm

FA101018-45
Con Clavijas de aluminio
Longitud de trabajo 4,5 m.
Ø 40 mm

FA101020-AB
Con Clavijas de aluminio
Longitud de trabajo 7,5 m.
Ø 50 mm

ESPIRALES ELÉCTRICAS CLAVIJAS 24V TIPO S (ISO 3731) ALUMINIO



FA101017-A
Con Clavijas de aluminio
Longitud de trabajo 4,0 m.
Ø 40 mm

FA101017-45
Con Clavijas de aluminio
Longitud de trabajo 4,5 m.
Ø 40 mm

FA101021-AB
Con Clavijas de aluminio
Longitud de trabajo 7,5 m.
Ø 50 mm

ESPIRALES ELÉCTRICAS CLAVIJAS TIPO N / S / 15 POLOS



Con Clavijas de aluminio
15 polos | (ISO 12098)
Tipo N | (ISO 1185) Tipo S | (ISO 3731)

FA101114
Longitud de trabajo 4,0 m.
Ø 40 mm

FA101114-45
Longitud de trabajo 4,5 m.
Ø 40 mm

FA101114-75
Longitud de trabajo7,5 m.
Ø 50 mm



FA101115
Longitud de trabajo 4,50 m.
Ø 55 mm



FA101117
Longitud de trabajo 4,70 m.
Ø 40 mm

ESPIRALES ELÉCTRICAS CLAVIJAS 15 POLOS (ISO 12098)



FA101026
15 polos | (ISO 12098)
Longitud de trabajo 4,0 m.
Ø 50 mm

FA101026-45
15 polos | (ISO 12098)
Longitud de trabajo 4,5 m.
Ø 50 mm

FA101026-70
15 polos | (ISO 12098)
Longitud de trabajo 7,0 m.
Ø 55 mm

ESPIRALES ELÉCTRICAS CLAVIJAS 7 POLOS ABS-EBS (ISO 7638-1) ADR

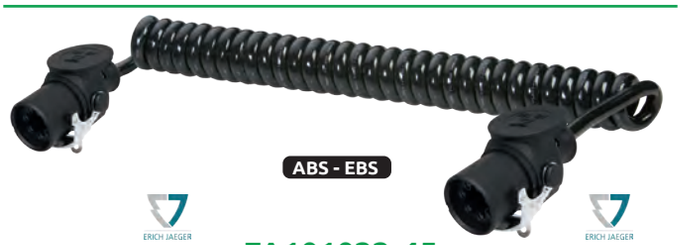

FA101033
7 polos | (ISO 7638-1)
Longitud de trabajo 4,0 m.
Ø 50 mm

FA101033-45
7 polos | (ISO 7638-1)
Longitud de trabajo 4,5 m.
Ø 50 mm

FA101033-70
7 polos | (ISO 7638-1)
Longitud de trabajo 7,0 m.
Ø 50 mm



FA101041
7 polos | (ISO 7638-1)
Longitud de trabajo 4,5 m.
Ø 100 mm

ESPIRALES ELÉCTRICAS CLAVIJAS INYECTADAS



FA101018
Ø 40 mm
Con Clavijas inyectadas
Tipo N | (ISO 1185)
Longitud de trabajo 4,0 m.



FA101017
Ø 40 mm
Con Clavijas inyectadas
Tipo S | (ISO 3731)
Longitud de trabajo 4,0 m.



FA101114-P
Ø 40 mm
Con Clavijas inyectadas
15 polos | (ISO 12098)
Tipo N | (ISO 1185)
Tipo S | (ISO 3731)
Longitud de trabajo 4,5 m.

Espirales eléctricas | Electric spirals

ESPIRALES ELÉCTRICAS ESPECIAL EURO 6



Ø 35 mm

FA101018-E6

Con Clavijas inyectadas

7 polos | (ISO 1185)

Longitud de trabajo 4,5 m.



Ø 35 mm

FA101017-E6

Con Clavijas inyectadas

7 polos | (ISO 3731)

Longitud de trabajo 4,5 m.



Ø35 mm

FA101114-E6

Con Clavijas inyectadas

15 polos | (ISO 12098)

Tipo N | (ISO 1185) Tipo S | (ISO 3731)

Longitud de trabajo 4,5 m.



Ø 55 mm

FA101026-E6

15 polos | (ISO 12098)

Longitud de trabajo 4,5 m.



Ø 50 mm

FA101033-E6

7 polos | (ISO 7638-1)

Longitud de trabajo 4,5 m.

ESPIRALES ELÉCTRICAS CLAVIJAS TIPO N / S / 15 POLOS



BASIC

Ø 40 mm

FA100114

Alternativa a FA101114| **Longitud de trabajo 4,0m.**

ESPIRALES ELÉCTRICAS CLAVIJAS 24V TIPO N (ISO 1185) ALUMINIO



BASIC

Ø 40 mm

FA100018-A

Alternativa a FA101018-A

Longitud de trabajo 4,0 m.

ESPIRALES ELÉCTRICAS CLAVIJAS 24V TIPO S (ISO 3731) ALUMINIO



BASIC

Ø 40 mm

FA100017-A

Alternativa a FA101017-A

Longitud de trabajo 4,0 m.

ESPIRALES ELÉCTRICAS CLAVIJAS 15 POLOS (ISO 12098)



BASIC

Ø 50 mm

FA100026

Alternativa a FA101026

Longitud de trabajo 4,0 m.

ESPIRALES ELÉCTRICAS CLAVIJAS 7 POLOS ABS-EBS (ISO 7638-1) ADR



BASIC ABS - EBS

Ø 50 mm

FA100033

Alternativa a FA101033

Longitud de trabajo 4,0 m.

ESPIRALES ELÉCTRICAS CLAVIJAS PLASTICAS



BASIC

Ø 40 mm

FA100018

Con Clavijas plasticas

Tipo N | **(ISO 1185)**

Longitud de trabajo 4,0 m.



BASIC

Ø 40 mm

FA100017

Con Clavijas plasticas

Tipo S | **(ISO 3731)**

Longitud de trabajo 4,0 m.



BASIC

Ø 40 mm

FA100114-P

Con Clavijas inyectadas

Alternativa a FA101114

15 polos | **(ISO 12098)**

Tipo N | **(ISO 1185)** Tipo S | **(ISO 3731)**

Longitud de trabajo 4,0 m.

Espirales eléctricas | Electric spirals

TOMAS DE CORRIENTE PARA REMOLQUES Y GÓNDOLAS

Para vehículos militares, especiales y gran potencia



FA101004

4 x 6 mm²



Ø 70 mm

FA340051

Espiral suelta bipolar a batería

2P/24 V (300 A) | **Longitud de trabajo 4 m.**



Ø 70 mm

FA340050

Interconexión espiral con 2 clavijas **(NATO VG96927)**

2P/24 V (300 A) | **Longitud de trabajo 4 m.**

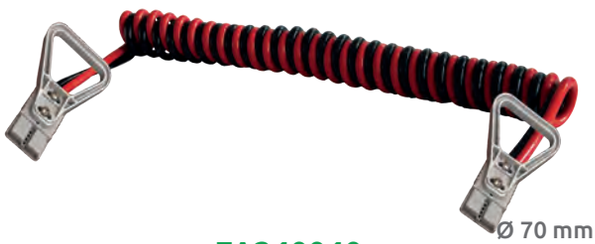

Ø 70 mm

FA340040

Interconexión espiral con 2 clavijas hermafroditas

2P/24 V (175 A) | **Longitud de trabajo 4 m.**



FA340060 Cable 4m

Pinzas con clavija bipolar a batería **(NATO VG96917)**

2P/24 V (300 A)

FA340060-6 Cable 6m



NATO-OTAN

Ø 50 mm

FA340059

Con clavija 12 polos terminal macho

(NATO VG96923 + VG96927)

Longitud de trabajo 4,5 m.

ESPIRALES ELÉCTRICAS ESPECIALES PLATAFORMA ELEVADORA



25A
24V

Ø40 mm

FA101042

3 polos

Longitud de trabajo 4,0 m.



50A
12/24V

Ø 50 mm

FA101043

7 polos | (ISO 25981)

Longitud de trabajo 3,5 m.

ADAPTACIONES ESPECIALES



Ø 40 mm

FA101023-A

Espiral con 2 clavijas

Tipo N | (ISO 1185)

12V | (ISO 1724)



Ø 40 mm

FA101025-A

Espiral con 2 clavijas

24 V | (ISO 1185)

4 polos



Ø 40 mm

FA101050 4,0 m.

FA101050-75 7,5 m.

Tipo N | (ISO 1185)



Ø 40 mm

FA101051 4,0 m.

FA101051-75 7,5 m.

Tipo S | (ISO 3731)



FA101052 4,0 m.

FA101052-75 7,5 m.

15 polos | (ISO 12098)

Tipo N | (ISO 1185) Tipo S | (ISO 3731)



FA101026BC 4,0 m.

FA101026-7BC 7,0 m.

15 polos | (ISO 12098)

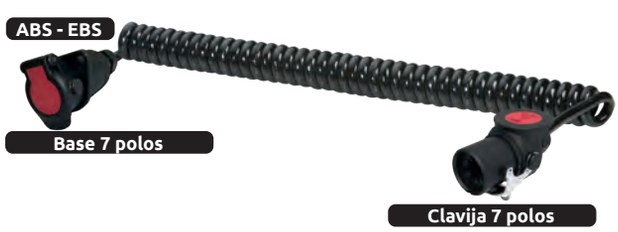

FA101033BC 4,0 m.

FA101033-7BC 7,0 m.

7 polos | (ISO 7638-1)

Interconexiones eléctricas | Adapter cables

ESPIRALES ELÉCTRICAS 2 POLOS

Rotativos - Faros Trabajo - Puentes - Luces Varias



FA101120

Espiral eléctrica 2 polos

Rotativos, luz trabajo, puentes, estroboscópicas, etc.



FA101120-C

Espiral eléctrica 2 polos

Rotativos, luz trabajo, puentes, estroboscópicas, etc.

Con enchufe mechero

ESPIRALES PARA MANDOS PLATAFORMA ELEVADORA - VARIOS



Ø 40 mm

FA101000-0 Espiral

6 x 1 mm² + 1 x 1,5 mm²



Ø 40 mm

FA101000-0A

Espiral con Clavija

7 polos Tipo N (ISO 1724)

KITS ESPIRALES CÁMARAS RETROVISIÓN



FA511055

Kit instalación cámaras retrovison, para plataforma y remolques. Hasta 2 cámaras.



FA511056

Kit instalación cámaras retrovison, para plataforma y remolques. Hasta 4 cámaras.

ESPECIAL 12V



FA101000-0
6 x 1 mm² + 1 x 1,5 mm²

Ø 40 mm



FA101010-L Corta
Espiral + Manguera 2,5 m.
FA101011-L Larga
Espiral + Manguera 6,2 m.

Ø 40 mm



FA101012-A Corta
Espiral + Manguera 2,5 m.
FA101013-A Larga
Espiral + Manguera 6,2 m.

Ø 40 mm



FA101012-2A Corta
Espiral + Manguera 2,5 m.
FA101013-2A Larga
Espiral + Manguera 6,2 m.

Ø 40 mm



FA101022-B
Alternativa a FA101022-A
12V Aluminio | **(ISO 1724)**

Ø 40 mm



FA101022-P
Espiral con 2 clavijas
12V Plástico | **(ISO 1724)**

Ø 40 mm



FA101040 12 V
Espiral con clavija y base aérea
7 polos **(ISO 1724)**

Ø 40 mm



FA101000-0A
Espiral con 1 clavija
7 polos **(ISO 1724)**

Ø 40 mm



FA101044
Espiral clavija | **(DIN 72575)**
4 polos.

Ø 40 mm

Clavijas y bases eléctricas | Plugs & sockets

2 POLOS



FA680400 6/24 V
Clavija 2 polos



FA680400JA 6/24 V
Clavija 2 polos
Con adaptador



FA681100 12/24 V
Base 2 polos



FA681109 12/24 V
Base enchufe clavija
Universal y para rotativos



FA200620 6/42 V
Clavija 2 polos | **(DIN 14690)**



FA200623 6/42 V
Base 2 polos | **(DIN 14690)**

3 POLOS



FA200621 6/24 V
Clavija 3 polos



FA200624 6/24 V
Base 3 polos

3 POLOS (DIN 9680)



FA681800 12/24 V
Clavija 3 polos



FA681700 12/24 V
Base 3 polos

4 POLOS



FA200622 6/24 V
Clavija 4 polos | **(DIN 72575)**



FA200625 6/24 V
Base 4 polos | **(DIN 72575)**

PLUS

7 POLOS TIPO N (ISO 1724) 12 V



FA200600 12 V

Clavija de aluminio | 7 polos Tipo N (ISO 1724)



FA200612 12 V

Base de aluminio | 7 polos Tipo N (ISO 1724)



FA200600-P 12 V

Clavija de plástico | 7 polos Tipo N (ISO 1724)



FA200612-P 12 V

Base de plástico | 7 polos Tipo N (ISO 1724)



FA549700 12 V

Base aérea | 7 polos Tipo N (ISO 1724)

ISOBUS (ISO 11783-2) 9 POLOS



FA200730 12 V

Clavija 9 polos | Sistema Isobus



FA200735 12 V

Conector 4 polos | Sistema Isobus

ACTIVA



FA200731 12 V

Base 9 polos | Sistema Isobus | Activa

PASIVA



FA200732 12 V

Base 9 polos | Sistema Isobus | Pasiva

Clavijas y bases eléctricas | Plugs & sockets

13 POLOS (ISO 11446) 12 V



FA200728 12 V
Clavija de plástico | 13 polos (ISO 11446)



FA200709 12 V
Base de plástico | 13 polos (ISO 11446)



FA200715 Adaptador 12 V
Clavija 7 polos Tipo N (ISO 1724)
a base 13 polos (ISO 11446)



FA200714 Adaptador alternativo 12 V
Clavija 7 polos Tipo N (ISO 1724)
a base 13 polos (ISO 11446)



FA200718 Adaptador compacto 12 V
Clavija 13 polos (ISO 11446)
a base 7 polos Tipo N (ISO 1724)



FA200708 12 V
Base aérea | 13 polos (ISO 11446)

KIT ELÉCTRICO DE COMPATIBILIDAD UNIVERSAL PARA REMOLQUES



FA610001 12 V
7 polos Tipo N (ISO 1724)

PLUS

TIPO N (ISO 1185)



FA200721-A
Clavija de aluminio

OE PRODUCT
VOLVO - RENAULT

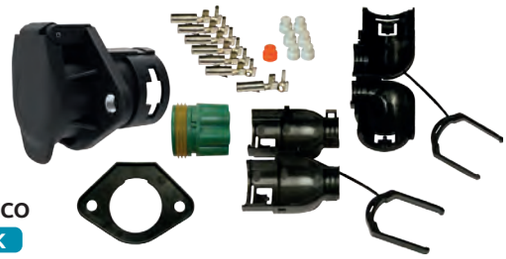

FA200700-RV OEM 23090459
Base 7 polos | **Kit de recambio**



FA200700
Base de aluminio | **Tornillos**



FA200700-AF
Base de aluminio | **Faston doble**

TIPO S (ISO 3731)



FA200722-A
Clavija de aluminio

OE PRODUCT
VOLVO - RENAULT

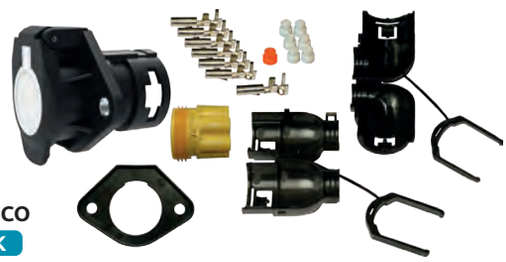

FA200702-RV OEM 23090460
Base 7 polos | **Kit de recambio**



FA200702
Base de aluminio | **Tornillos**

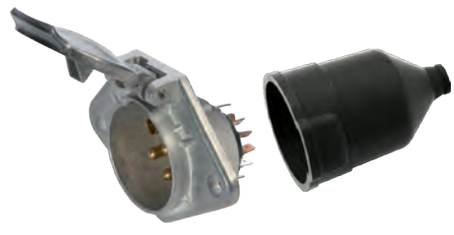

FA200702-AF
Base de aluminio | **Faston doble**

Clavijas y bases eléctricas | Plugs & sockets

15 POLOS (ISO 12098)

ADR



FA200723-T

Clavija 24 V | **Tornillos**

ADR



FA200703-T

Base 24 V | **Tornillos**

OE PRODUCT
VOLVO - RENAULT

ADR



ESTANCO
IP69K

FA200703-RV OEM 22996658

Base 24 V | **Kit de recambio**

Especial Origen Volvo - Renault - Universal

ADR



FA200159 Adaptador

15 polos | (ISO 12098)

Tipo N | (ISO 1185)

Tipo S | (ISO 3731)

ADR



FA201317 Set de tomas

15 polos | (ISO 12098)

Tipo N | (ISO 1185)

Tipo S | (ISO 3731)

13 POLOS (ISO 12098)

ADR



FA200724

Clavija 24 V

ADR



FA200704

Base 24 V

PLUS

ABS-EBS (ISO 7638-1) 24V

ADR



ABS - EBS

FA200725-T 24 V

Clavija 7 polos | **Tornillos**

ADR



ABS - EBS

FA200705-T 24 V

Base 7 polos | **Tornillos**

BASE PARKING

ADR

OE PRODUCT

VOLVO - RENAULT



ABS - EBS

ESTANCO

IP69K

FA200705-RV OEM 22996803

Base 24 V | **Kit de recambio**

Especial Origen Volvo - Renault - Universal



ABS - EBS

FA200707

Base para sujeción en parking

ABS - EBS | **(ISO 7638-1)**

15 polos | **(ISO 12098)**

ABS-EBS (ISO 7638-2) 12V

12V

ISO7638-2



FA200733

Clavija EBS/ABS 12V 7 pines hembra

Agrícola y Varios

12V

ISO7638-2



FA200734

Base EBS/ABS 12V 7 pines macho

Agrícola y Varios

Clavijas y bases eléctricas | Plugs & sockets

TOMAS DE CORRIENTE PARA REMOLQUES Y GÓNDOLAS

Para vehículos militares, especiales y gran potencia

NATO - OTAN



FA340054

Clavija 12 polos terminal macho

(NATO VG96923 MS75020-1)



FA340057

Base Clavija 12 polos terminal hembra

(NATO VG96923 MS75020-1)



FA340052

Clavija **(NATO VG96917)**

2P/24 V (135 A)



FA340049

Base tapón roscado **(NATO VG96917)**

2P/24 V (135 A)

135A
24V



FA340058

Clavija con 2 pines macho **(NATO VG96917)**

135A
24V



FA340053

Base con 2 pines hembra **(NATO VG96917)**

ESPECIALES - PLATAFORMAS ELEVADORAS - VARIOS

25A
24V



FA340062

Clavija con 3 pines hembra. Toma corriente suplementaria plataforma elevadora

25A
24V



FA340061

Base con 3 pines macho. Toma corriente suplementaria plataforma elevadora

50A
12/24V
ISO25981



FA340063

Clavija 12/24 V 7 pines hembra. Sistema carga monitor electrónico plataforma elevadora

50A
12/24V
ISO25981



FA340064

Base 12/24 V 7 pines macho. Sistema carga monitor electrónico plataforma elevadora

BASIC

CLAVIJAS Y BASES 12V



FA200600-B 12 V
Clavija de aluminio
Alternativa a FA200600 | **7 polos Tipo N (ISO 1724)**



FA200612-B 12 V
Base de aluminio
Alternativa a FA20012 | **7 polos Tipo N (ISO 1724)**



FA200600-PB 12 V
Clavija de plástico
Alternativa a FA200600-P | **7 polos Tipo N (ISO 1724)**



FA200612-PB 12 V
Base de plástico
Alternativa a FA20012 | **7 polos Tipo N (ISO 1724)**



FA681800-B *12/24 V*
Clavija 3 polos
Alternativa a FA681800



FA681700-B 12/24 V
Base 3 polos
Alternativa a FA681700



FA200728-B 12 V
Clavija de plástico
Alternativa a FA200728 | **13 polos (ISO 11446)**



FA200709-B 12 V
Base de plástico
Alternativa a FA200709 | **13 polos (ISO 11446)**

Clavijas y bases eléctricas | Plugs & sockets

BASES AEREAS 12V



FA549700-B 12 V
Alternativa a FA549700
Base aérea | 7 polos Tipo N (ISO 1724)



FA200708-B 12 V
Alternativa a FA200708
Base aérea | 13 polos (ISO 11446)

ADAPTADORES



FA200715-B Adaptador 12 V
Alternativa a FA200715
Clavija 7 polos Tipo N (ISO 1724)
a base 13 polos (ISO 11446)



FA200714-B Adaptador alternativo 12 V
Alternativa a FA200714
Clavija 7 polos Tipo N (ISO 1724)
a base 13 polos (ISO 11446)



FA200718-B Adaptador compacto 12 V
Alternativa a FA200718
Clavija 13 polos (ISO 11446)
a base 7 polos Tipo N (ISO 1724)

CLAVIJAS Y BASES 24V

BASIC



FA200721-AB

Alternativa a FA200721-A

Clavija de aluminio | **Tornillos** | Tipo N | **(ISO 1185)**

BASIC



FA200700-B

Alternativa a FA200700

Base de aluminio | **Tornillos** | Tipo N | **(ISO 1185)**

BASIC



FA200722-AB

Alternativa a FA200722-A

Clavija de aluminio | **Tornillos** | Tipo S | **(ISO 3731)**

BASIC



FA200702-B

Alternativa a FA200702

Base de aluminio | **Tornillos** | Tipo S | **(ISO 3731)**

BASIC



FA200723-TB

Alternativa a FA200723-T

Clavija 24 V | **Tornillos** | 15 polos | **(ISO 12098)**

BASIC



FA200703-TB

Alternativa a FA200703-T

Base 24 V | **Tornillos** | 15 polos | **(ISO 12098)**

BASIC



ABS - EBS

FA200725-TB

Alternativa a FA200725-T

Clavija 24 V | **Tornillos** | 7 polos | ABS-EBS | **(ISO 7638-1)**

BASIC



ABS - EBS

FA200705-TB

Alternativa a FA200705-T

Base 24 V | **Tornillos** | 7 polos | ABS-EBS | **(ISO 7638-1)**

BASIC



FA200707-B

Alternativa a FA200707

Base para sujeción en parking

ABS - EBS | **(ISO 7638-1)** | 15 polos | **(ISO 12098)**

BASIC



FA200159-B Adaptador

Alternativa a FA200159

15 polos | **(ISO 12098)**

Tipo N | **(ISO 1185)** | Tipo S | **(ISO 3731)**

CALVIJAS MACHO - HEMBRA

Para Carretillas, vehículos eléctricos y otras aplicaciones



FA200757
Clavija porta hembras
Intensidad 80A



FA200755
Base porta machos
Intensidad 80A



FA200759
Asa para clavija FA200757
y base FA200755



FA200760
Clavija porta hembras
Intensidad 160A



FA200761
Base porta machos
Intensidad 160A



FA200765
Asa para clavija FA200760
y base FA200761



FA200763
Clavija porta hembras
Intensidad 320A



FA200764
Base porta machos
Intensidad 320A



FA200765
Asa para clavija FA200763
y base FA200764

CLAVIJAS HERMAFRODITAS

Para Carretillas, vehículos eléctricos y otras aplicaciones



FA200766

50A | **Sección 10 mm²**



FA200769

Asa para Clavija hermafrodita 50A



FA200767

175A | **Sección 50 mm²**



FA200770

Asa para Clavija hermafrodita 175A



FA200768

350A | **Sección 95 mm²**



FA200771

Asa para Clavija hermafrodita 350A

Portalámparas | Bulb holder



FA201494
1 polo



FA201495
1 polo



FA201498



FA201497



FA201525



FA201502



FA201500



FA201499
Superseal 1,5



FA201493



FA201501

Portalámparas | Bulb holder



FA800618



FA800813
Kit portalámparas Scania



FA201516

Conectores de luces de posición | Marker lights connectors

SNAP-IN / P&R / 2 VÍAS



FA604210
Clip suelto Snap-in



FA604215
Conector doble Snap-in



FA200875
Herramienta de presión



FA604200 0,5 m.
FA604202 1,5 m.
FA604203 2,0 m.



FA604204 3,5 m.
FA604205 6,0 m.



FA101315 1,5 m.

Conectores de piloto | Lights connectors

1 VÍA



FA201530
Kit Conector 1 vía
Conector macho, pins hembra



FA201531
Kit Conector 1 vía
Conector hembra, pins macho

2 VÍAS



FA102106
Kit Conector 2 vías
Conector macho, pins macho



FA102106-5 0,5 m.
FA102106-15 1,5 m.



FA102006
Kit Conector 2 vías
Conector hembra, pins hembra | AMP JPT



FA102006-5 0,5 m.
FA102006-15 1,5 m.



FA102006-2 0,5 m.
FA102006-3 1,5 m.



FA101310 0,5 m.
FA101311 1,5 m.

2 VÍAS



FA503325
Kit Conector 2 vías
Conector hembra,pins hembra



FA503325-5 0,50 m.
FA503325-15 1,50 m.



FA201532
Kit Conector 2 vías
Conector macho, pins hembra | **Superseal 1,5**



FA201532-5 0,5 m.
FA201532-15 1,5 m.



FA201528 0,50 m
FA201529 16 m
Conector inyectado con cable plano
Conector macho, pins hembra | **Superseal 1,5**



FA201544-5 0,5 m.
FA201544-15 1,5 m.



FA201533
Kit Conector 2 vías
Conector hembra, pins macho| **Superseal 1,5**



FA201533-5 0,5 m.
FA201533-15 1,5 m.



FA201513
Kit Conector 2 vías
Conector macho, pins hembra



FA201514 0,5 m.
FA201514-15 1,5 m.

Conectores de piloto | Lights connectors

2 VÍAS

DT



FA201566
Kit Conector 2 vías DT
Conector macho, pins hembra
Sección 0,5/1,5 mm²



FA201566-5 0,5 m.
FA201566-15 1,5 m.

DT



FA201565
Kit Conector 2 vías DT
Conector hembra, pins Macho
Sección 0,5/1,5 mm²



FA201565-5 0,5 m.
FA201565-15 1,5 m.

DTP



FA201582
Kit Conector 2 vías DTP
Conector macho, pins hembra
Sección 2/3,5 mm²



FA201582-5 0,5 m.
FA201582-15 1,5 m.

DTP



FA201581
Kit Conector 2 vías DTP
Conector hembra, pins Macho
Sección 2/3,5 mm²



FA201581-5 0,5 m.
FA201581-15 1,5 m.

2 VÍAS



FA201521
Kit Conector 2 vías
Conector macho, pins hembra



FA201521-5 0,5 m.
FA201521-15 1,5 m.



FA201520
Kit Conector 2 vías
Conector hembra, pins macho



FA201520-5 0,5 m.
FA201520-15 1,5 m.



FA201526
Volvo - Scania



FA201522
Kit Conector 2 vías
Conector macho, pins hembra



FA201522-5 0,5 m.
FA201522-15 1,5 m.



FA201524
Kit Conector 2 vías
Conector hembra, pins macho



FA201524-5 0,5 m.
FA201524-15 1,5 m.

Conectores de piloto | Lights connectors

2 VÍAS



FA201507

Kit Conector 2 vías

Conector macho, FASTON hembra



KRONE/KÖGEL/VARIOS

FA201542

Kit Conector 2 vías

Conector macho, pins hembra



KRONE/KÖGEL/VARIOS

FA201543

Kit Conector 2 vías

Conector hembra, pins macho



FA201508 0,5 m.
FA201508-15 1,5 m.



FA201542-5 0,5 m.
FA201542-15 1,5 m.



FA201543-5 0,5 m.
FA201543-15 1,5 m.

3 VÍAS



FA503326

Kit Conector con pestañas de 3 vías

Conector hembra, pins hembra



FA503326-5 0,50 m.
FA503326-15 1,50 m.



FA201503

Kit Conector de 3 vías

Conector hembra, pins hembra



FA201503-5 0,50 m.
FA201503-15 1,50 m.



FA201534

Kit Conector de 3 vías

Conector macho, pins hembra | **Superseal 1,5**



FA201534-5 0,50 m.
FA201534-15 1,50 m.



FA201535

Kit Conector de 3 vías

Conector hembra, pins macho | **Superseal 1,5**



FA201535-5 0,50 m.
FA201535-15 1,50 m.

IVECO



FA201556

Kit Conector de 3 vías

Conector macho, pins hembra

IVECO



FA201556-5 0,50 m.
FA201556-15 1,50 m.
FA201556-25 2,50 m.

Conectores de piloto | Lights connectors

4 VÍAS



FA501524
Kit Conector de 4 vías
Conector macho, pins hembra



FA501525
Kit Conector de 4 vías
Conector hembra, pins macho



FA501533
Kit Conector de 4 vías
Conector macho, pins hembra



FA501533-5 0,50 m.



FA201527
Kit Conector de 4 vías
Conector macho, pins hembra



FA201527-25 2,50 m.



FA201517
Kit Conector de 4 vías
Conector hembra, pins macho



FA201517-5 0,50 m.
FA201517-15 1,50 m.



FA201536
Kit Conector de 4 vías
Conector macho, pins hembra | **Superseal 1,5**



FA201536-5 0,50 m.
FA201536-15 1,50 m.



FA201537
Kit Conector de 4 vías
Conector hembra, pins macho | **Superseal 1,5**



FA201537-5 0,50 m.
FA201537-15 1,50 m.

4 VÍAS

DT



FA201568

Kit Conector de 4 vías DT

Conector macho, pins hembra



FA201568-5 0,5 m.
FA201568-15 1,5 m.
FA201568-85 8,5 m.

DT



FA201567

Kit Conector de 4 vías DT

Conector hembra, pins Macho



FA201567-5 0,5 m.
FA201567-15 1,5 m.

DTM



FA201593

Kit Conector de 4 vías DTM

Conector macho, pins hembra



FA201593-5 0,5 m.
FA201593-15 1,5 m.

DTM



FA201592

Kit Conector de 4 vías DTM

Conector hembra, pins Macho



FA201592-5 0,5 m.
FA201592-15 1,5 m.

DTP



FA201584

Kit Conector 4 vías DTP

Conector macho, pins hembra



FA201584-5 0,5 m.
FA201584-15 1,5 m.

DTP



FA201583

Kit Conector 4 vías DTP

Conector hembra, pins Macho



FA201583-5 0,5 m.
FA201583-15 1,5 m.

Conectores de piloto | Lights connectors

5 VÍAS



FA201562S Izd.
Kit Conector de 5 vías
Conector macho, pins hembra



FA201562S-25 Izd.
Conector 5vías
Con cable 2,5 m.



FA201563S Dch.
Kit Conector de 5 vías
Conector macho, pins hembra



FA201563S-25 Dch.
Conector 6 vías
Con cable 2,5 m.



FA201538
Kit Conector de 5 vías
Conector macho, pins hembra| **Superseal 1,5**



FA201538-5 0,50 m.
FA201538-15 1,50 m.



FA201539
Kit Conector de 5 vías
Conector hembra, pins macho| **Superseal 1,5**



FA201539-5 0,50 m.
FA201539-15 1,50 m.

6 VÍAS



SCHMITZ

FA501529

Kit Conector de 6 vías

Conector macho, pins hembra



SCHMITZ

FA501529-25 2,5 m

Conector 6 vías

Con cable 2,5 m.



JOKON

FA201560 Izd.

Kit Conector de 6 vías

Conector macho, pins hembra



JOKON

FA201560-25 Izd.

Conector 6 vías

Con cable 2,5 m.



JOKON

FA201561 Dch.

Kit Conector de 6 vías

Conector macho, pins hembra



JOKON

FA201561-25 Dch.

Conector 6 vías

Con cable 2,5 m.



IVECO

FA201552

Kit Conector 6 vías

Conector macho, FASTON hembra



IVECO

FA201552-25

Conector 6 vías

Con cable 2,5 m.

Conectores de piloto | Lights connectors

6 VÍAS



CHEREAU

FA201540

Kit Conector de 6 vías

Conector macho, pins hembra| Superseal 1,5



CHEREAU

FA201540-25

Conector 6 vías

Con cable 2,5 m.



FA201541

Kit Conector 6 vías

Conector hembra, pins macho| Superseal 1,5



FA201541-5

Conector 6 vías

Con cable 0,5 m.



FA201570

Kit Conector de 6 vías DT

Conector macho, pins hembra



FA201570-5 0,5 m.

FA201570-15 1,5 m.



FA201569

Kit Conector de 6 vías DT

Conector hembra, pins macho



FA201569-5 0,5 m.

FA201569-15 1,5 m.

7 VÍAS



EUROPOINT - ECOPOINT

FA200862-I Izd.

Kit Conector 7 vías Bayoneta

Conector macho, FASTON hembra



EUROPOINT - ECOPOINT

FA200863-I Izd.

Conector 7 vías

Con cable 2,5 m.



EUROPOINT - ECOPOINT

FA200862-D Dch.

Kit Conector 7 vías Bayoneta

Conector macho, FASTON hembra



EUROPOINT - ECOPOINT

FA200863-D Dch.

Conector 7 vías

Con cable 2,5 m.



ASS1/ASS2

ECOPOINT

EUROPOINT

Modelo Balloneta y Rosca

FA200860-A

Kit Conector 7 vías Bayoneta y Rosca

Conector macho, FASTON hembra



EUROPOINT - ECOPOINT

FA200861

Conector 7 vías

Con cable 2,5 m.



ASS1/ASS2

FA200865

Kit Conector 7 vías Bayoneta y Rosca

Conector hembra, FASTON macho

Conectores de piloto | Lights connectors

7 VÍAS



MERCEDES MP4

FA501526

Kit Conector de 7 vías

Conector macho, pins hembra



MERCEDES MP4

FA501526-25 2,5 m

Conector 7 vías

Con cable 2,5 m.

KRÖNE



FA501230 Izd.

Kit Conector de 7 vías

Conector macho, pins hembra

Con cable 1,5 m.

KRÖNE



FA501231 Dch.

Kit Conector de 7 vías

Conector macho, pins hembra

Con cable 2,5 m.



KRONE/KÖGEL

FA501530

Kit Conector de 7 vías

Conector macho, pins hembra



KRONE/KÖGEL

FA501530-25 2,5 m

Conector 7 vías

Con cable 2,5 m.



KRONE/KÖGEL

FA501531

Kit Conector de 7 vías

Conector hembra pins macho

7 VÍAS



FA501520

Kit Conector de 7 vías

Conector macho, pins hembra



FA501520-25 Con cable 2,5m

FA501520-5 Con cable 0,5m

Conector de 7 vías



FA501522

Kit Conector de 7 vías

Conector macho, pins hembra

Con cable 2,5 m. y cable plano 1 m.



FA501523

Kit Conector de 7 vías

Conector macho, pins hembra

Con cable 2,5 m. y cable plano 16 m.



FA501521

Kit Conector de 7 vías

Conector hembra, pins macho



FA501532

Kit Conector de 7 vías

Conector hembra, pins macho



FA501211 1,5 m.

FA501217 3,0 m.

Conexión de 7 vías

Conector macho, pins hembra (AMP)

Conector macho, pins hembra (DIRELUX)

Con cable y cable plano posición

Conectores de piloto | Lights connectors

8 VÍAS

DAF / IVECO

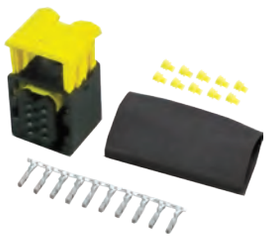

FA501527
Kit Conector de 8 vías
Conector macho, pins hembra

DAF / IVECO



FA501527-25
Conector 8 vías
Con cable 2,5 m.

DAF / IVECO



FA501534
Kit Conector de 8 vías
Conector hembra, pins macho

DAF / IVECO



FA501535
Extensor Conector de 8 vías
Con cable 1,50 m.

MB



FA201550
Kit Conector de 8 vías
Conector macho, pins hembra

MB



FA201550-25
Conector 8 vías
Con cable 2,5 m.

MB



FA201549
Kit Conector de 8 vías
Conector hembra pins macho

FORD



FA501536
Kit conector 8 vías

DAF



FA501528
Kit Conector de 8 vías
Conector hembra pins macho

DAF



FA501528-25
Kit Conector de 8 vías
Con cable 2,5 m.

10 VÍAS



IVECO

FA201554
Kit Conector de 10 vías
Conector macho, pins hembra



IVECO

FA201554-25
Conector 10 vías
Con cable 2,5 m.

12 VÍAS



FA201574
Kit Conector 12 vías DT
Conector macho, pins hembra **Sección 0,5/1,5 mm²**



FA201573
Kit Conector 12 vías DT
Conector hembra, pins macho **Sección 0,5/1,5 mm²**

15 VÍAS



RSC

FA501350
Kit Conector de 15 vías instalación central
Conector macho, pins hembra(Trasera)



RSC

FA501351
Kit Conector de 15 vías instalación central
Conector hembra, pins macho(Delantera)



FA501354
Kit Conector de 15 vías instalación central
Conector macho, pins hembra, tipo HELLA



FA501355
Kit Conector de 15 vías instalación central
Conector hembra, pins macho, tipo HELLA

ASS3



FA501356
Kit Conector de 15 vías instalación central
Conector macho, pins hembra

ASS3



FA501357
Kit Conector de 15 vías instalación central
Conector hembra, pins macho

Estuches de Conectores | Lights connectors cases

ESTUCHE PORTALÁMPARAS





10Uds.

FA201495

10Uds.

FA201494

4Uds.

FA201497

2Uds.

FA800813

10Uds.

FA201499

10Uds.

FA201500

2Uds.

FA201525

4Uds.

FA201502

2Uds.

FA201501

2Uds.

FA201493

2Uds.

FA800618

2Uds.

FA201516

FA201001
Estuche de portalámparas

ESTUCHE PORTALÁMPARAS (BASIC)







FA201495

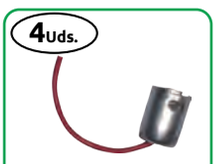

FA201494



FA201499



FA201500



FA201502



FA201501



FA201493

FA201001-B
Estuche de portalámparas

Estuches de Conectores | Lights connectors cases

ESTUCHE KITS CONECTORES AUXILIARES, POSICIÓN E INTERMITENTES





6Uds. FA102006

2Uds. FA102106

4Uds. FA503325

4Uds. FA503326

2Uds. FA201503

8Uds. FA201532

4Uds. FA201533

4Uds. FA201534

4Uds. FA201535

4Uds. FA201521

4Uds. FA201520

4Uds. FA201522

4Uds. FA201513

4Uds. FA201507

4Uds. FA201556

2Uds. 2/7 PINS FA201515

2Uds. 2/7 PINS FA201510

10Uds. FA604210

6Uds. FA604215

FA201002

Estuche conectores para luces auxiliares, posición e intermitentes

ESTUCHE KITS CONECTORES AUXILIARES, POSICIÓN E INTERMITENTES (BASIC)







FA102006



FA503325



FA503326



FA201503



FA201532



FA201533



FA201534



FA201535



FA201521



FA201522



FA201513



FA201507



FA201556



FA604210



FA604215

FA201002-B

Estuche conectores para luces auxiliares, posición e intermitentes

Estuches de Conectores | Lights connectors cases

ESTUCHE CONECTORES PILOTOS TRASEROS





























FA201003
Estuche de conectores para pilotos traseros

ESTUCHE CONECTORES PILOTOS TRASEROS (BASIC)

























FA201003-B
Estuche de conectores para pilotos traseros

Estuches de Conectores | Lights connectors cases

ESTUCHE KITS CONECTOR SUPERSEAL 1,5







FA201530



FA201531



FA201536



FA201537



FA201532



FA201533



FA201538



FA201539



FA201534



FA201535



FA201540



FA201541

FA201010
Estuche conectores Superseal

ESTUCHE KITS CONECTOR SUPERSEAL 1,5 (BASIC)







FA201530



FA201531



FA201532



FA201533



FA201534



FA201535



FA201536



FA201537



FA201538



FA201539



FA201540



FA201541

FA201010-B
Estuche conectores Superseal

Estuches de Conectores | Lights connectors cases

ESTUCHE KITS CONECTORES DEUTSCH







FA201565



FA201566



FA201573



FA201574



FA201567



FA201568



FA201581



FA201582



FA201569



FA201570



FA201583



FA201584

FA201011
Estuche de conectores deutsch

ESTUCHE KITS CONECTORES DEUTSCH (BASIC)







FA201565



FA201566



FA201573

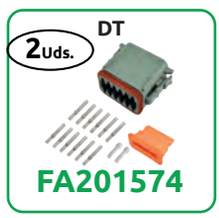

FA201574



FA201567



FA201568



FA201581



FA201582



FA201569



FA201570



FA201583



FA201584

FA201011-B
Estuche de conectores deutsch

Estuches de Conectores | Lights connectors cases

ESTUCHE KITS CONECTORES CON CABLE







FA102006-5



FA503325-5



FA201532-5



FA201514



FA201521-5



FA201522-5



FA201508



FA503326-5



FA201503-5



FA201534-5

FA201004

Estuche conectores para luces auxiliares, posición e intermitentes con cable

ADAPTADORES CONEXIÓN



FA200866

Adaptador cambio piloto



FA200868

Adaptador cambio piloto



FA200867

Adaptador cambio piloto



FA200869

Adaptador cambio piloto

ALARGADORES CONEXIÓN



FA200864

Adaptador 2 pilotos 0,50m



FA200870-15

Prolongador 1,5m

FA200870-25

Prolongador 2,5m



FA200871-15

Prolongador 1,5m

FA200871-25

Prolongador 2,5m



FA200872-15

Prolongador 1,5m + 1m cable plano

FA200872-25

Prolongador 2,5m + 1m cable plano

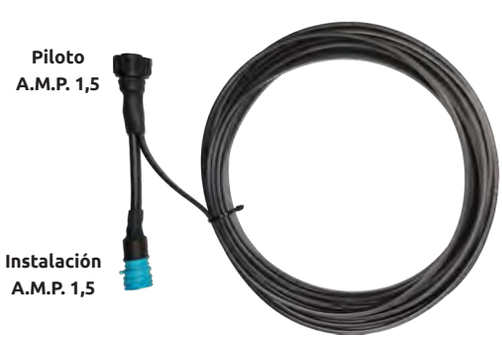

FA200873

Prolongador 0,15m + 11 m cable plano

Instalaciones para remolque | Trailer installations

INSTALACIONES TRASERAS ADR



FA102718
Instalación 2P.
Ver P.278



FA102719
Instalación 3P.
Ver P.278 Ver P.317



SCHMITZ

FA102722-I Izd.
FA102722-D Dch.
Instalación 2P.
Ver P.278 Ver P.317



SCHMITZ

FA102721-I Izd.
FA102721-D Dch.
Instalación 3P.
Ver P.278 Ver P.317



FA201527-25
2,50 m.
Ver P.278



FA201568-85
8,5 m.
Ver P.261 Ver P.320



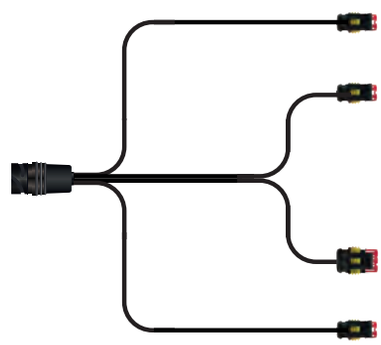

FA102723
Cableado para pilotos Shapeline
Ver P.260 Ver P.320

INSTALACIONES TRASERAS ADR

Ver P.310 a 321

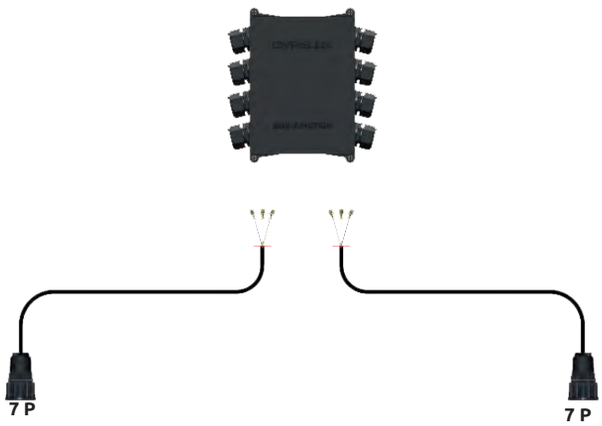

FA501520-25 Cable 25m
FA201101 Caja conexión

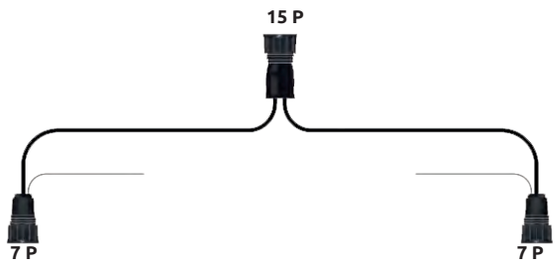

FA102715 Kit trasero

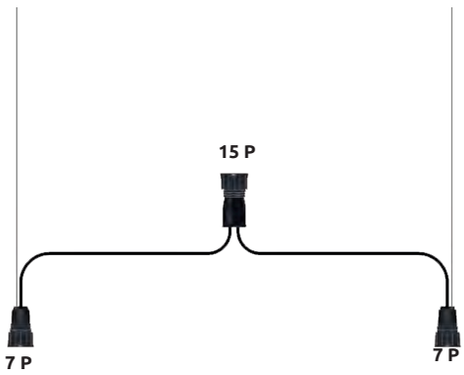

FA102706-TR Kit trasero 16m

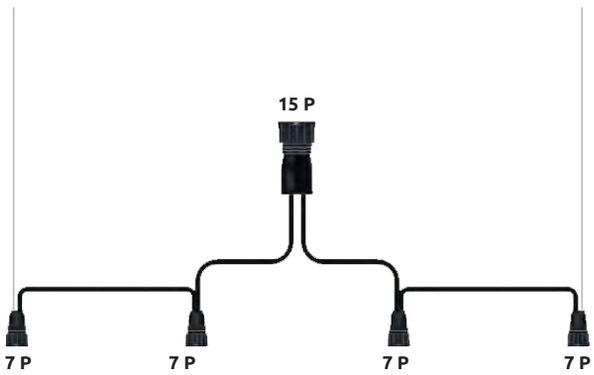

FA102716 Kit trasero

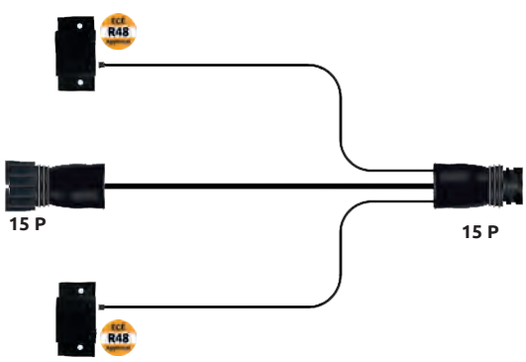

FA102717 Kit trasero

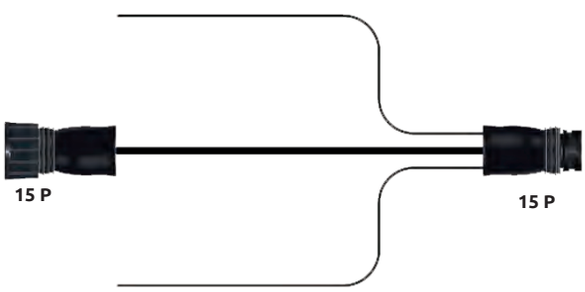

FA102720 Kit trasero

INSTALACIONES DELANTERAS

Ver P.310 a 321



FA102708-09 Con cable 9 m
FA102708-12 Con cable 12 m
FA102708-15 Con cable 15 m
FA102708-16 Con cable 16 m

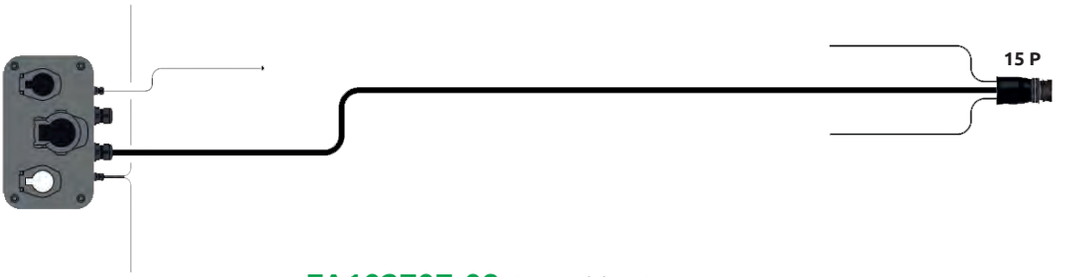

FA102707-09 Con cable 9 m
FA102707-12 Con cable 12 m
FA102707-15 Con cable 15 m
FA102707-16 Con cable 16 m



FA102709-09 Con cable 9 m
FA102709-12 Con cable 12 m
FA102709-15 Con cable 15 m
FA102709-16 Con cable 16 m

INSTALACIONES DELANTERAS

Ver P.310 a 321



FA102710-09 Con cable 9 m
FA102710-12 Con cable 12 m
FA102710-15 Con cable 15 m
FA102710-16 Con cable 16 m



FA102711-09 Con cable 9 m
FA102711-12 Con cable 12 m
FA102711-15 Con cable 15 m
FA102711-16 Con cable 16 m



FA102706-09 Con cable 9 m
FA102706-12 Con cable 12 m
FA102706-DL Con cable 15 m
FA102706-16 Con cable 16 m

INSTALACIONES DELANTERAS

Ver P.310 a 321

IP (S)
ISO 3731



ISO 12098

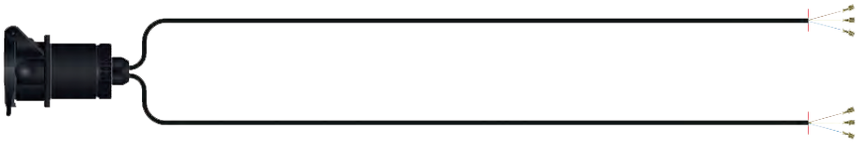



FA201101

IP (N)
ISO 1185





IP (S)
ISO 3731

FA102712-09 Con cable 9 m
FA102712-12 Con cable 12 m
FA102712-15 Con cable 15 m
FA102712-16 Con cable 16 m

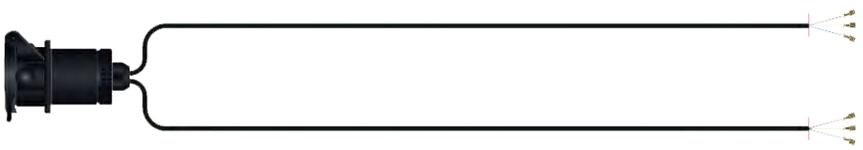

(15 P)
ISO 12098

FA102713-09 Con cable 9 m
FA102713-12 Con cable 12 m
FA102713-15 Con cable 15 m
FA102713-16 Con cable 16 m



IP (N)
ISO 1185

FA102714-09 Con cable 9 m
FA102714-12 Con cable 12 m
FA102714-15 Con cable 15 m
FA102714-16 Con cable 16 m

INSTALACIONES AGRICOLA Y REMOLQUE 12V

Ver P.323 a 328

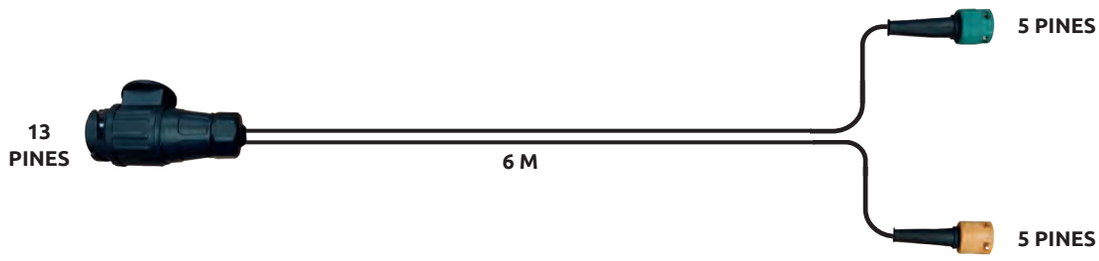

FA102704

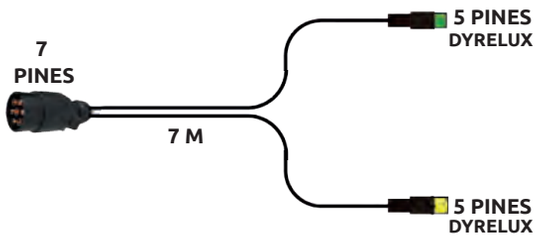

FA102700

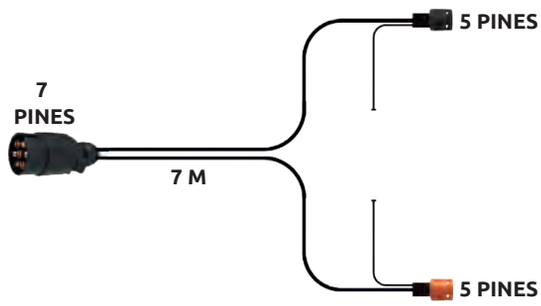

FA102701

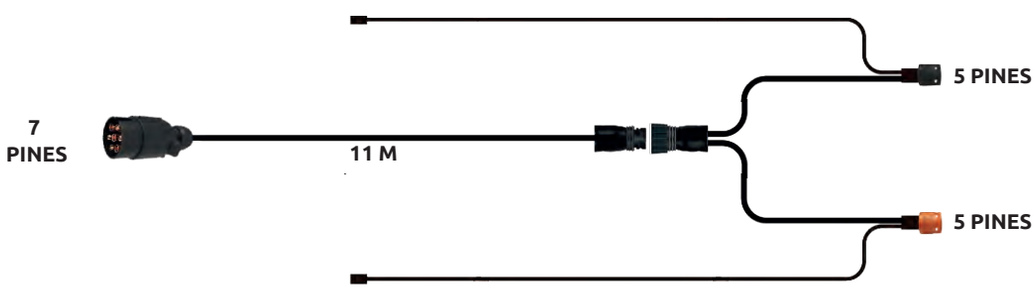

FA102702

Instalaciones para remolque | Trailer installations

Señalización

Safety signs





Ver P. 446



Ver P. 448



Ver P. 450



Ver P. 451

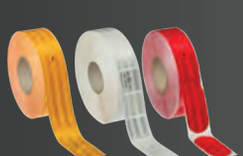

Ver P. 452



Ver P. 453



Ver P. 459



Ver P. 462

Placas de señalización homologadas | Approved signaling plates

VEHÍCULO LARGO V-6

Placas Europeas ECE 70-00 / ECE 70-01



Juego 2 placas

565 x 197 mm

FA101171 Aluminio



Juego 2 placas

565 x 197 mm

FA101168 Adhesiva



1130 x 197 mm

FA101170 Aluminio



Juego 2 placas

500 x 250 mm

FA101171-C Aluminio | Modelo antiguo

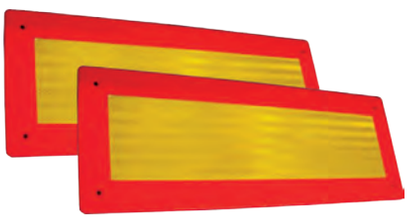

Juego 2 placas

565 x 197 mm

FA108288 Termoplástico

Homologada



1260 x 225 mm

FA101170-VL Aluminio | Homologada Portugal

Homologadas



Juego 2 placas

525 x 250 mm

FA101171-VL Aluminio | Homologada Portugal

VEHÍCULO PESADO



1130 x 132 mm

FA101172 Aluminio



Juego 2 placas

565 x 132 mm

FA101173 Aluminio

TRANSPORTE INTERNACIONAL



400 x 250 mm

FA101197 Aluminio

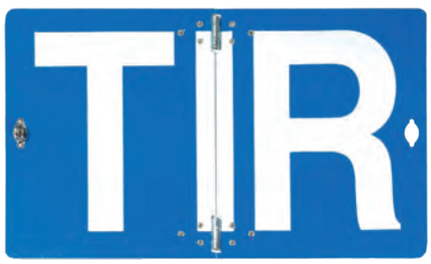

400 x 250 mm

FA101190 Aluminio | Plegable

PLACA DE ENSAYO O INVESTIGACIÓN V-12



187 x 100 mm

FA103300 Aluminio



150 x 75 mm

FA103301 Aluminio

SERVICIO PÚBLICO V-9



150 x 75 mm

FA101177 Aluminio

Placas de señalización homologadas | Approved signaling plates

VEHÍCULO AGRÍCOLA

Homologadas



Juego 2 placas

423 x 423 mm

FA101292

Aluminio | Homologación europea

Homologadas



Juego 2 placas

423 x 423 mm

FA101292-AD

Adhesiva | Homologación europea

Homologadas



Juego 2 placas

423 x 282 mm

FA101293

Aluminio | Homologación europea

Homologadas



Juego 2 placas

423 x 282 mm

FA101293-AD

Adhesiva | Homologación europea

Homologadas



Juego 2 placas

282 x 282 mm

FA101208

Aluminio | Homologación europea

Homologadas



Juego 2 placas

282 x 282 mm

FA101208-AD

Adhesiva | Homologación europea

Homologadas



846 x 141 mm

FA101207-AD

Adhesiva | Homologación europea

Homologadas



Juego 2 placas

423 x 141 mm

FA101206-AD

Adhesiva | Homologación europea

EXTREMO CARGA



500 x 500 mm

FA101181 Aluminio | **V-20**

ABS



500 x 500 mm

FA101181-P Plástica | **V-20**

SEÑALIZACIÓN

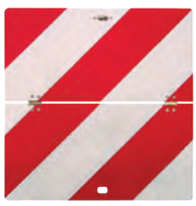

423 x 423 mm

FA101160 Izq.

Aluminio



423 x 423 mm

FA101161 Dch.

Aluminio



285 x 285 mm

FA101162 Izq.

Aluminio



285 x 285 mm

FA101163 Dch.

Aluminio

BANDAS PLATAFORMA ELEVADORA



250 x 440 mm

FA101194-S Izq.

250 x 440 mm

FA101193-S Dch.

BANDAS CONTAINER Y VEHÍCULO TRANSPORTE ESPECIAL



400 x 100 mm

FA101198 Izq.

Adhesivo



400 x 100 mm

FA101199 Dch.

Adhesivo

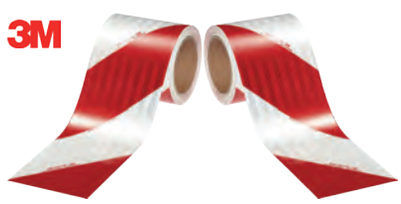

Kit 2 unidades

140 mm

FA101209

Rollos de 9 m. | **Adhesivo** | **V-2**

Placas de señalización homologadas | Approved signaling plates

DISCOS LIMITACIÓN DE VELOCIDAD V-4

Ø 200 mm



FA108286-20



FA108286-25



FA108286-30



FA108286-35



FA108286-40



FA108286-50



FA108286-60



FA108286-70



FA108286-80



FA108286-90



Ø 100 mm

FA108286-45

VEHÍCULO LENTO V-5



365 x 365 mm

FA101180 Aluminio

TRANSPORTE ESPECIAL



340 x 220 mm

FA101260N

Auxilio en carretera | **V-24**



340 x 220 mm

FA101260NS

Auxilio en carretera | **V-24**

Bajo pedido serigrafiado



280 x 200 mm

FA101290

Transporte de animales vivos



FA108284 1200 x 400 mm

Transporte especial

FA108287 730 x 300 mm

Transporte especial



FA108285 1900 x 250 mm

Transporte especial



FA101288 1200 x 400 mm

Convoy agrícola



250 x170 mm

FA108290 Adhesivo



FA101261

Cartel avisador de acompañamiento de transporte especial magnético | **V-21**



FA101262

Cartel avisador de acompañamiento de transporte especial con iluminación, fijación con tornillos o tirantes vierteaguas | **V-21**

Cintas adhesivas reflectantes | Retro-reflective self-adhesive tapes

SUPERFICIES RÍGIDAS V-23



● **FA101191-A3M** 50 mm
Rollo de 50 m.



○ **FA101191-B3M** 50 mm
Rollo de 50 m.



● **FA101191-R3M** 50 mm
Rollo de 50 m.

SUPERFICIES CURVAS Y LONAS V-23



● **FA101191-A3ML** 50 mm
Rollo de 50 m.



○ **FA101191-B3ML** 50 mm
Rollo de 50 m.



● **FA101191-R3ML** 50 mm
Rollo de 50 m.

SUPERFICIES CURVAS Y LONAS V-23



● **FA101191-A3MC** 50 mm
Rollo de 50 m.



○ **FA101191-B3MC** 50 mm
Rollo de 50 m.



● **FA101191-R3MC** 50 mm
Rollo de 50 m.



FA101192-50

Contenido kit:

- Bolsa ADR | FA101192-0
- Chaleco amarillo reflectante | FA101192-15
- Guantes P.V.C. | FA101192-22
- Gafas elásticas ventiladas | FA101192-26
- Botella lava ojos | FA101192-27
- Líquido lava ojos | FA101192-28
- Señal de advertencia recargable | FA520009
- Linterna portátil LED | FA101192-7LED
- Casco de seguridad | FA101192-25



FA101192-60

Contenido kit:

- Bolsa ADR | FA101192-0
- Chaleco amarillo reflectante | FA101192-15
- Guantes P.V.C. | FA101192-22
- Gafas elásticas ventiladas | FA101192-26
- Botella lava ojos | FA101192-27
- Líquido lava ojos | FA101192-28
- Semimáscara con 2 filtros | FA101192-31

EQUIPAMIENTO TRIPULACIÓN SEGÚN REGLAMENTO ADR 2019



FA101192-71

Necesario para cada miembro adicional de la tripulación (Reglamento ADR 2019)

Contenido kit:

- Chaleco amarillo reflectante | FA101192-15
- Guantes P.V.C. | FA101192-22
- Gafas elásticas ventiladas | FA101192-26
- Linterna antideflagrante LED | FA101192-8LEDC
  (Según 8.3.4 y S2 del ADR)

Válido para las etiquetas de peligro clase



Kits equipamiento ADR | ADR Equipment kits

EQUIPAMIENTO DE EMERGENCIA SEGÚN REGLAMENTO ADR 2019



Válido para las etiquetas de peligro clase



FA101192-51

Contenido kit:

- Bolsa ADR | FA101192-0
- Chaleco amarillo reflectante | FA101192-15
- Guantes P.V.C. | FA101192-22
- Gafas elásticas ventiladas | FA101192-26
- Botella lava ojos | FA101192-27
- Líquido lava ojos | FA101192-28
- Señal de advertencia recargable (2 ud) | FA520009
- Linterna antideflagrante LED | FA101192-8LEDC
  (Según 8.3.4 y S2 del ADR)



Válido para las etiquetas de peligro clase



FA101192-61

Contenido kit:

- Bolsa ADR | FA101192-0
- Chaleco amarillo reflectante | FA101192-15
- Guantes P.V.C. | FA101192-22
- Gafas elásticas ventiladas | FA101192-26
- Botella lava ojos | FA101192-27
- Líquido lava ojos | FA101192-28
- Señal de advertencia recargable (2 ud) | FA520009
- Linterna antideflagrante LED | FA101192-8LEDC
  (Según 8.3.4 y S2 del ADR)
- Pala plegable antiestática | FA101192-3
  (Según 7.3.1.11 del ADR)
- Obturador de alcantarillas | FA101192-36
- Recipiente colector de plástico | FA101192-37

Válido para las etiquetas de peligro clase

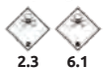



\+



FA101192-51 **FA101192-31**

Para las etiquetas de peligro clase 2.3 y 6.1, además del kit de equipamiento ADR FA101192-51 (FA101192-71 para la tripulación adicional), también es obligatoria para cada miembro de la tripulación una máscara de evacuación de emergencia, (con un filtro combinado gas/polvo del tipo A1B1E1K1-P1 o A2B2E2K2-P2 según 8.1.5.3 del ADR)

KIT ADR SÓLIDOS-LÍQUIDOS



FA101192-72

Contenido kit:

- Cubo ADR 17L I FA101192-1
- Pala de plástico I FA101192-10
- Linterna recargable I FA101192-7LED
- Chaleco reflectante I FA101192-15
- Guante PVC I FA101192-22
- Gafas protección I FA101192-26
- Líquido lava ojos + irrigador I FA101192-28
- Obturador de alcantarillas I FA101192-36



KIT ADR GASES



FA101192-73

Contenido kit:

- Cubo ADR 17L I FA101192-1
- Linterna recargable I FA101192-7LED
- Chaleco reflectante I FA101192-15
- Guante PVC I FA101192-22
- Gafas protección I FA101192-26
- Líquido lava ojos + irrigador I FA101192-28
- Semimáscara con 2 filtros I FA101192-31



Kit equipamiento ADR en cubo | ADR Equipment kits



FA101192-74

Contenido kit:

- Cubo ADR 17L I FA101192-1
- Pala de plásticoI FA101192-10
- Linterna recargable I FA101192-7LED
- Chaleco reflectante I FA101192-15
- Guante PVC I FA101192-22
- Gafas protección I FA101192-26
- Líquido lava ojos + irrigador I FA101192-28
- Obturador de alcantarillas I FA101192-36
- Semimáscara con 2 filtros I FA101192-31

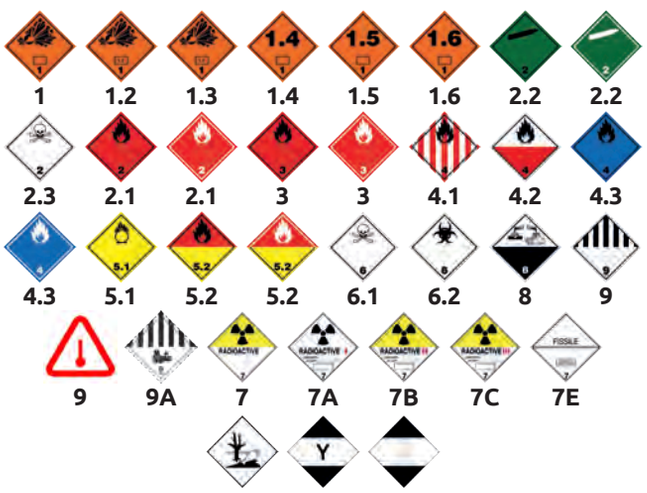

Equipamiento ADR | ADR Equipment



FA101192-0
Bolsa ADR



FA101192-1
Cubo ADR



FA101195
Triángulo de emergencia



FA101192-2
Pala rígida | **Antiestática**



FA101192-3
Pala plegable | **Antiestática**



FA101192-10
Pala plástico



FA101192-8LED
Linterna antideflagrante LED



FA101192-7LED
Linterna LED



FA101192-9
Cono tráfico | **Goma dura**



FA101192-15
Chaleco amarillo reflectante



FA101192-22
Guantes P.V.C.



FA101192-25
Casco de seguridad

Equipamiento ADR | ADR Equipment



FA101192-27
Botella lava ojos



FA101192-28
Líquido lava ojos



FA101192-31
Semimáscara **TP2000-R**
con 2 filtros **ABFK1-P3**



FA101192-32B
Material absorbente | **9 kg**



FA101192-33
Kit de material absorbente



FA101192-26
Gafas elásticas ventiladas



60 x 70 cm

FA101192-36
Obturador de alcantarillas



FA101192-37
Recipiente colector | **Plástico**

Obligatorio según 8.1.5.2 del ADR



FA702110
Calzo de ruedas | **DIN 76051-53**



FA702111
Soporte de calzo



290 x 231 x 705 mm

FA702116
Armario portaextintor | **6-9 Kg**
Fabricado en polipropileno



600 x 299 x 217

FA702115
Portaextintor 6 kg

1. MATERIAS Y OBJETOS EXPLOSIVOS

300 x 300 mm



FA101179-1
Clase 1.1, 1.2, 1.3



FA101179-2
Clase 1.4



FA101179-3
Clase 1.5



FA101179-4
Clase 1.6

2. GASES

300 x 300 mm



FA101179-5
Clase 2.2



FA101179-6
Clase 2.1



FA101179-7
Clase 2.3

3. LÍQUIDOS INFLAMABLES

300 x 300 mm



FA101179-8
Clase 3

4. MATERIAS INFLAMABLES

300 x 300 mm



FA101179-9
Clase 4.1



FA101179-10
Clase 4.2



FA101179-11
Clase 4.3

5. MATERIAS COMBURENTES Y PERÓXIDOS

300 x 300 mm



FA101179-12
Clase 5.1



FA101179-13
Clase 5.2

Etiquetas adhesivas ADR | Self-adhesive ADR labels

6. MATERIAS TÓXICAS E INFECCIOSAS

300 x 300 mm



FA101179-15
Clase 6.1



FA101179-16
Clase 6.2

7. MATERIAS RADIOACTIVAS

300 x 300 mm



FA101179-17
Clase 7A



FA101179-18
Clase 7B



FA101179-19
Clase 7C



FA101179-20
Clase 7E

8. MATERIAS CORROSIVAS

300 x 300 mm



FA101179-21
Clase 8

9. PELIGROSIDAD DIVERSA



FA101179-22
Clase 9

MATERIAS PELIGROSAS PARA EL MEDIO AMBIENTE

300 x 300 mm



FA101179-23

MERCANCÍAS EN CANTIDADES LIMITADAS

300 x 300 mm



FA101179-24

TRANSPORTE DE MERCANCÍAS PELIGROSAS



330 x 330 mm

FA101179-KIT

Kit placa ADR en formato libro con 5 señales

Clase	3
Clase	6.1
Clase	8
Clase	9
Clase	10

PLACAS SOPORTE ADR

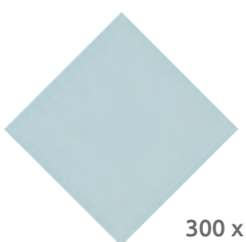

300 x 300 mm

FA101182

Placa | **Aluminio**



300 x 300 mm

FA101187

Soporte placa | **Acero inoxidable**

Placas ADR | ADR Plates

TRANSPORTE DE MERCANCÍAS PELIGROSAS ADR / V-11

Reflectante ADR 10.500



400 x 300 mm

FA101183

Plegable vertical

Nido de abeja V11



FA101183-V11 400 x 300 mm

Acero inoxidable. Plegable Vertical

Reflectante ADR 10.500



400 x 300 mm

FA101184

Plegable horizontal

Nido de abeja V11

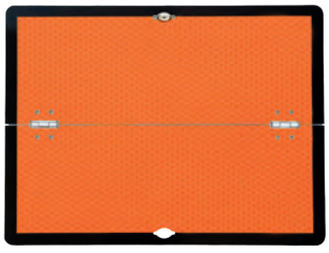

FA101184-V11 400 x 300 mm

Acero inoxidable. Plegable Horizontal

Nido de abeja V11

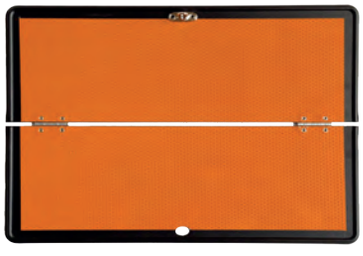

400 x 300 mm

FA101184-A

Plegable horizontal

PLACA ADR



Reflectante
ADR 10.500



400 x 300 mm

FA101186



Nido de abeja
V11



FA101186-V11

Acero inoxidable

400 x 300 mm



400 x 300 mm

FA101188

Soporte inoxidable



Reflectante
ADR 10.500



300 x 120 mm

FA101189

Plegable vertical



Reflectante
ADR 10.500



400 x 300 mm

FA101175 Porta números

Fija



Reflectante
ADR 10.500



400 x 300 mm

FA101164 Porta números

Plegable horizontal



Reflectante ADR 10.500

70 X 118 mm

FA101176	FA101176-X	FA101176-0	FA101176-1	FA101176-2	FA101176-3	FA101176-4	FA101176-5	FA101176-6 (Nº 6 y 9)	FA101176-7	FA101176-8

TRANSPORTE DE MERCANCÍAS PELIGROSAS ADR NUMERADAS

Reflectante ADR 10.500



400 x 300 mm

FA103303 Numerada 30/1202
(Gasoil)

Reflectante ADR 10.500



400 x 300 mm

FA103304 Numerada 33/1203
(Gasolina)

Reflectante ADR 10.500



400 x 300 mm

FA103305 Numerada 30/1223
(Queroseno)

Reflectante ADR 10.500



400 x 300 mm

FA103306 Numerada 23/1965
(Butano, mezcla hidrocarburos gaseosos licuados)

Reflectante ADR 10.500



400 x 300 mm

FA103307 Numerada 23/1971
(Gas Natural)

Reflectante ADR 10.500



400 x 300 mm

FA103308 Numerada 22/1977
(Nitrógeno líquido)

Reflectante ADR 10.500



400 x 300 mm

FA103309 Numerada 23/1978
(Propano)

Reflectante ADR 10.500



400 x 300 mm

FA103310 Numerada 30/3256
(Líquido a temperatura elevada, inflamable)

faycom

www.faycom.es

FABRICACIÓN Y COMERCIALIZACIÓN DE SISTEMAS Y SUS COMPONENTES DE ILUMINACIÓN, SEÑALIZACIÓN Y SEGURIDAD, PARA TODO TIPO DE VEHICULO DE SERVICIOS, INDUSTRIALES, AGRÍCOLAS Y COMERCIALES, RECOGIENDO CADA UNA DE SUS NECESIDADES.

NOS INSPIRAMOS EN TUS NECESIDADES
PARA ESTABLECER NUESTROS COMPROMISOS

PERSONALIZAMOS Y TRANSFORMAMOS LO UNIVERSAL

Iluminando Caminos,
Garantizando Seguridad,
Señalizando para tu protección

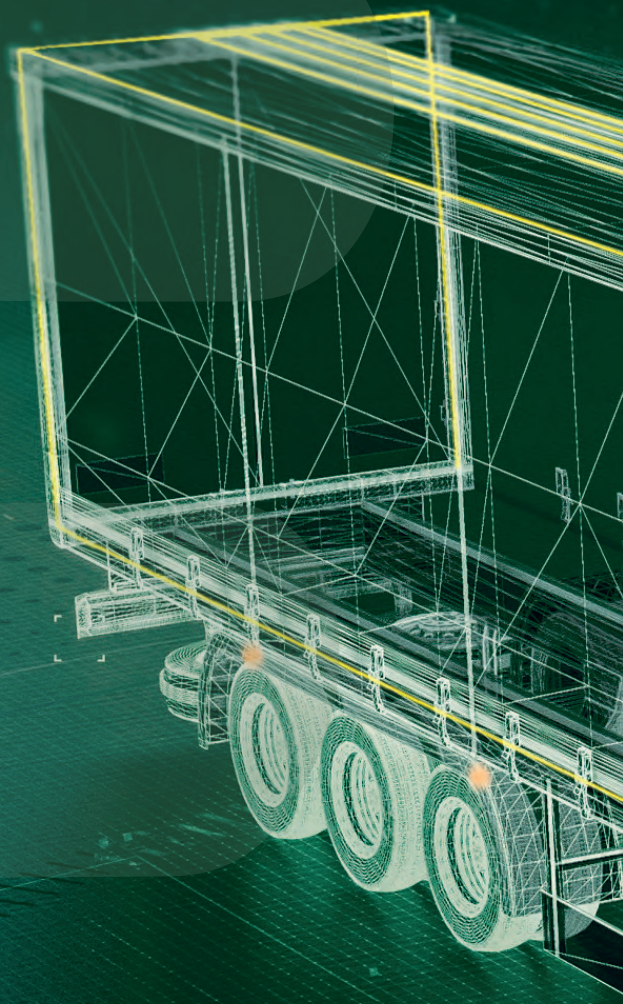

faycom

Santo Domingo, 5 • Nave 9 • Polígono Centrovía
50198 • La Muela (Zaragoza)
+34 976 149 167
www.faycom.es
comercial@faycom.es